Службен гласник

на Општина Кавадарци

Број 52	17.03.2020 година

СОДРЖИНА

Решение за објавување на Годишна сметка на Буџетот на Општина Кавадарци за 2019 година	8
Годишна сметка на Буџетот на Општина Кавадарци за 2019 година	
Решение за објавување на Годишен Извештај за работењето на Општина Кавадарци за 2019 година;	
Годишен Извештај за работењето на Општина Кавадарци за 2019 година;	
Решение за објавување на Заклучок за усвојување на Годишна сметка на СОУ Гимназија,,Добри Даскалов,, Кавадарци и посебните сметки за 2019 година ;	
Заклучок за усвојување на Годишна сметка на СОУ Гимназија,,Добри Даскалов,, Кавадарци и посебните сметки за 2019 година ;	
Решение за објавување на Заклучок за усвојување на Годишна сметка на СОЗШУ,,Ѓорче Петров,, Кавадарци и посебните сметки за 2019 година ;	
Заклучок за усвојување на Годишна сметка на СОЗШУ,,Ѓорче Петров,, Кавадарци и посебните сметки за 2019 година ;	
Решение за објавување на Заклучок за усвојување на Годишна сметка на СОУ,,Киро Спанџов Брко ,, Кавадарци и посебните сметки за 2019 година ;	
Заклучок за усвојување на Годишна сметка на СОУ,,Киро Спанџов Брко ,, Кавадарци и посебните сметки за 2019 година ;	
Решение за објавување на Заклучок за усвојување на Годишна сметка на ООУ,,Тошо Велков Пепето ,, Кавадарци и посебните сметки за 2019 година ;	
Заклучок за усвојување на Годишна сметка на ООУ,,Тошо Велков Пепето ,, Кавадарци и посебните сметки за 2019 година ;	
Решение за објавување на Заклучок за усвојување на Годишна сметка на ООУ,,Страшо Пинџур ,, Кавадарци и посебните сметки за 2019 година ;	
Заклучок за усвојување на Годишна сметка на ООУ,,Страшо Пинџур ,, Кавадарци и посебните сметки за 2019 година ;	
Решение за објавување на Заклучок за усвојување на Годишна сметка на ООУ,,Димката Ангелов Габерот,, Кавадарци и посебните сметки за 2019 година ;	
Заклучок за усвојување на Годишна сметка на ООУ,,Димката Ангелов Габерот,, Кавадарци и посебните сметки за 2019 година ;	
Решение за објавување на Заклучок за усвојување на Годишна сметка на ООУ,,Димката Ангелов Габерот,, Ваташа и посебните сметки за 2019 година ;	

Заклучок за усвојување на Годишна сметка на ООУ,,Димката Ангелов Габерот,, Ваташа и посебните сметки за 2019 година ;	
Решение за објавување на Заклучок за усвојување на Годишна сметка на ООУ,,Тоде Хаџи Тефов ,, Кавадарци и посебните сметки за 2019 година ;	
Заклучок за усвојување на Годишна сметка на ООУ,,Тоде Хаџи Тефов ,, Кавадарци и посебните сметки за 2019 година ;	
Решение за објавување на Заклучок за усвојување на Годишна сметка на ООУ,,Гоце Делчев ,, Кавадарци и посебните сметки за 2019 година ;	
Заклучок за усвојување на Годишна сметка на ООУ,,Гоце Делчев ,, Кавадарци и посебните сметки за 2019 година ;	
Решение за објавување на Заклучок за усвојување на Годишна сметка на ООМБУ,,Лазо Мицев Рале ,, Кавадарци за 2019 година	
Заклучок за усвојување на Годишна сметка на ООМБУ,,Лазо Мицев Рале ,, Кавадарци за 2019 година	
Решение за објавување на Заклучок за усвојување на Годишна сметка на ЈОУДГ,,Рада Поцева,, Кавадарци и посебните сметки за 2019 година ;	
Заклучок за усвојување на Годишна сметка на ЈОУДГ,,Рада Поцева,, Кавадарци и посебните сметки за 2019 година ;	
Решение за објавување на Заклучок за усвојување на Годишна сметка на ЈОУ Дом на култура,,Иван Мазов Климе,,Кавадарци и посебните сметки за 2019 година ;	
Заклучок за усвојување на Годишна сметка на ЈОУ Дом на култура,,Иван Мазов Климе,,Кавадарци и посебните сметки за 2019 година ;	
Решение за објавување на Заклучок за усвојување на Годишна сметка на ЈОУ Библиотека,,Феткин,, Кавадарци и посебните сметки за 2019 година ;	
Заклучок за усвојување на Годишна сметка на ЈОУ Библиотека,,Феткин,, Кавадарци и посебните сметки за 2019 година ;	
Решение за објавување на Заклучок за усвојување на Годишна сметка на ЈОУ,,Локален Музеј Галерија,,Кавадарци за 2019 година;	
Заклучок за усвојување на Годишна сметка на ЈОУ,,Локален Музеј Галерија,,Кавадарци за 2019 година;	
Решение за објавување на Заклучок за усвојување на Годишна сметка на Јавното претпријатие за јавни паркиралишта “ПАРКИНГ КАВАДАРЦИ“ Кавадарци за 2019 година;	
Заклучок за усвојување на Годишна сметка на Јавното претпријатие за јавни паркиралишта “ПАРКИНГ КАВАДАРЦИ“ Кавадарци за 2019 година;	
Решение за објавување на Програма за изменување и дополнување на Програмата за изработка на урбанистички планови во Општина Кавадарци за 2020 година;	
Програма за изменување и дополнување на Програмата за изработка на урбанистички планови во Општина Кавадарци за 2020 година;	
Решение за објавување на Одлука за донесување на Конечен Детален Урбанистички план за стопански комплекс,,Фени Индустри,, за измена и дополна на Урбанистички план вон населено место за Стопански комплекс ,,Фени Индустри,, за УБ 1,3 и 11, КО Шивец, Општина Кавадарци (плански период 2018-2028);	
Одлука за донесување на Конечен Детален Урбанистички план за стопански комплекс,,Фени Индустри,, за измена и дополна на Урбанистички план вон населено место за Стопански комплекс ,,Фени Индустри,, за УБ 1,3 и 11, КО Шивец, Општина Кавадарци (плански период 2018-2028);	
Решение за објавување на Програма за управување со отпад на територијата на Општина Кавадарци за 2020 година;	
Програма за управување со отпад на територијата на Општина Кавадарци за 2020 година;	

Решение за објавување на Одлука за изменување и дополнување на Одлуката за висината на цените за собирање и транспортирање на комунален отпад во Општина Кавадарци;	
.Одлука за изменување и дополнување на Одлуката за висината на цените за собирање и транспортирање на комунален отпад во Општина Кавадарци;	
Решение за објавување на Одлука за ослободување од плакање на надоместок за уредување на градежно земјиште;	
Одлука за ослободување од плакање на надоместок за уредување на градежно земјиште;	
Решение за објавување на Одлука за приклучување на водоводна линија на жителите од с.Раец;	
Одлука за приклучување на водоводна линија на жителите од с.Раец;	
Решение за објавување на Одлука за одобрување на финансиски средства од Буџетот на Општина Кавадарци за 2020 година;	
Одлука за одобрување на финансиски средства од Буџетот на Општина Кавадарци за 2020 година;	
Решение за објавување на Одлука за давање Согласност за судско порамнување, за предмет бр. МАЛВ-145/2019;	
Одлука за давање Согласност за судско порамнување, за предмет бр. МАЛВ-145/2019;	
Решение за објавување на Програма за изменување и дополнување на Програмата за поставување на урбана опрема на подрачјето на Општина Кавадарци ;	
Програма за изменување и дополнување на Програмата за поставување на урбана опрема на подрачјето на Општина Кавадарци ;	
Решение за објавување на Одлука за утврдување на потреба за поставување на урбана опрема и за условите, начинот и постапката за издавање на одобрение за поставување на урбана опрема и одобрение за вршење дејностнадвор од деловен простор на подрачјето на Општина Кавадарци;	
Одлука за утврдување на потреба за поставување на урбана опрема и за условите, начинот и постапката за издавање на одобрение за поставување на урбана опрема и одобрение за вршење дејностнадвор од деловен простор на подрачјето на Општина Кавадарци;	
Решение за објавување на Одлука за изменување и дополнување на Одлуката за надоместоците за општински јавни патишта;	
Одлука за изменување и дополнување на Одлуката за надоместоците за општински јавни патишта;	
Решение за објавување на Одлука за изменување и дополнување на Одлуката за организирање и дефинирање на условите за доставување на стока на пордачјето на град Кавадарци;	
Одлука за изменување и дополнување на Одлуката за организирање и дефинирање на условите за доставување на стока на пордачјето на град Кавадарци;	
Решение за објавување на Одлука за изменување и дополнување на Одлуката за определување на зонско паркирање на подрачјето на град Кавадарци;	
Одлука за изменување и дополнување на Одлуката за определување на зонско паркирање на подрачјето на град Кавадарци;	
Решение за објавување на Одлука за давање согласност на Одлука за примање донација од Скај Ај Ентертејмент, донесена од Управен одбор на ЈП,,ПАРКИНГ КАВАДАРЦИ,, Кавадарци;	
Одлука за давање согласност на Одлука за примање донација од Скај Ај Ентертејмент, донесена од Управен одбор на ЈП,,ПАРКИНГ КАВАДАРЦИ,,	

Кавадарци;	
Решение за објавување на Одлука за прифаќање на проектот,,Флора и Фауна Еколошко искуство,, со акроним-Wild.Natu (,,Flora $fauna Enevironmental Experiences-Wild.Natu,,) ;	
Одлука за прифаќање на проектот,,Флора и Фауна Еколошко искуство,, со акроним-Wild.Natu (,,Flora $fauna Enevironmental Experiences-Wild.Natu,,) ;	
Решение за објавување на Одлука за прифаќање на проектот,,Алтернативни правци и тематски искуства,, со акроним-АЛТЕ.ПАТЕКИ (,,Alternative Thematic Experiences Routes-Alte Routes,,);	
Одлука за прифаќање на проектот,,Алтернативни правци и тематски искуства,, со акроним-АЛТЕ.ПАТЕКИ (,,Alternative Thematic Experiences Routes-Alte Routes,,);	
Решение за објавување на Одлука за кофинансирање на Проектот,,Изработка на проектна документација за реконструкција на извори, водоводна и фекална мрежа со колектроски систем,,	
Одлука за кофинансирање на Проектот,,Изработка на проектна документација за реконструкција на извори, водоводна и фекална мрежа со колектроски систем,,	
Решение за објавување на Одлука за кофинансирање на Проектот,, Регулација и уредување на речното корито на река Луда Мара – I фаза,,;	
Одлука за кофинансирање на Проектот,, Регулација и уредување на речното корито на река Луда Мара – I фаза,,;	
Решение за објавување на Одлука определување на приоритетен Проект за замена на стари куќни водомери со нови повеќемлазни водомери комплет со (KCLIP ON), радио модули како и замена на стари водомери со нови ултразвучни водомери со набавка и инсталација на опрема за далечинско отчитување за потребите наЈП,,Комуналец,, Кавадарци;	
Одлука определување на приоритетен Проект за замена на стари куќни водомери со нови повеќемлазни водомери комплет со (KCLIP ON), радио модули како и замена на стари водомери со нови ултразвучни водомери со набавка и инсталација на опрема за далечинско отчитување за потребите наЈП,,Комуналец,, Кавадарци;	
Решение за објавување на Одлука определување на приоритетен Проект и кофинансирање за енергетска ефикасност во СО ЗШУ,,Ѓорче Петров,, Кавадарци;	
Одлука определување на приоритетен Проект и кофинансирање за енергетска ефикасност во СО ЗШУ,,Ѓорче Петров,, Кавадарци;	
Решение за објавување на Одлука за примање на противпожарна опрема – хидроуличен уред за спасување во сообраќајни несреќи и давање на ТППЕ Кавадарци;	
Одлука за примање на противпожарна опрема –хидроуличен уред за спасување во сообраќајни несреќи и давање на ТППЕ Кавадарци;	
Решение за објавување на Одлука за примање за донација на материјално добро-течно гориво Друштво за производство, трговија и услуги ГАЛА, Гордана и Сашко ДОО Кавадарци;	
Одлука за примање за донација на материјално добро-течно гориво Друштво за производство, трговија и услуги ГАЛА, Гордана и Сашко ДОО Кавадарци;	
Решение за објавување на Одлука за примање и давање на движни ствари на Библиотека,,Феткин,, Кавадарци;	
Одлука за примање и давање на движни ствари на Библиотека,,Феткин,, Кавадарци;	
Решение за објавување на Оперативен План за заштита и одбрана од поплави за подрачјето на Општина Кавадарци;	
Оперативен План за заштита и одбрана од поплави за подрачјето на Општина Кавадарци;	
Решение за објавување на Заклучок за усвојување на наративниот и	

финансискиот Извештајза манифестацијата ,,Св Трифун,, 2020	
Заклучок за усвојување на наративниот и финансискиот Извештајза манифестацијата ,,Св Трифун,, 2020	
Решение за објавување на Заклучок по Барање со арх.бр.08-1433 од 04.03.2020 година од ,,Inovativa GROUP,,ДОО Скопје	
Заклучок по Барање со арх.бр.08-1433 од 04.03.2020 година од ,,Inovativa GROUP,,ДОО Скопје	
Решение за објавување на Одлука за давање согласност на Одлуката за отпис и расходување на стара неупотреблива опрема, донесена од Училишен одбор на ООУ,,Димката Ангелов-Габерот ,, с.Ваташа;	
Одлука за давање согласност на Одлуката за отпис и расходување на стара неупотреблива опрема, донесена од Училишен одбор на ООУ,,Димката Ангелов-Габерот ,, с.Ваташа;	
Решение за објавување на Одлука за давање согласност на Одлуката за отпис и расходување на стара неупотреблива опрема, донесена од Училишен одбор на ООУ,,Димката Ангелов-Габерот ,, Кавадарци;	
Одлука за давање согласност на Одлуката за отпис и расходување на стара неупотреблива опрема, донесена од Училишен одбор на ООУ,,Димката Ангелов-Габерот ,, Кавадарци;	
Решение за објавување на Одлука за формирање на Општински совет за социјална заштита;	
Одлука за формирање на Општински совет за социјална заштита;	
Решение за објавување на Одлука за усвојување на Годишен Извештај на ЈП,,Мито Хаџи Василев-Јасмин,, Кавадарци за 2019 година;	
Одлука за усвојување на Годишен Извештај на ЈП,,Мито Хаџи Василев-Јасмин,, Кавадарци за 2019 година;	
Решение за објавување на Одлука за усвојување на Извештај за работата на ЈОУ Библиотека,, Феткин,, Кавадарци,, за 2019 година;	
Одлука за усвојување на Извештај за работата на ЈОУ Библиотека,, Феткин,, Кавадарци,, за 2019 година;	
Решение за објавување на Одлука за усвојување на Извештај за работата на ЈОУ Дом на култура,,Иван Мазов Климе,, Кавадарци за 2019 година;	
Одлука за усвојување на Извештај за работата на ЈОУ Дом на култура,,Иван Мазов Климе,, Кавадарци за 2019 година;	
Решение за објавување на Заклучок по Иницијативата за поставување на рекламни и информативни паноа на индивидуални објекти и објекти во етажна сопственост на територијата на Општина Кавадарци	
Заклучок по Иницијативата за поставување на рекламни и информативни паноа на индивидуални објекти и објекти во етажна сопственост на територијата на Општина Кавадарци	
Решение за објавување на Заклучок за усвојување на Годишниот Извештај за јавната безбедност на подрачјето на општина Кавадарци за 2019 година	
Заклучок за усвојување на Годишниот Извештај за јавната безбедност на подрачјето на општина Кавадарци за 2019 година	
Решение за објавување на Одлука за давање на трајно користење недвижна ствар објект за образование и наука во мв,,Михајлово“ КО Конопиште на СОЗШУ,,Ѓорче Петров“ Кавадарци без надомест;	
Одлука за давање на трајно користење недвижна ствар објект за образование и наука во мв,,Михајлово“ КО Конопиште на СОЗШУ,,Ѓорче Петров“ Кавадарци без надомест;	
Решение за објавување на Решение за изменување и дополнување на Решението за разрешување и именување членови на штаб за заштита и спасување на Општина Кавадарци.	
Решение за изменување и дополнување на Решението за разрешување и именување членови на штаб за заштита и спасување на Општина Кавадарци.	

Решение за објавување на Решение за изменување и дополнување на Решение за формирање на Совет за јавно здравје	
Решение за изменување и дополнување на Решение за формирање на Совет за јавно здравје	

Врз основа на член 50 став 1 точка 3 од Законот за локална самоуправа (,,Сл.Весник на РМ,, бр.05/02) и член 113 став 1 точка 4 од Статутот на Општина Кавадарци (,,Сл.Гласник на Општина Кавадарци,, бр.08/2005), Градоначалникот на Општина Кавадарци, донесе

Р Е Ш Е Н И Е
за објавување на Годишна сметка на Буџетот на Општина Кавадарци за 2019 година;

1. Се објавува Годишната сметка на Буџетот на Општина Кавадарци за 2019 година, донесена на седница на Совет на Општина Кавадарци одржана на ден 13.02.2020 година.

2.Решението влегува во сила со денот на донесувањето, а ке се објави во ,,Службен Гласник на Општина Кавадарци,,.

Бр.09-1811/1
17.03.2020 година
К А В А Д А Р Ц И

ОПШТИНА КАВАДАРЦИ
ГРАДОНАЧАЛНИК
м-р Митко Јанчев

ПРЕДЛОГ

Врз основ на член 36 став 1 точка 2 од Законот за локална самоуправа (Службен весник на РМ бр.5/2002) и член 33 од Законот за финансирање на единиците на локална самоуправа (Сл.весник на РМ бр.61/ 2004, 96/2004,67/2007,156/2009,47/2011,192/2015 ,209/18244/19),член 82 став 1 точка 4 од Статутот на општина Кавадарци(Сл.Гласник 8/05) Советот на Општина Кавадарци на 39 седница одржана на ден 13.03.2020 година , донесе

ГОДИШНА СМЕТКА НА БУЏЕТОТ

на Општина КАВАДАРЦИ ЗА 2019 ГОДИНА

1. Општ дел

Член 1

Буџетот на Општина Кавадарци за 2019 година се состои од:

I. ВКУПНИ ПРИХОДИ	**887,394,000**	**739,982,091**
Даночни приходи	198,876,000	206,781,672
Неданочни приходи	158,147,000	60,025,361
Капитални приходи	22,859,000	21,833,416
Приходи од дотации	373,914,000	372,560,316
Трансфери	96,138,000	61,040,148
Приходи од донации	37,460,000	17,741,178
II. ВКУПНИ РАСХОДИ	**981,647,000**	**792,249,632**
Од утврдени намени	981,597,000	792,249,632
Резерви	50,000	0
III. ДЕФИЦИТ	**-94,253,000**	**-52,267,541**
IV. ФИНАНСИРАЊЕ	**94,253,000**	**52,267,541**
Приливи	**103,053,000**	**61,067,528**
Домашно задолжување	65,000,000	36,818,025
Странски заеми	0	0
Депозит	38,053,000	24,249,503
Одлив	**8,800,000**	**8,799,987**
Отплата на главница	8,800,000	8,799,987

Член 2

Приходите на Буџетот по видови на приходи се утврдени во билансот на приходи , а расходите по основни намени се утврдени во билансот на расходи и тоа како што следува:

БИЛАНС НА ПРИХОДИ ПО ЗАВРШНА СМЕТКА

Ниво на: Потставка

Категорија Ставка	О П И С	Буџетска сметка		Самофинансирачка сметка		Сметка на дотации		Сметка на донации		Сметка на кредити		ВКУПНО	
		План	Реализ.	План	Реализ.	План	Реализ.	План	Реализ.	План	Реализ.	Буџет	Реализ.
		433.566.000	330.805.699	49.405.000	34.711.367	405.016.000	377.294.235	37.460.000	21.420.293	65.000.000	36.818.025	990.447.000	801.049.619
71	**ДАНОЧНИ ПРИХОДИ**	**198.876.000**	**206.781.672**	**0**	**0**	**0**	**0**	**0**	**0**	**0**	**0**	**198.876.000**	**206.781.672**
711	**Данок од доход, од добивка и од капитални добивки**	**8.504.000**	**10.094.214**	**0**	**0**	**0**	**0**	**0**	**0**	**0**	**0**	**8.504.000**	**10.094.214**
711111	Данок на плати на вработени лица кај корисниците и единките корисници на средства од буџетот на рм, единиците на локалната самоуправа и градот скопје и фондовите основани со закон	1.277.000	1.323.164	0	0	0	0	0	0	0	0	1.277.000	1.323.164
711112	Данок на плати на вработени лица во трговски друштва, јавни претпријатија, кај трговци и кај други правни и физички лица што вршат дејност кои не се корисници и единки корисници на буџетот	6.050.000	7.133.671	0	0	0	0	0	0	0	0	6.050.000	7.133.671
711114	Данок на плати остварени во странство	12.000	13.740	0	0	0	0	0	0	0	0	12.000	13.740
711133	Данок на доход од физички лица кои се занимаваат со занаетчиска дејност	47.000	35.110	0	0	0	0	0	0	0	0	47.000	35.110
711139	Данок на доход на Приходи од занаетчиска дејност според паушално утврден нето приход	1.118.000	1.588.529	0	0	0	0	0	0	0	0	1.118.000	1.588.529
713	**Даноци на имот**	**97.015.000**	**109.560.438**	**0**	**0**	**0**	**0**	**0**	**0**	**0**	**0**	**97.015.000**	**109.560.438**
713111	Данок на имот од физицки лица	20.500.000	21.223.989	0	0	0	0	0	0	0	0	20.500.000	21.223.989
713113	Данок на имот од правни лица	19.300.000	21.727.171	0	0	0	0	0	0	0	0	19.300.000	21.727.171
713211	Данок на наследство и подарок	2.010.000	2.302.875	0	0	0	0	0	0	0	0	2.010.000	2.302.875
713311	Данок на промет на недвижности	54.985.000	64.084.365	0	0	0	0	0	0	0	0	54.985.000	64.084.365
713512	Камата за ненавремено плаќање на Данокот на имот	220.000	222.038	0	0	0	0	0	0	0	0	220.000	222.038
717	**Даноци на специфични услуги**	**77.001.000**	**72.251.197**	**0**	**0**	**0**	**0**	**0**	**0**	**0**	**0**	**77.001.000**	**72.251.197**
717111	Комунална Такса за привремен престој	70.000	76.936	0	0	0	0	0	0	0	0	70.000	76.936
717112	Комунална Такса за истакнување на фирма, односно назив на деловна просторија	9.400.000	8.772.669	0	0	0	0	0	0	0	0	9.400.000	8.772.669
717115	Комунална Такса за користење на улици со патнички, товарни, моторни возила, автобуси, специјални возила и моторцикли, што се плаќа при регистрација на возилата	6.000.000	5.987.540	0	0	0	0	0	0	0	0	6.000.000	5.987.540
717116	Комунална Такса за користење и одржување на јавно осветление	31.000.000	28.941.508	0	0	0	0	0	0	0	0	31.000.000	28.941.508
717131	Комунална Такса за користење на просторот пред деловни простории за вршење на дејност	2.126.000	2.378.568	0	0	0	0	0	0	0	0	2.126.000	2.378.568
717132	Комунална Такса за истакнување на реклами, објави и огласи на јавни места	0	0	0	0	0	0	0	0	0	0	0	0
717135	Комунална Такса за користење на плоштади и друг простор во градовите и другите населени места,со цел изложување на предмети, приредување изложби и забавни приредби за вршење на дејност	1.995.000	1.943.600	0	0	0	0	0	0	0	0	1.995.000	1.943.600
717136	Комунална Такса за користење на просторот за паркирање на моторни возила	632.000	514.750	0	0	0	0	0	0	0	0	632.000	514.750
717137	Надомест за уредување на градежно земјиште	25.442.000	23.360.669	0	0	0	0	0	0	0	0	25.442.000	23.360.669
717138	Надоместоци од Комунална дејност	66.000	0	0	0	0	0	0	0	0	0	66.000	0

717140	Камата за ненавремено плаќање на комунални Такси кои се приход на елс	270.000	274.957	0	0	0	0	0	0	0	0	270.000	274.957
718	**Такси на користење или дозволи за вршење на дејност**	**16.356.000**	**14.875.823**	**0**	**0**	**0**	**0**	**0**	**0**	**0**	**0**	**16.356.000**	**14.875.823**
718117	Надомест за добивање на лиценца за угостителска дејност во ноќен бар, кабаре, дискоклуб и дискоклуб на отворен простор	250.000	230.609	0	0	0	0	0	0	0	0	250.000	230.609
718127	Надомест кој го плаќаат операторите на инсталациите со б-интегрирана еколошка дозвола на општината, односно градот скопје	80.000	72.651	0	0	0	0	0	0	0	0	80.000	72.651
718134	Надомест за управување со отпад на општината, односно градот скопје	26.000	21.525	0	0	0	0	0	0	0	0	26.000	21.525
718140	Надомест за одржување на јавна чистота	16.000.000	14.551.038	0	0	0	0	0	0	0	0	16.000.000	14.551.038
72	**НЕДАНОЧНИ ПРИХОДИ**	**108.742.000**	**34.545.423**	**49.405.000**	**25.479.938**	**0**	**0**	**0**	**0**	**0**	**0**	**158.147.000**	**60.025.361**
721	**Претприемачки приход и приход од имот**	**103.740.000**	**28.850.648**	**0**	**6.752**	**0**	**0**	**0**	**0**	**0**	**0**	**103.740.000**	**28.857.400**
721219	Други добивки од јавните институции	103.740.000	28.850.648	0	0	0	0	0	0	0	0	103.740.000	28.850.648
721311	Камати од депозити во комерцијални банки	0	0	0	6.752	0	0	0	0	0	0	0	6.752
722	**Глоби, судски и административни такси**	**1.101.000**	**1.055.492**	**0**	**3.787**	**0**	**0**	**0**	**0**	**0**	**0**	**1.101.000**	**1.059.279**
722111	Глоби од сообраќајни прекршоци	0	0	0	2.517	0	0	0	0	0	0	0	2.517
722122	Глоби за сторени прекршоци од областа на заштита од пожари и експлозии	1.000	0	0	0	0	0	0	0	0	0	1.000	0
722129	Други Глоби	0	0	0	0	0	0	0	0	0	0	0	0
722313	Административни Такси во готови пари	0	0	0	1.270	0	0	0	0	0	0	0	1.270
722315	Административни Такси кои се плаќаат за списите и дејствијата кај органите на општината	1.100.000	1.055.492	0	0	0	0	0	0	0	0	1.100.000	1.055.492
723	**Такси и надоместоци**	**474.000**	**510.387**	**46.747.000**	**25.396.298**	**0**	**0**	**0**	**0**	**0**	**0**	**47.221.000**	**25.906.685**
723011	Такси за диплома и сертификат	0	0	210.000	403.188	0	0	0	0	0	0	210.000	403.188
723012	Такси за запишување	0	0	818.000	1.029.260	0	0	0	0	0	0	818.000	1.029.260
723013	Такса за испити	0	0	3.010.000	2.153.130	0	0	0	0	0	0	3.010.000	2.153.130
723019	Други образовни Такси	0	0	20.000	0	0	0	0	0	0	0	20.000	0
723111	целодневна и претшколска грижа	0	0	34.022.000	16.408.947	0	0	0	0	0	0	34.022.000	16.408.947
723112	Средства за екскурзии	0	0	0	1.790	0	0	0	0	0	0	0	1.790
723113	Школарини за недипломски курсеви и семинари	0	0	0	900	0	0	0	0	0	0	0	900
723114	Станарини во ученички и студентски домови	0	0	0	1.364	0	0	0	0	0	0	0	1.364
723116	Надоместоци за оброци во ученички и студентски домови, училишта, градинки и други институции	0	0	480.000	0	0	0	0	0	0	0	480.000	0
723119	Други помошни активности во образованието	0	0	1.700.000	1.169.317	0	0	0	0	0	0	1.700.000	1.169.317
723211	Регистарски таблички за превозни средства	0	0	0	11.024	0	0	0	0	0	0	0	11.024
723212	Книги и други материјали за образование	0	0	0	300	0	0	0	0	0	0	0	300
723219	Приходи од продажба на производи и стоки	0	0	2.297.000	1.729.431	0	0	0	0	0	0	2.297.000	1.729.431
723311	Приходи остварени од Надомест за слетување-лендинг	0	0	0	13.743	0	0	0	0	0	0	0	13.743
723411	Членарини во институции во областа на културата	0	0	611.000	418.294	0	0	0	0	0	0	611.000	418.294
723412	Приходи од билети за културни манифестации	0	0	776.000	817.840	0	0	0	0	0	0	776.000	817.840
723512	Репрезентативни Услоги	0	0	0	600	0	0	0	0	0	0	0	600
723911	Закупнина од објекти	0	0	2.803.000	1.237.170	0	0	0	0	0	0	2.803.000	1.237.170
723914	Приходи од закупнина на општински имот	474.000	510.387	0	0	0	0	0	0	0	0	474.000	510.387
724	**Други владини услуги**	**0**	**0**	**0**	**1.006**	**0**	**0**	**0**	**0**	**0**	**0**	**0**	**1.006**
724111	Приходи од земјоделски Услоги	0	0	0	1.006	0	0	0	0	0	0	0	1.006
725	**Други неданочни приходи**	**3.427.000**	**4.128.896**	**2.658.000**	**72.095**	**0**	**0**	**0**	**0**	**0**	**0**	**6.085.000**	**4.200.991**
725922	Приходи од осигурување на имот	0	0	10.000	11.880	0	0	0	0	0	0	10.000	11.880
725939	Останати неданочни Приходи	1.661.000	2.467.266	2.638.000	60.215	0	0	0	0	0	0	4.299.000	2.527.481

725943	2% од наплатените премии за осигурување на моторни возила (каско) и осигурување од одговорност од употреба на моторните	1.766.000	1.661.630	0	0	0	0	0	0	0	0	1.766.000	1.661.630
725947	Приходи од Надомест на штета	0	0	10.000	0	0	0	0	0	0	0	10.000	0
73	**КАПИТАЛНИ ПРИХОДИ**	**22.859.000**	**21.833.416**	**0**	**0**	**0**	**0**	**0**	**0**	**0**	**0**	**22.859.000**	**21.833.416**
733	**Продажба на земјиШте и нематеријални вложувања**	**22.859.000**	**21.833.416**	**0**	**0**	**0**	**0**	**0**	**0**	**0**	**0**	**22.859.000**	**21.833.416**
733111	Приходи од продажба на неизградено градежно замјиште во сопственост на република македонија	7.000.000	5.007.226	0	0	0	0	0	0	0	0	7.000.000	5.007.226
733115	Приходи од закуп на земјоделско земјиште во сопственост на државата	4.823.000	5.013.648	0	0	0	0	0	0	0	0	4.823.000	5.013.648
733118	Надомест за детални геолошки истражувања	0	0	0	0	0	0	0	0	0	0	0	0
733119	Надомест за концесии за експлоатација на минерални суровини (по основа на простор)	741.000	795.658	0	0	0	0	0	0	0	0	741.000	795.658
733120	Надомест за концесии за експлоатација на минерални суровини (по основа на експлоатирана минерална суровина)	4.200.000	4.496.445	0	0	0	0	0	0	0	0	4.200.000	4.496.445
733131	Приходи од Надомест за долготраен закуп и времен закуп на градежно земјиште	95.000	72.708	0	0	0	0	0	0	0	0	95.000	72.708
733144	Надомест за утврдување на правен статус на бесправно изградени објекти	6.000.000	6.447.731	0	0	0	0	0	0	0	0	6.000.000	6.447.731
74	**ТРАНСФЕРИ И ДОНАЦИИ**	**103.089.000**	**67.645.188**	**0**	**9.231.429**	**405.016.000**	**377.294.235**	**37.460.000**	**21.420.293**	**0**	**0**	**545.565.000**	**475.591.145**
741	**Трансфери од други нивоа на власт**	**103.089.000**	**67.645.188**	**0**	**9.231.429**	**405.016.000**	**377.294.235**	**0**	**3.679.115**	**0**	**0**	**508.105.000**	**457.849.967**
741111	Тековни трансфери од други нивоа на власт	0	0	0	0	0	0	0	0	0	0	0	0
741112	Трансфери од буџетот на рм	0	0	0	0	0	0	0	0	0	0	0	0
741113	Трансфери од буџетите на фондовите	7.050.000	7.029.741	0	0	0	0	0	0	0	0	7.050.000	7.029.741
741114	Пренесен вишок на Приходи од претходната година	6.951.000	6.605.040	0	9.231.429	31.102.000	4.733.919	0	3.679.115	0	0	38.053.000	24.249.503
741115	Дотации на општината, од Приходи од ддв	56.104.000	54.010.407	0	0	0	0	0	0	0	0	56.104.000	54.010.407
741119	Наменска дотација на општината за активности од пожарникарство	0	0	0	0	12.158.000	10.804.147	0	0	0	0	12.158.000	10.804.147
741120	Блок дотации на општината по одделни намени	0	0	0	0	361.756.000	361.756.169	0	0	0	0	361.756.000	361.756.169
741211	Капитални трансфери од други нивоа на власт	32.984.000	0	0	0	0	0	0	0	0	0	32.984.000	0
742	**Донации од странство**	**0**	**0**	**0**	**0**	**0**	**0**	**34.460.000**	**14.431.078**	**0**	**0**	**34.460.000**	**14.431.078**
742111	Приходи од обединетите нации	0	0	0	0	0	0	1.100.000	3.674.764	0	0	1.100.000	3.674.764
742113	Приходи од светската банка	0	0	0	0	0	0	4.487.000	3.271.027	0	0	4.487.000	3.271.027
742114	Приходи од европската унија	0	0	0	0	0	0	5.250.000	437.853	0	0	5.250.000	437.853
742119	Други општи и тековни донации	0	0	0	0	0	0	23.623.000	7.047.434	0	0	23.623.000	7.047.434
744	**Тековни донации**	**0**	**0**	**0**	**0**	**0**	**0**	**3.000.000**	**3.310.100**	**0**	**0**	**3.000.000**	**3.310.100**
744111	Донации од приватни компании	0	0	0	0	0	0	3.000.000	3.000.000	0	0	3.000.000	3.000.000
744311	Други тековни донаццции	0	0	0	0	0	0	0	310.100	0	0	0	310.100
75	**ДОМАшНО ЗАДОЛЖУВАЊЕ**	**0**	**0**	**0**	**0**	**0**	**0**	**0**	**0**	**65.000.000**	**36.818.025**	**65.000.000**	**36.818.025**
754	**Друго домашно задолжување**	**0**	**0**	**0**	**0**	**0**	**0**	**0**	**0**	**65.000.000**	**36.818.025**	**65.000.000**	**36.818.025**
754111	Други домашни задолжувања	0	0	0	0	0	0	0	0	65.000.000	36.818.025	65.000.000	36.818.025

БИЛАНС НА РАСХОДИ ПО ЗАВРШНА СМЕТКА

Ниво на: Потставка

Категорија / Ставка / Потставка — О П И С	Буџетска сметка		Самофинансирачка сметка		Сметка на дотации		Сметка на донации		Сметка на кредити		ВКУПНО	
	План	Реализ.	План	Реализ.	План	Реализ.	План	Реализ.	План	Реализ.	Буџет	Реализ.
	433.566.000	**330.805.699**	**49.405.000**	**34.711.367**	**405.016.000**	**377.294.235**	**37.460.000**	**21.420.293**	**65.000.000**	**36.818.025**	**990.447.000**	**801.049.619**
40 ПЛАТИ И НАДОМЕСТОЦИ	**52.599.000**	**51.132.684**	**0**	**0**	**310.163.000**	**303.556.990**	**0**	**0**	**0**	**0**	**362.762.000**	**354.689.674**
401 Основни плати	**34.401.000**	**33.292.460**	**0**	**0**	**224.297.000**	**219.845.987**	**0**	**0**	**0**	**0**	**258.698.000**	**253.138.447**
401110 Основни плати -функционери	751.000	740.490	0	0	0	0	0	0	0	0	751.000	740.490
401120 Основни плати - државни службеници	29.650.000	28.735.543	0	0	7.890.000	8.180.480	0	0	0	0	37.540.000	36.916.023
401130 Основни плати - други вработени	0	0	0	0	200.994.000	196.937.800	0	0	0	0	200.994.000	196.937.800
401310 Персонален данок на доход од плата	2.504.000	2.475.620	0	0	15.413.000	14.727.707	0	0	0	0	17.917.000	17.203.327
401320 Персонален данок на доход од надоместоци	1.496.000	1.340.807	0	0	0	0	0	0	0	0	1.496.000	1.340.807
402 Придонеси за социјално осигурување	**12.959.000**	**12.672.923**	**0**	**0**	**85.866.000**	**83.711.003**	**0**	**0**	**0**	**0**	**98.825.000**	**96.383.926**
402110 Основни придонеси за ПИО	8.668.000	8.476.415	0	0	57.358.000	56.150.495	0	0	0	0	66.026.000	64.626.910
402190 Други придонеси за ПИО	0	0	0	0	0	880	0	0	0	0	0	880
402210 Основни придонеси за здравство	3.479.000	3.411.928	0	0	23.034.000	22.406.269	0	0	0	0	26.513.000	25.818.197
402220 Основен придонес за професионално заболување	237.000	229.993	0	0	1.614.000	1.515.634	0	0	0	0	1.851.000	1.745.627
402290 Други придонеси за Фондот за здравство	0	0	0	0	0	370	0	0	0	0	0	370
402310 Основни продонеси до Агенцијата за вработување	575.000	554.587	0	0	3.860.000	3.637.355	0	0	0	0	4.435.000	4.191.942
404 Надоместоци	**5.239.000**	**5.167.301**	**0**	**0**	**0**	**0**	**0**	**0**	**0**	**0**	**5.239.000**	**5.167.301**
404110 Надомест за годишен одмор	1.889.000	1.826.660	0	0	0	0	0	0	0	0	1.889.000	1.826.660
404150 Други надоместоци	3.350.000	3.340.641	0	0	0	0	0	0	0	0	3.350.000	3.340.641
41 РЕЗЕРВИ И НЕДЕФИНИРАНИ РАСХОДИ	**50.000**	**0**	**0**	**0**	**0**	**0**	**0**	**0**	**0**	**0**	**50.000**	**0**
413 Тековни резерви (разновидни расходи)	**50.000**	**0**	**0**	**0**	**0**	**0**	**0**	**0**	**0**	**0**	**50.000**	**0**
413110 Тековни резерви (разновидни расходи)	50.000	0	0	0	0	0	0	0	0	0	50.000	0
42 СТОКИ И УСЛУГИ	**123.656.000**	**91.707.449**	**32.332.000**	**22.014.203**	**61.327.000**	**46.597.817**	**24.617.000**	**15.102.453**	**0**	**0**	**241.932.000**	**175.421.922**
420 Патни и дневни расходи	**992.000**	**660.022**	**905.000**	**394.782**	**363.000**	**240.172**	**17.123.000**	**11.593.805**	**0**	**0**	**19.383.000**	**12.888.781**
420110 Патување во земјата - хранарина (дневница)	0	0	0	1.770	0	0	0	0	0	0	0	1.770
420120 Патување во земјата - патни расходи	125.000	96.495	295.000	124.942	173.000	110.942	5.612.000	3.464.905	0	0	6.205.000	3.797.284
420130 Патување во земјата - сместување	55.000	49.000	420.000	199.483	170.000	109.340	0	0	0	0	645.000	357.823
420140 Патување во земјата - споредни расходи	0	4.300	0	0	0	0	0	0	0	0	0	4.300
420210 Патување во странство - хранарина (дневница)	807.000	506.477	0	0	0	0	2.793.000	1.341.480	0	0	3.600.000	1.847.957
420220 Патување во странство - патни расходи	5.000	3.750	80.000	14.937	20.000	0	3.698.000	2.941.604	0	0	3.803.000	2.960.291
420230 Патување во странство - сместување	0	0	110.000	53.650	0	19.890	5.020.000	3.845.816	0	0	5.130.000	3.919.356
420240 Патување во странство - споредни расходи	0	0	0	0	0	0	0	0	0	0	0	0
421 Комунални услуги, греење, комуникација и транспорт	**16.860.000**	**13.422.613**	**3.774.000**	**2.768.172**	**30.174.000**	**19.742.067**	**0**	**0**	**0**	**0**	**50.808.000**	**35.932.852**
421110 Електрична енергија	10.268.000	8.888.953	1.590.000	1.303.440	6.560.000	4.698.883	0	0	0	0	18.418.000	14.891.276
421120 Водовод и канализација	472.000	425.321	387.000	305.068	3.653.000	2.755.096	0	0	0	0	4.512.000	3.485.485

421130	Ѓубретарина	0	0	300.000	240.034	0	0	0	0	0	0	300.000	240.034
421190	Други комунални такси и услуги	0	5.582	0	0	0	0	0	0	0	0	0	5.582
421220	Дрва	110.000	71.663	5.000	0	3.290.000	2.223.086	0	0	0	0	3.405.000	2.294.749
421240	Течни горива	1.301.000	463.370	0	49.000	13.840.000	7.651.998	0	0	0	0	15.141.000	8.164.368
421310	Пошта	1.002.000	902.681	27.000	28.430	185.000	120.393	0	0	0	0	1.214.000	1.051.504
421320	Телефон и телефакс	1.179.000	1.112.528	378.000	283.677	820.000	748.563	0	0	0	0	2.377.000	2.144.768
421390	Други трошоци за комуникација	343.000	141.642	27.000	8.608	248.000	209.066	0	0	0	0	618.000	359.316
421410	Горива и масла (моторни возила)	1.975.000	1.267.118	600.000	401.856	826.000	768.146	0	0	0	0	3.401.000	2.437.120
421420	Регистрација на моторни возила	210.000	127.025	80.000	61.228	110.000	72.361	0	0	0	0	400.000	260.614
421430	Транспорт на стоки	0	0	100.000	0	12.000	0	0	0	0	0	112.000	0
421440	Транспорт на луѓе	0	16.730	280.000	86.831	630.000	494.475	0	0	0	0	910.000	598.036
423	**Материјали и ситен инвентар**	**8.238.000**	**7.241.106**	**14.950.000**	**10.206.557**	**4.639.000**	**4.062.163**	**43.000**	**8.895**	**0**	**0**	**27.870.000**	**21.518.721**
423110	Канцелариски материјали	845.000	542.220	245.000	156.280	664.000	608.437	19.000	4.370	0	0	1.773.000	1.311.307
423120	Списанија, весници и други изданија за користење од страна на вработените	272.000	201.166	160.000	120.216	181.000	140.284	0	0	0	0	613.000	461.666
423190	Други административни материјали	0	0	26.000	1.700	0	2.100	0	0	0	0	26.000	3.800
423210	Материјали за АОП	710.000	712.932	160.000	0	200.000	158.921	0	0	0	0	1.070.000	871.853
423310	Униформи	200.000	233.168	180.000	67.851	223.000	244.288	0	0	0	0	603.000	545.307
423320	Обувки	0	0	185.000	17.900	130.000	101.786	0	0	0	0	315.000	119.686
423330	Постелнина	0	0	500.000	222.425	23.000	17.700	0	0	0	0	523.000	240.125
423410	Прехранбени продукти и пијалаци	528.000	569.790	10.644.000	7.802.077	451.000	354.369	0	0	0	0	11.623.000	8.726.236
423510	Лекови	0	0	22.000	0	25.000	30.263	0	0	0	0	47.000	30.263
423590	Други медицински материјали	0	0	20.000	0	0	0	0	0	0	0	20.000	0
423610	Наставно-образовни помагала	0	0	545.000	140.529	550.000	471.363	0	0	0	0	1.095.000	611.892
423620	Училишни материјали	0	0	270.000	217.963	290.000	238.329	0	0	0	0	560.000	456.292
423710	Средства за одржување на хигиена	105.000	29.570	295.000	173.993	630.000	530.276	0	0	0	0	1.030.000	733.839
423720	Материјали за разни поправки	20.000	23.911	290.000	170.089	220.000	206.248	0	0	0	0	530.000	400.248
423810	Ситен инвентар	115.000	109.397	543.000	366.753	500.000	490.653	0	0	0	0	1.158.000	966.803
423820	Амбалажа	0	0	50.000	28.777	0	0	0	0	0	0	50.000	28.777
423830	Резервни делови	0	0	110.000	111.980	0	0	0	0	0	0	110.000	111.980
423910	Други материјали за специјална намена	3.457.000	3.370.378	0	0	30.000	26.970	0	0	0	0	3.487.000	3.397.348
423990	Други материјали	1.986.000	1.448.574	705.000	608.024	522.000	440.176	24.000	4.525	0	0	3.237.000	2.501.299
424	**Поправки и тековно одржување**	**52.312.000**	**42.060.356**	**3.745.000**	**2.053.596**	**10.540.000**	**9.336.616**	**0**	**0**	**0**	**0**	**66.597.000**	**53.450.568**
424110	Поправки и сервисирање на лесни возила (вклучува¼э резервни делови, гуми)	410.000	347.391	130.000	137.710	260.000	238.389	0	0	0	0	800.000	723.490
424120	Поправки и сервисирање на товарни возила	0	0	60.000	57.165	0	0	0	0	0	0	60.000	57.165
424190	Поправки на други возила	678.000	115.640	0	0	0	0	0	0	0	0	678.000	115.640
424210	Одржување на згради	80.000	44.923	2.210.000	1.063.310	3.330.000	2.901.929	0	0	0	0	5.620.000	4.010.162
424220	Услуги за обезбедување на објекти	0	0	180.000	114.530	5.292.000	4.916.238	0	0	0	0	5.472.000	5.030.768
424230	Дезинфекција, дезинсекција и дератизација	470.000	447.036	65.000	50.000	243.000	188.264	0	0	0	0	778.000	685.300
424320	Одржување на автопати, улици и патишта	24.847.000	19.088.623	0	0	0	0	0	0	0	0	24.847.000	19.088.623
424410	Поправки и одржување на мебел	0	0	60.000	0	100.000	80.260	0	0	0	0	160.000	80.260
424420	Поправки и одржување на софтверска и хардверска опрема	620.000	372.235	240.000	111.663	655.000	576.904	0	0	0	0	1.515.000	1.060.802
424430	Поправки и одржување на машини	0	0	80.000	12.044	190.000	88.176	0	0	0	0	270.000	100.220
424440	Поправки и одржување на друга опрема	4.299.000	2.703.136	360.000	338.219	280.000	191.910	0	0	0	0	4.939.000	3.233.265

424510	Одржување на зелени површини околу згради	0	0	310.000	144.950	190.000	154.546	0	0	0	0	500.000	299.496
424590	Одржување на други зелени површини	20.908.000	18.941.372	50.000	24.005	0	0	0	0	0	0	20.958.000	18.965.377
425	**Договорни услуги**	**17.688.000**	**8.151.275**	**6.429.000**	**4.837.200**	**13.808.000**	**11.725.975**	**6.956.000**	**3.339.330**	**0**	**0**	**44.881.000**	**28.053.780**
425130	Изнајмување на друг тип на простор	0	0	0	0	0	0	0	0	0	0	0	0
425220	Банкарска провизија	40.000	28.324	0	0	0	0	0	0	0	0	40.000	28.324
425230	Осигурување на вработени (несреќи, живот)	0	0	2.000	6.824	0	0	2.000	1.595	0	0	4.000	8.419
425250	Осигурување на недвижности и права	95.000	39.530	105.000	46.106	377.000	298.472	0	0	0	0	577.000	384.108
425260	Осигурување на моторни возила	180.000	123.045	3.000	2.354	0	0	0	0	0	0	183.000	125.399
425290	Други финансиски услуги	0	0	40.000	8.400	136.000	124.603	3.000	4.200	0	0	179.000	137.203
425310	Правни услуги	660.000	472.985	25.000	24.965	101.000	99.764	0	0	0	0	786.000	597.714
425320	Судски вештачења	100.000	77.078	0	0	0	0	0	0	0	0	100.000	77.078
425360	Плаќање на судски такси	80.000	33.580	0	0	100.000	95.787	0	0	0	0	180.000	129.367
425420	Примарна здравствена заштита	0	0	150.000	199.600	8.000	7.500	0	0	0	0	158.000	207.100
425460	Ортопедски услуги	0	32.860	0	0	0	0	0	0	0	0	0	32.860
425490	Други здравствени услуги	128.000	127.200	70.000	2.400	815.000	705.283	0	0	0	0	1.013.000	834.883
425510	Ветеринарни услуги	0	0	0	0	1.000	380	0	0	0	0	1.000	380
425540	Земјоделски производни услуги	0	0	36.000	0	0	0	0	0	0	0	36.000	0
425640	Изработка на просторни и урбанистички планови	9.270.000	3.278.003	72.000	70.800	107.000	35.617	0	0	0	0	9.449.000	3.384.420
425720	Услуги за развој на наставниот план и програма	0	0	50.000	0	70.000	61.424	0	0	0	0	120.000	61.424
425740	Дополнителни активности	20.000	0	180.000	117.734	488.000	438.058	413.000	151.536	0	0	1.101.000	707.328
425750	Услуги за вонучилишни образовни активности	0	0	50.000	0	110.000	75.438	10.000	10.000	0	0	170.000	85.438
425760	Превозни услуги во образованието	0	0	65.000	1.176	9.164.000	7.973.365	50.000	84.800	0	0	9.279.000	8.059.341
425790	Други образовни услуги	0	0	20.000	0	30.000	33.291	5.000	0	0	0	55.000	33.291
425910	Преведувачи	60.000	9.702	10.000	2.596	0	0	0	0	0	0	70.000	12.298
425920	Услуги за копирање, печатење и издавање	1.180.000	449.769	262.000	207.059	370.000	295.267	389.000	66.974	0	0	2.201.000	1.019.069
425940	Рушење на објекти	150.000	0	0	0	85.000	82.842	0	0	0	0	235.000	82.842
425970	Консултантски услуги	823.000	554.386	50.000	24.840	30.000	17.430	332.000	0	0	0	1.235.000	596.656
425980	Надзор над одржување на изградбата	0	0	400.000	237.970	0	0	0	0	0	0	400.000	237.970
425990	Други договорни услуги	4.902.000	2.924.813	4.839.000	3.884.376	1.816.000	1.381.454	5.752.000	3.020.225	0	0	17.309.000	11.210.868
426	**Други тековни расходи**	**5.258.000**	**3.895.176**	**2.529.000**	**1.753.896**	**1.803.000**	**1.490.824**	**495.000**	**160.423**	**0**	**0**	**10.085.000**	**7.300.319**
426110	Членарини во меѓународни организации	20.000	0	15.000	12.567	0	0	0	0	0	0	35.000	12.567
426120	Членарини во домашни организации	548.000	523.998	23.000	8.000	108.000	47.070	0	0	0	0	679.000	579.068
426210	Расходи за репрезентација	970.000	759.762	745.000	470.651	458.000	407.330	490.000	155.423	0	0	2.663.000	1.793.166
426310	Семинари и конференции	437.000	488.553	365.000	177.518	616.000	440.594	5.000	5.000	0	0	1.423.000	1.111.665
426410	Објавување на огласи	1.805.000	1.073.082	377.000	175.060	510.000	534.896	0	0	0	0	2.692.000	1.783.038
426990	Други оперативни расходи	1.478.000	1.049.781	1.004.000	910.100	111.000	60.934	0	0	0	0	2.593.000	2.020.815
427	**Привремени вработувања**	**22.308.000**	**16.276.901**	**0**	**0**	**0**	**0**	**0**	**0**	**0**	**0**	**22.308.000**	**16.276.901**
427110	Привремени вработувања	22.308.000	16.276.901	0	0	0	0	0	0	0	0	22.308.000	16.276.901
45	**КАМАТНИ ПЛАЌАЊА**	**50.000**	**28.137**	**0**	**0**	**0**	**0**	**0**	**0**	**0**	**0**	**50.000**	**28.137**
452	**Каматни плаќања кон домашни кредитори**	**50.000**	**28.137**	**0**	**0**	**0**	**0**	**0**	**0**	**0**	**0**	**50.000**	**28.137**
452410	Камата на кредити	50.000	28.137	0	0	0	0	0	0	0	0	50.000	28.137
46	**СУБВЕНЦИИ И ТРАНСФЕРИ**	**48.224.000**	**42.815.108**	**201.000**	**45.692**	**1.723.000**	**613.054**	**0**	**0**	**0**	**0**	**50.148.000**	**43.473.854**
463	**Трансфери до невладини организации**	**15.000.000**	**14.960.000**	**0**	**0**	**0**	**0**	**0**	**0**	**0**	**0**	**15.000.000**	**14.960.000**
463110	Трансфери до здруженија на граѓани и фондации	0	0	0	0	0	0	0	0	0	0	0	0

463120	Трансфери до спортски клубови	15.000.000	14.960.000	0	0	0	0	0	0	0	0	15.000.000	14.960.000
463170	Трансфери до политички партии	0	0	0	0	0	0	0	0	0	0	0	0
463190	Останати трансфери до невладини организации	0	0	0	0	0	0	0	0	0	0	0	0
464	**Разни трансфери**	**33.224.000**	**27.855.108**	**201.000**	**45.692**	**1.723.000**	**613.054**	**0**	**0**	**0**	**0**	**35.148.000**	**28.513.854**
464220	Плаќања за сместување на ученици од основно образование	0	0	110.000	16.000	170.000	177.598	0	0	0	0	280.000	193.598
464310	Плаќање за исхрана за деца со посебни потреби	0	0	0	0	180.000	169.429	0	0	0	0	180.000	169.429
464910	Плаќање по судски решенија	3.904.000	3.128.194	0	0	737.000	138.000	0	0	0	0	4.641.000	3.266.194
464940	Трансфери при пензионирање	970.000	907.724	50.000	0	0	0	0	0	0	0	1.020.000	907.724
464990	Други трансфери	28.350.000	23.819.190	41.000	29.692	636.000	128.027	0	0	0	0	29.027.000	23.976.909
47	**СОЦИЈАЛНИ БЕНЕФИЦИИ**	**4.000.000**	**3.919.354**	**0**	**0**	**0**	**0**	**0**	**0**	**0**	**0**	**4.000.000**	**3.919.354**
471	**Социјални надоместоци**	**4.000.000**	**3.919.354**	**0**	**0**	**0**	**0**	**0**	**0**	**0**	**0**	**4.000.000**	**3.919.354**
471110	Социјална парична помош	2.000.000	1.914.002	0	0	0	0	0	0	0	0	2.000.000	1.914.002
471230	Помош за новороденчиња	2.000.000	2.005.352	0	0	0	0	0	0	0	0	2.000.000	2.005.352
48	**КАПИТАЛНИ РАСХОДИ**	**196.187.000**	**132.402.980**	**16.872.000**	**12.651.472**	**31.803.000**	**26.526.374**	**12.843.000**	**6.317.840**	**65.000.000**	**36.818.025**	**322.705.000**	**214.716.691**
480	**Купување на опрема и машини**	**19.306.000**	**14.246.080**	**1.758.000**	**840.062**	**8.043.000**	**6.408.907**	**106.000**	**46.813**	**0**	**0**	**29.213.000**	**21.541.862**
480110	Купување на канцелариска опрема	0	0	0	0	0	0	0	0	0	0	0	0
480140	Купување на информатичка и видео опрема	5.812.000	5.537.386	315.000	164.712	590.000	550.897	0	0	0	0	6.717.000	6.252.995
480150	Купување на кујнска опрема	0	0	300.000	57.360	900.000	743.459	0	0	0	0	1.200.000	800.819
480160	Купување на опрема за греење и климатизација	80.000	79.500	100.000	0	1.075.000	967.636	0	0	0	0	1.255.000	1.047.136
480180	Купување на опрема за воздухоплови	0	0	0	0	0	0	0	0	0	0	0	0
480190	Купување на друга опрема	13.414.000	8.629.194	903.000	617.990	5.478.000	4.146.915	106.000	46.813	0	0	19.901.000	13.440.912
480210	Купување на земјоделски машини	0	0	140.000	0	0	0	0	0	0	0	140.000	0
481	**Градежни објекти**	**0**	**0**	**0**	**0**	**0**	**0**	**0**	**0**	**0**	**0**	**0**	**0**
481210	Подготвување проекти на деловни објекти	0	0	0	0	0	0	0	0	0	0	0	0
481230	Реконструкција на деловни објекти	0	0	0	0	0	0	0	0	0	0	0	0
482	**Други градежни објекти**	**161.893.000**	**104.022.078**	**14.088.000**	**11.275.640**	**21.240.000**	**18.000.732**	**12.737.000**	**6.271.027**	**65.000.000**	**36.818.025**	**274.958.000**	**176.387.502**
482110	Подготвување проекти вклучувајќи дизајн на улици, патишта и автопати	5.389.000	2.967.822	0	0	0	0	0	0	0	0	5.389.000	2.967.822
482120	Изградба на улици, патишта и автопати	49.139.000	37.614.557	0	0	0	0	0	0	0	0	49.139.000	37.614.557
482130	Реконструкција на улици, патишта и автопати	7.798.000	6.797.416	0	0	0	0	0	0	65.000.000	36.818.025	72.798.000	43.615.441
482230	Реконструкција на мостови	0	0	0	0	0	0	0	0	0	0	0	0
482320	Изградба на пречистителни станици и колектори	29.002.000	8.427.317	0	0	0	0	0	0	0	0	29.002.000	8.427.317
482620	Изградба на споменици	434.000	433.744	0	0	0	0	0	0	0	0	434.000	433.744
482720	Изградба на капацитети за водоснабдување	299.000	297.832	0	0	0	0	0	0	0	0	299.000	297.832
482910	Подготвување проекти вклучувајќи дизајн на други објекти	0	0	0	0	0	0	0	0	0	0	0	0
482920	Изградба на други објекти	47.487.000	43.505.286	0	11.189.280	0	11.000.000	3.000.000	3.000.000	0	0	50.487.000	68.694.566
482930	Реконструкција на други објекти	20.560.000	3.593.511	14.088.000	86.360	21.240.000	7.000.732	9.737.000	3.271.027	0	0	65.625.000	13.951.630
482940	Надзор над изградбата	1.785.000	384.593	0	0	0	0	0	0	0	0	1.785.000	384.593
483	**Купување на мебел**	**0**	**0**	**814.000**	**400.620**	**2.365.000**	**1.979.641**	**0**	**0**	**0**	**0**	**3.179.000**	**2.380.261**
483110	Купување на канцелариски мебел	0	0	164.000	0	290.000	82.760	0	0	0	0	454.000	82.760
483120	Купување на училишен мебел	0	0	550.000	382.620	1.665.000	1.516.081	0	0	0	0	2.215.000	1.898.701
483190	Купување на друг мебел	0	0	100.000	18.000	410.000	380.800	0	0	0	0	510.000	398.800
485	**Вложувања и нефинансиски средства**	**14.988.000**	**14.134.822**	**212.000**	**135.150**	**155.000**	**137.094**	**0**	**0**	**0**	**0**	**15.355.000**	**14.407.066**
485230	Компјутерстки софтвер	3.758.000	3.745.919	0	0	0	0	0	0	0	0	3.758.000	3.745.919

485420	Надомест за одземен имот	11.100.000	10.292.439	0	0	0	0	0	0	0	0	11.100.000	10.292.439
485710	Книги за библиотеки и учебници	130.000	96.464	212.000	135.150	155.000	137.094	0	0	0	0	497.000	368.708
486	**Купување на возила**	**0**	**0**	**0**	**0**	**0**	**0**	**0**	**0**	**0**	**0**	**0**	**0**
486110	Купување на моторни возила	0	0	0	0	0	0	0	0	0	0	0	0
49	**ОТПЛАТА НА ГЛАВНИЦА**	**8.800.000**	**8.799.987**	**0**	**0**	**0**	**0**	**0**	**0**	**0**	**0**	**8.800.000**	**8.799.987**
493	**Отплата на главнина до други нивоа на власт**	**8.800.000**	**8.799.987**	**0**	**0**	**0**	**0**	**0**	**0**	**0**	**0**	**8.800.000**	**8.799.987**
493210	Отплата на главнината на долгорочни позајмувања од централниот буџет	8.800.000	8.799.987	0	0	0	0	0	0	0	0	8.800.000	8.799.987

ПОСЕБЕН ДЕЛ НА ЗАВРШНА СМЕТКА

Ниво на: Потставка

Категорија Ставка Потставка / О П И С	Буџетска сметка		Самофинансирачка сметка		Сметка на дотации		Сметка на донации		Сметка на кредити		ВКУПНО	
	План	Реализ.	План	Реализ.	План	Реализ.	План	Реализ.	План	Реализ.	Буџет	Реализ.
	433.566.000	**330.805.699**	**49.405.000**	**34.711.367**	**405.016.000**	**377.294.235**	**37.460.000**	**21.420.293**	**65.000.000**	**36.818.025**	**990.447.000**	**801.049.619**
A00 СОВЕТ НА ОПшТИНА	9.489.000	9.064.531	0	0	0	0	0	0	0	0	9.489.000	9.064.531
40 ПЛАТИ И НАДОМЕСТОЦИ	**4.127.000**	**4.020.035**	**0**	**0**	**0**	**0**	**0**	**0**	**0**	**0**	**4.127.000**	**4.020.035**
401 Основни плати	777.000	679.394	0	0	0	0	0	0	0	0	777.000	679.394
401110 Основни плати -функционери	1.000	100	0	0	0	0	0	0	0	0	1.000	100
401320 Персонален данок на доход од надоместоци	776.000	679.294	0	0	0	0	0	0	0	0	776.000	679.294
404 Надоместоци	3.350.000	3.340.641	0	0	0	0	0	0	0	0	3.350.000	3.340.641
404150 Други надоместоци	3.350.000	3.340.641	0	0	0	0	0	0	0	0	3.350.000	3.340.641
42 СТОКИ И УСЛУГИ	**1.270.000**	**1.033.594**	**0**	**0**	**0**	**0**	**0**	**0**	**0**	**0**	**1.270.000**	**1.033.594**
420 Патни и дневни расходи	320.000	240.422	0	0	0	0	0	0	0	0	320.000	240.422
420120 Патување во земјата - патни расходи	20.000	20.000	0	0	0	0	0	0	0	0	20.000	20.000
420210 Патување во странство - хранарина (дневница)	300.000	220.422	0	0	0	0	0	0	0	0	300.000	220.422
421 Комунални услуги, греење, комуникација и транспорт	0	0	0	0	0	0	0	0	0	0	0	0
421320 Телефон и телефакс	0	0	0	0	0	0	0	0	0	0	0	0
421410 Горива и масла (моторни возила)	0	0	0	0	0	0	0	0	0	0	0	0
425 Договорни услуги	0	0	0	0	0	0	0	0	0	0	0	0
425920 Услуги за копирање, печатење и издавање	0	0	0	0	0	0	0	0	0	0	0	0
426 Други тековни расходи	950.000	793.172	0	0	0	0	0	0	0	0	950.000	793.172
426120 Членарини во домашни организации	543.000	521.598	0	0	0	0	0	0	0	0	543.000	521.598
426210 Расходи за репрезентација	400.000	265.438	0	0	0	0	0	0	0	0	400.000	265.438
426310 Семинари и конференции	7.000	6.136	0	0	0	0	0	0	0	0	7.000	6.136
426410 Објавување на огласи	0	0	0	0	0	0	0	0	0	0	0	0
426990 Други оперативни расходи	0	0	0	0	0	0	0	0	0	0	0	0
46 СУБВЕНЦИИ И ТРАНСФЕРИ	**92.000**	**91.548**	**0**	**0**	**0**	**0**	**0**	**0**	**0**	**0**	**92.000**	**91.548**
463 Трансфери до невладини организации	0	0	0	0	0	0	0	0	0	0	0	0
463170 Трансфери до политички партии	0	0	0	0	0	0	0	0	0	0	0	0
464 Разни трансфери	92.000	91.548	0	0	0	0	0	0	0	0	92.000	91.548
464990 Други трансфери	92.000	91.548	0	0	0	0	0	0	0	0	92.000	91.548
47 СОЦИЈАЛНИ БЕНЕФИЦИИ	**4.000.000**	**3.919.354**	**0**	**0**	**0**	**0**	**0**	**0**	**0**	**0**	**4.000.000**	**3.919.354**
471 Социјални надоместоци	4.000.000	3.919.354	0	0	0	0	0	0	0	0	4.000.000	3.919.354
471110 Социјална парична помош	2.000.000	1.914.002	0	0	0	0	0	0	0	0	2.000.000	1.914.002
471230 Помош за новороденчиња	2.000.000	2.005.352	0	0	0	0	0	0	0	0	2.000.000	2.005.352
48 КАПИТАЛНИ РАСХОДИ	**0**	**0**	**0**	**0**	**0**	**0**	**0**	**0**	**0**	**0**	**0**	**0**
480 Купување на опрема и машини	0	0	0	0	0	0	0	0	0	0	0	0
480140 Купување на информатичка и видео опрема	0	0	0	0	0	0	0	0	0	0	0	0

ПОСЕБЕН ДЕЛ НА ЗАВРШНА СМЕТКА

Ниво на: Потставка

Категорија Ставка Потставка / О П И С	Буџетска сметка		Самофинансирачка сметка		Сметка на дотации		Сметка на донации		Сметка на кредити		ВКУПНО	
	План	Реализ.	План	Реализ.	План	Реализ.	План	Реализ.	План	Реализ.	Буџет	Реализ.
	433.566.000	**330.805.699**	**49.405.000**	**34.711.367**	**405.016.000**	**377.294.235**	**37.460.000**	**21.420.293**	**65.000.000**	**36.818.025**	**990.447.000**	**801.049.619**
А30 ПОДМИРУВАЊЕ НА ДОСПЕАНИ А НЕПЛАТЕНИ ОБВРСКИ	6.950.000	6.950.000	0	0	0	0	0	0	0	0	6.950.000	6.950.000
42 СТОКИ И УСЛУГИ	**6.398.000**	**6.398.000**	**0**	**0**	**0**	**0**	**0**	**0**	**0**	**0**	**6.398.000**	**6.398.000**
424 Поправки и тековно одржување	6.398.000	6.398.000	0	0	0	0	0	0	0	0	6.398.000	6.398.000
424590 Одржување на други зелени површини	6.398.000	6.398.000	0	0	0	0	0	0	0	0	6.398.000	6.398.000
46 СУБВЕНЦИИ И ТРАНСФЕРИ	**552.000**	**552.000**	**0**	**0**	**0**	**0**	**0**	**0**	**0**	**0**	**552.000**	**552.000**
464 Разни трансфери	552.000	552.000	0	0	0	0	0	0	0	0	552.000	552.000
464990 Други трансфери	552.000	552.000	0	0	0	0	0	0	0	0	552.000	552.000

ПОСЕБЕН ДЕЛ НА ЗАВРШНА СМЕТКА

Ниво на: Потставка

Категорија / Ставка / Потставка	О П И С	Буџетска сметка		Самофинансирачка сметка		Сметка на дотации		Сметка на донации		Сметка на кредити		ВКУПНО	
		План	Реализ.	План	Реализ.	План	Реализ.	План	Реализ.	План	Реализ.	Буџет	Реализ.
		433.566.000	**330.805.699**	**49.405.000**	**34.711.367**	**405.016.000**	**377.294.235**	**37.460.000**	**21.420.293**	**65.000.000**	**36.818.025**	**990.447.000**	**801.049.619**
D00	ГРАДОНАЧАЛНИК	2.983.000	2.789.518	0	0	0	0	0	0	0	0	2.983.000	2.789.518
40	**ПЛАТИ И НАДОМЕСТОЦИ**	**1.173.000**	**1.117.573**	**0**	**0**	**0**	**0**	**0**	**0**	**0**	**0**	**1.173.000**	**1.117.573**
401	Основни плати	844.000	812.044	0	0	0	0	0	0	0	0	844.000	812.044
401110	Основни плати -функционери	750.000	740.390	0	0	0	0	0	0	0	0	750.000	740.390
401120	Основни плати - државни службеници	0	0	0	0	0	0	0	0	0	0	0	0
401310	Персонален данок на доход од плата	74.000	71.654	0	0	0	0	0	0	0	0	74.000	71.654
401320	Персонален данок на доход од надоместоци	20.000	0	0	0	0	0	0	0	0	0	20.000	0
402	Придонеси за социјално осигурување	314.000	290.659	0	0	0	0	0	0	0	0	314.000	290.659
402110	Основни придонеси за ПИО	208.000	188.881	0	0	0	0	0	0	0	0	208.000	188.881
402210	Основни придонеси за здравство	84.000	82.742	0	0	0	0	0	0	0	0	84.000	82.742
402220	Основен придонес за професионално заболување	7.000	5.601	0	0	0	0	0	0	0	0	7.000	5.601
402310	Основни продонеси до Агенцијата за вработување	15.000	13.435	0	0	0	0	0	0	0	0	15.000	13.435
404	Надоместоци	15.000	14.870	0	0	0	0	0	0	0	0	15.000	14.870
404110	Надомест за годишен одмор	15.000	14.870	0	0	0	0	0	0	0	0	15.000	14.870
41	**РЕЗЕРВИ И НЕДЕФИНИРАНИ РАСХОДИ**	**50.000**	**0**	**0**	**0**	**0**	**0**	**0**	**0**	**0**	**0**	**50.000**	**0**
413	Тековни резерви (разновидни расходи)	50.000	0	0	0	0	0	0	0	0	0	50.000	0
413110	Тековни резерви (разновидни расходи)	50.000	0	0	0	0	0	0	0	0	0	50.000	0
42	**СТОКИ И УСЛУГИ**	**20.000**	**0**	**0**	**0**	**0**	**0**	**0**	**0**	**0**	**0**	**20.000**	**0**
420	Патни и дневни расходи	20.000	0	0	0	0	0	0	0	0	0	20.000	0
420120	Патување во земјата - патни расходи	0	0	0	0	0	0	0	0	0	0	0	0
420210	Патување во странство - хранарина (дневница)	20.000	0	0	0	0	0	0	0	0	0	20.000	0
421	Комунални услуги, греење, комуникација и транспорт	0	0	0	0	0	0	0	0	0	0	0	0
421320	Телефон и телефакс	0	0	0	0	0	0	0	0	0	0	0	0
426	Други тековни расходи	0	0	0	0	0	0	0	0	0	0	0	0
426210	Расходи за репрезентација	0	0	0	0	0	0	0	0	0	0	0	0
46	**СУБВЕНЦИИ И ТРАНСФЕРИ**	**1.740.000**	**1.671.945**	**0**	**0**	**0**	**0**	**0**	**0**	**0**	**0**	**1.740.000**	**1.671.945**
464	Разни трансфери	1.740.000	1.671.945	0	0	0	0	0	0	0	0	1.740.000	1.671.945
464940	Трансфери при пензионирање	970.000	907.724	0	0	0	0	0	0	0	0	970.000	907.724
464990	Други трансфери	770.000	764.221	0	0	0	0	0	0	0	0	770.000	764.221

ПОСЕБЕН ДЕЛ НА ЗАВРШНА СМЕТКА

Ниво на: Потставка

	433.566.000	330.805.699	49.405.000	34.711.367	405.016.000	377.294.235	37.460.000	21.420.293	65.000.000	36.818.025	990.447.000	801.049.619

Категорија Ставка Потставка — О П И С	Буџетска сметка		Самофинансирачка сметка		Сметка на дотации		Сметка на донации		Сметка на кредити		ВКУПНО	
	План	Реализ.	План	Реализ.	План	Реализ.	План	Реализ.	План	Реализ.	Буџет	Реализ.
Е00 ОПШТИНСКА АДМИНИСТРАЦИЈА	65.511.000	60.755.739	0	0	0	0	0	0	0	0	65.511.000	60.755.739
40 ПЛАТИ И НАДОМЕСТОЦИ	**46.909.000**	**45.608.456**	**0**	**0**	**0**	**0**	**0**	**0**	**0**	**0**	**46.909.000**	**45.608.456**
401 Основни плати	32.780.000	31.801.022	0	0	0	0	0	0	0	0	32.780.000	31.801.022
401120 Основни плати - државни службеници	29.650.000	28.735.543	0	0	0	0	0	0	0	0	29.650.000	28.735.543
401130 Основни плати - други вработени	0	0	0	0	0	0	0	0	0	0	0	0
401310 Персонален данок на доход од плата	2.430.000	2.403.966	0	0	0	0	0	0	0	0	2.430.000	2.403.966
401320 Персонален данок на доход од надоместоци	700.000	661.513	0	0	0	0	0	0	0	0	700.000	661.513
402 Придонеси за социјално осигурување	12.645.000	12.382.264	0	0	0	0	0	0	0	0	12.645.000	12.382.264
402110 Основни придонеси за ПИО	8.460.000	8.287.534	0	0	0	0	0	0	0	0	8.460.000	8.287.534
402210 Основни придонеси за здравство	3.395.000	3.329.186	0	0	0	0	0	0	0	0	3.395.000	3.329.186
402220 Основен придонес за професионално заболување	230.000	224.392	0	0	0	0	0	0	0	0	230.000	224.392
402310 Основни продонеси до Агенцијата за вработување	560.000	541.152	0	0	0	0	0	0	0	0	560.000	541.152
404 Надоместоци	1.484.000	1.425.170	0	0	0	0	0	0	0	0	1.484.000	1.425.170
404110 Надомест за годишен одмор	1.484.000	1.425.170	0	0	0	0	0	0	0	0	1.484.000	1.425.170
42 СТОКИ И УСЛУГИ	**13.598.000**	**10.963.754**	**0**	**0**	**0**	**0**	**0**	**0**	**0**	**0**	**13.598.000**	**10.963.754**
420 Патни и дневни расходи	472.000	304.188	0	0	0	0	0	0	0	0	472.000	304.188
420110 Патување во земјата - хранарина (дневница)	0	0	0	0	0	0	0	0	0	0	0	0
420120 Патување во земјата - патни расходи	90.000	66.125	0	0	0	0	0	0	0	0	90.000	66.125
420210 Патување во странство - хранарина (дневница)	382.000	238.063	0	0	0	0	0	0	0	0	382.000	238.063
421 Комунални услуги, греење, комуникација и транспорт	7.918.000	6.326.024	0	0	0	0	0	0	0	0	7.918.000	6.326.024
421110 Електрична енергија	1.918.000	2.063.449	0	0	0	0	0	0	0	0	1.918.000	2.063.449
421120 Водовод и канализација	400.000	414.662	0	0	0	0	0	0	0	0	400.000	414.662
421240 Течни горива	1.301.000	463.370	0	0	0	0	0	0	0	0	1.301.000	463.370
421310 Пошта	1.000.000	899.315	0	0	0	0	0	0	0	0	1.000.000	899.315
421320 Телефон и телефакс	1.174.000	1.091.085	0	0	0	0	0	0	0	0	1.174.000	1.091.085
421410 Горива и масла (моторни возила)	1.975.000	1.267.118	0	0	0	0	0	0	0	0	1.975.000	1.267.118
421420 Регистрација на моторни возила	150.000	127.025	0	0	0	0	0	0	0	0	150.000	127.025
421440 Транспорт на луѓе	0	0	0	0	0	0	0	0	0	0	0	0
423 Материјали и ситен инвентар	1.480.000	1.126.406	0	0	0	0	0	0	0	0	1.480.000	1.126.406
423110 Канцелариски материјали	800.000	509.643	0	0	0	0	0	0	0	0	800.000	509.643
423120 Списанија, весници и други изданија за користење од	220.000	175.407	0	0	0	0	0	0	0	0	220.000	175.407
423410 Прехранбени продукти и пијалаци	300.000	348.227	0	0	0	0	0	0	0	0	300.000	348.227
423710 Средства за одржување на хигиена	50.000	25.927	0	0	0	0	0	0	0	0	50.000	25.927
423990 Други материјали	110.000	67.202	0	0	0	0	0	0	0	0	110.000	67.202
424 Поправки и тековно одржување	448.000	414.097	0	0	0	0	0	0	0	0	448.000	414.097

ПОСЕБЕН ДЕЛ НА ЗАВРШНА СМЕТКА

Ниво на: Потставка

Категорија / Ставка / Потставка — О П И С	Буџетска сметка		Самофинансирачка сметка		Сметка на дотации		Сметка на донации		Сметка на кредити		ВКУПНО	
	План	Реализ.	План	Реализ.	План	Реализ.	План	Реализ.	План	Реализ.	Буџет	Реализ.
	433.566.000	**330.805.699**	**49.405.000**	**34.711.367**	**405.016.000**	**377.294.235**	**37.460.000**	**21.420.293**	**65.000.000**	**36.818.025**	**990.447.000**	**801.049.619**
424110 Поправки и сервисирање на лесни возила (вклучува	410.000	347.391	0	0	0	0	0	0	0	0	410.000	347.391
424190 Поправки на други возила	0	40.474	0	0	0	0	0	0	0	0	0	40.474
424410 Поправки и одржување на мебел	0	0	0	0	0	0	0	0	0	0	0	0
424420 Поправки и одржување на софтверска и хардверска	38.000	26.232	0	0	0	0	0	0	0	0	38.000	26.232
425 Договорни услуги	2.080.000	1.594.117	0	0	0	0	0	0	0	0	2.080.000	1.594.117
425220 Банкарска провизија	40.000	28.324	0	0	0	0	0	0	0	0	40.000	28.324
425250 Осигурување на недвижности и права	30.000	29.788	0	0	0	0	0	0	0	0	30.000	29.788
425260 Осигурување на моторни возила	120.000	123.045	0	0	0	0	0	0	0	0	120.000	123.045
425290 Други финансиски услуги	0	0	0	0	0	0	0	0	0	0	0	0
425310 Правни услуги	650.000	472.985	0	0	0	0	0	0	0	0	650.000	472.985
425320 Судски вештачења	100.000	77.078	0	0	0	0	0	0	0	0	100.000	77.078
425360 Плаќање на судски такси	80.000	33.580	0	0	0	0	0	0	0	0	80.000	33.580
425490 Други здравствени услуги	128.000	127.200	0	0	0	0	0	0	0	0	128.000	127.200
425920 Услуги за копирање, печатење и издавање	0	0	0	0	0	0	0	0	0	0	0	0
425940 Рушење на објекти	150.000	0	0	0	0	0	0	0	0	0	150.000	0
425970 Консултантски услуги	0	0	0	0	0	0	0	0	0	0	0	0
425990 Други договорни услуги	782.000	702.117	0	0	0	0	0	0	0	0	782.000	702.117
426 Други тековни расходи	1.200.000	1.198.922	0	0	0	0	0	0	0	0	1.200.000	1.198.922
426210 Расходи за репрезентација	320.000	302.540	0	0	0	0	0	0	0	0	320.000	302.540
426310 Семинари и конференции	300.000	375.204	0	0	0	0	0	0	0	0	300.000	375.204
426410 Објавување на огласи	130.000	150.792	0	0	0	0	0	0	0	0	130.000	150.792
426990 Други оперативни расходи	450.000	370.386	0	0	0	0	0	0	0	0	450.000	370.386
46 СУБВЕНЦИИ И ТРАНСФЕРИ	**5.004.000**	**4.183.529**	**0**	**0**	**0**	**0**	**0**	**0**	**0**	**0**	**5.004.000**	**4.183.529**
464 Разни трансфери	5.004.000	4.183.529	0	0	0	0	0	0	0	0	5.004.000	4.183.529
464910 Плаќање по судски решенија	3.504.000	2.728.194	0	0	0	0	0	0	0	0	3.504.000	2.728.194
464990 Други трансфери	1.500.000	1.455.335	0	0	0	0	0	0	0	0	1.500.000	1.455.335
48 КАПИТАЛНИ РАСХОДИ	**0**	**0**	**0**	**0**	**0**	**0**	**0**	**0**	**0**	**0**	**0**	**0**
480 Купување на опрема и машини	0	0	0	0	0	0	0	0	0	0	0	0
480110 Купување на канцелариска опрема	0	0	0	0	0	0	0	0	0	0	0	0
480190 Купување на друга опрема	0	0	0	0	0	0	0	0	0	0	0	0
482 Други градежни објекти	0	0	0	0	0	0	0	0	0	0	0	0
482910 Подготвување проекти вклучувајќи дизајн на други о	0	0	0	0	0	0	0	0	0	0	0	0
486 Купување на возила	0	0	0	0	0	0	0	0	0	0	0	0
486110 Купување на моторни возила	0	0	0	0	0	0	0	0	0	0	0	0

ПОСЕБЕН ДЕЛ НА ЗАВРШНА СМЕТКА

Ниво на: Потставка

Категорија / Ставка / Потставка — О П И С	Буџетска сметка		Самофинансирачка сметка		Сметка на дотации		Сметка на донации		Сметка на кредити		ВКУПНО	
	План	Реализ.	План	Реализ.	План	Реализ.	План	Реализ.	План	Реализ.	Буџет	Реализ.
	433.566.000	**330.805.699**	**49.405.000**	**34.711.367**	**405.016.000**	**377.294.235**	**37.460.000**	**21.420.293**	**65.000.000**	**36.818.025**	**990.447.000**	**801.049.619**
F10 УРБАНИСТИЧКО ПЛАНИРАЊЕ	9.270.000	3.310.863	0	0	0	0	0	0	0	0	9.270.000	3.310.863
42 СТОКИ И УСЛУГИ	**9.270.000**	**3.310.863**	**0**	**0**	**0**	**0**	**0**	**0**	**0**	**0**	**9.270.000**	**3.310.863**
425 Договорни услуги	9.270.000	3.310.863	0	0	0	0	0	0	0	0	9.270.000	3.310.863
425460 Ортопедски услуги	0	32.860	0	0	0	0	0	0	0	0	0	32.860
425640 Изработка на просторни и урбанистички планови	9.270.000	3.278.003	0	0	0	0	0	0	0	0	9.270.000	3.278.003

ПОСЕБЕН ДЕЛ НА ЗАВРШНА СМЕТКА

Ниво на: Потставка

Категорија / Ставка / Потставка	О П И С	Буџетска сметка		Самофинансирачка сметка		Сметка на дотации		Сметка на донации		Сметка на кредити		ВКУПНО	
		План	Реализ.	План	Реализ.	План	Реализ.	План	Реализ.	План	Реализ.	Буџет	Реализ.
		433.566.000	**330.805.699**	**49.405.000**	**34.711.367**	**405.016.000**	**377.294.235**	**37.460.000**	**21.420.293**	**65.000.000**	**36.818.025**	**990.447.000**	**801.049.619**
F20	УРЕДУВАЊЕ НА ГРАДЕЖНО ЗЕМЈИШТЕ	0	0	0	0	0	0	0	0	0	0	0	0
48	**КАПИТАЛНИ РАСХОДИ**	**0**	**0**	**0**	**0**	**0**	**0**	**0**	**0**	**0**	**0**	**0**	**0**
481	Градежни објекти	0	0	0	0	0	0	0	0	0	0	0	0
481210	Подготвување проекти на деловни објекти	0	0	0	0	0	0	0	0	0	0	0	0

ПОСЕБЕН ДЕЛ НА ЗАВРШНА СМЕТКА

Ниво на: Потставка

Категорија / Ставка / Потставка — О П И С	Буџетска сметка		Самофинансирачка сметка		Сметка на дотации		Сметка на донации		Сметка на кредити		ВКУПНО	
	План	Реализ.	План	Реализ.	План	Реализ.	План	Реализ.	План	Реализ.	Буџет	Реализ.
	433.566.000	**330.805.699**	**49.405.000**	**34.711.367**	**405.016.000**	**377.294.235**	**37.460.000**	**21.420.293**	**65.000.000**	**36.818.025**	**990.447.000**	**801.049.619**
G10 ПОДДРШКА НА ЛОКАЛНИОТ ЕКОНОМСКИ РАЗВОЈ	11.850.000	10.996.107	0	0	0	0	0	0	0	0	11.850.000	10.996.107
40 ПЛАТИ И НАДОМЕСТОЦИ	**0**	**0**	**0**	**0**	**0**	**0**	**0**	**0**	**0**	**0**	**0**	**0**
401 Основни плати	0	0	0	0	0	0	0	0	0	0	0	0
401320 Персонален данок на доход од надоместоци	0	0	0	0	0	0	0	0	0	0	0	0
42 СТОКИ И УСЛУГИ	**1.985.000**	**1.429.066**	**0**	**0**	**0**	**0**	**0**	**0**	**0**	**0**	**1.985.000**	**1.429.066**
420 Патни и дневни расходи	0	0	0	0	0	0	0	0	0	0	0	0
420210 Патување во странство - хранарина (дневница)	0	0	0	0	0	0	0	0	0	0	0	0
421 Комунални услуги, греење, комуникација и транспорт	340.000	133.041	0	0	0	0	0	0	0	0	340.000	133.041
421390 Други трошоци за комуникација	340.000	133.041	0	0	0	0	0	0	0	0	340.000	133.041
423 Материјали и ситен инвентар	853.000	850.634	0	0	0	0	0	0	0	0	853.000	850.634
423210 Материјали за АОП	710.000	707.972	0	0	0	0	0	0	0	0	710.000	707.972
423410 Прехранбени продукти и пијалаци	143.000	142.662	0	0	0	0	0	0	0	0	143.000	142.662
424 Поправки и тековно одржување	552.000	319.923	0	0	0	0	0	0	0	0	552.000	319.923
424420 Поправки и одржување на софтверска и хардверска	552.000	319.923	0	0	0	0	0	0	0	0	552.000	319.923
424440 Поправки и одржување на друга опрема	0	0	0	0	0	0	0	0	0	0	0	0
425 Договорни услуги	240.000	125.468	0	0	0	0	0	0	0	0	240.000	125.468
425640 Изработка на просторни и урбанистички планови	0	0	0	0	0	0	0	0	0	0	0	0
425910 Преведувачи	10.000	9.702	0	0	0	0	0	0	0	0	10.000	9.702
425920 Услуги за копирање, печатење и издавање	29.000	28.210	0	0	0	0	0	0	0	0	29.000	28.210
425970 Консултантски услуги	113.000	0	0	0	0	0	0	0	0	0	113.000	0
425990 Други договорни услуги	88.000	87.556	0	0	0	0	0	0	0	0	88.000	87.556
426 Други тековни расходи	0	0	0	0	0	0	0	0	0	0	0	0
426210 Расходи за репрезентација	0	0	0	0	0	0	0	0	0	0	0	0
426310 Семинари и конференции	0	0	0	0	0	0	0	0	0	0	0	0
427 Привремени вработувања	0	0	0	0	0	0	0	0	0	0	0	0
427110 Привремени вработувања	0	0	0	0	0	0	0	0	0	0	0	0
46 СУБВЕНЦИИ И ТРАНСФЕРИ	**215.000**	**203.055**	**0**	**0**	**0**	**0**	**0**	**0**	**0**	**0**	**215.000**	**203.055**
463 Трансфери до невладини организации	0	0	0	0	0	0	0	0	0	0	0	0
463110 Трансфери до здруженија на граѓани и фондации	0	0	0	0	0	0	0	0	0	0	0	0
463190 Останати трансфери до невладини организации	0	0	0	0	0	0	0	0	0	0	0	0
464 Разни трансфери	215.000	203.055	0	0	0	0	0	0	0	0	215.000	203.055
464990 Други трансфери	215.000	203.055	0	0	0	0	0	0	0	0	215.000	203.055
48 КАПИТАЛНИ РАСХОДИ	**9.650.000**	**9.363.986**	**0**	**0**	**0**	**0**	**0**	**0**	**0**	**0**	**9.650.000**	**9.363.986**
480 Купување на опрема и машини	7.392.000	7.115.486	0	0	0	0	0	0	0	0	7.392.000	7.115.486
480140 Купување на информатичка и видео опрема	5.812.000	5.537.386	0	0	0	0	0	0	0	0	5.812.000	5.537.386

ПОСЕБЕН ДЕЛ НА ЗАВРШНА СМЕТКА

Ниво на: Потставка

Категорија / Ставка / Потставка	О П И С	Буџетска сметка		Самофинансирачка сметка		Сметка на дотации		Сметка на донации		Сметка на кредити		ВКУПНО	
		План	Реализ.	План	Реализ.	План	Реализ.	План	Реализ.	План	Реализ.	Буџет	Реализ.
		433.566.000	**330.805.699**	**49.405.000**	**34.711.367**	**405.016.000**	**377.294.235**	**37.460.000**	**21.420.293**	**65.000.000**	**36.818.025**	**990.447.000**	**801.049.619**
480160	Купување на опрема за греење и климатизација	80.000	79.500	0	0	0	0	0	0	0	0	80.000	79.500
480190	Купување на друга опрема	1.500.000	1.498.600	0	0	0	0	0	0	0	0	1.500.000	1.498.600
485	Вложувања и нефинансиски средства	2.258.000	2.248.500	0	0	0	0	0	0	0	0	2.258.000	2.248.500
485230	Компјутерстки софтвер	2.258.000	2.248.500	0	0	0	0	0	0	0	0	2.258.000	2.248.500

ПОСЕБЕН ДЕЛ НА ЗАВРШНА СМЕТКА

Ниво на: Потставка

Категорија / Ставка / Потставка — О П И С	Буџетска сметка		Самофинансирачка сметка		Сметка на дотации		Сметка на донации		Сметка на кредити		ВКУПНО	
	План	Реализ.	План	Реализ.	План	Реализ.	План	Реализ.	План	Реализ.	Буџет	Реализ.
	433.566.000	**330.805.699**	**49.405.000**	**34.711.367**	**405.016.000**	**377.294.235**	**37.460.000**	**21.420.293**	**65.000.000**	**36.818.025**	**990.447.000**	**801.049.619**
G20 ПОТТИКНУВАЊЕ НА РАЗВОЈОТ НА ТУРИЗМОТ	5.191.000	2.890.050	0	0	0	0	0	0	0	0	5.191.000	2.890.050
42 СТОКИ И УСЛУГИ	**4.557.000**	**2.294.332**	**0**	**0**	**0**	**0**	**0**	**0**	**0**	**0**	**4.557.000**	**2.294.332**
423 Материјали и ситен инвентар	12.000	0	0	0	0	0	0	0	0	0	12.000	0
423120 Списанија, весници и други изданија за користење од	12.000	0	0	0	0	0	0	0	0	0	12.000	0
423190 Други административни материјали	0	0	0	0	0	0	0	0	0	0	0	0
423210 Материјали за АОП	0	0	0	0	0	0	0	0	0	0	0	0
425 Договорни услуги	2.167.000	968.042	0	0	0	0	0	0	0	0	2.167.000	968.042
425920 Услуги за копирање, печатење и издавање	1.021.000	331.227	0	0	0	0	0	0	0	0	1.021.000	331.227
425990 Други договорни услуги	1.146.000	636.815	0	0	0	0	0	0	0	0	1.146.000	636.815
426 Други тековни расходи	2.378.000	1.326.290	0	0	0	0	0	0	0	0	2.378.000	1.326.290
426410 Објавување на огласи	1.500.000	852.609	0	0	0	0	0	0	0	0	1.500.000	852.609
426990 Други оперативни расходи	878.000	473.681	0	0	0	0	0	0	0	0	878.000	473.681
46 СУБВЕНЦИИ И ТРАНСФЕРИ	**200.000**	**161.974**	**0**	**0**	**0**	**0**	**0**	**0**	**0**	**0**	**200.000**	**161.974**
464 Разни трансфери	200.000	161.974	0	0	0	0	0	0	0	0	200.000	161.974
464990 Други трансфери	200.000	161.974	0	0	0	0	0	0	0	0	200.000	161.974
48 КАПИТАЛНИ РАСХОДИ	**434.000**	**433.744**	**0**	**0**	**0**	**0**	**0**	**0**	**0**	**0**	**434.000**	**433.744**
482 Други градежни објекти	434.000	433.744	0	0	0	0	0	0	0	0	434.000	433.744
482620 Изградба на споменици	434.000	433.744	0	0	0	0	0	0	0	0	434.000	433.744

ПОСЕБЕН ДЕЛ НА ЗАВРШНА СМЕТКА

Ниво на: Потставка

Категорија / Ставка / Потставка	О П И С	Буџетска сметка План	Буџетска сметка Реализ.	Самофинансирачка сметка План	Самофинансирачка сметка Реализ.	Сметка на дотации План	Сметка на дотации Реализ.	Сметка на донации План	Сметка на донации Реализ.	Сметка на кредити План	Сметка на кредити Реализ.	ВКУПНО Буџет	ВКУПНО Реализ.
		433.566.000	**330.805.699**	**49.405.000**	**34.711.367**	**405.016.000**	**377.294.235**	**37.460.000**	**21.420.293**	**65.000.000**	**36.818.025**	**990.447.000**	**801.049.619**
GA0	ИЗГРАДБА НА КОМЕРЦИЈАЛНИ ОБЈЕКТИ	82.849.000	36.738.593	0	0	0	0	10.837.000	3.717.175	65.000.000	36.818.025	158.686.000	77.273.793
42	**СТОКИ И УСЛУГИ**	**20.776.000**	**14.754.943**	**0**	**0**	**0**	**0**	**1.100.000**	**446.148**	**0**	**0**	**21.876.000**	**15.201.091**
420	Патни и дневни расходи	100.000	43.382	0	0	0	0	0	0	0	0	100.000	43.382
420210	Патување во странство - хранарина (дневница)	100.000	43.382	0	0	0	0	0	0	0	0	100.000	43.382
420230	Патување во странство - сместување	0	0	0	0	0	0	0	0	0	0	0	0
421	Комунални услуги, греење, комуникација и транспорт	0	0	0	0	0	0	0	0	0	0	0	0
421110	Електрична енергија	0	0	0	0	0	0	0	0	0	0	0	0
421410	Горива и масла (моторни возила)	0	0	0	0	0	0	0	0	0	0	0	0
421440	Транспорт на луѓе	0	0	0	0	0	0	0	0	0	0	0	0
423	Материјали и ситен инвентар	0	0	0	0	0	0	0	0	0	0	0	0
423110	Канцелариски материјали	0	0	0	0	0	0	0	0	0	0	0	0
425	Договорни услуги	1.676.000	1.383.817	0	0	0	0	1.100.000	446.148	0	0	2.776.000	1.829.965
425910	Преведувачи	50.000	0	0	0	0	0	0	0	0	0	50.000	0
425920	Услуги за копирање, печатење и издавање	0	0	0	0	0	0	0	0	0	0	0	0
425970	Консултантски услуги	700.000	554.386	0	0	0	0	0	0	0	0	700.000	554.386
425990	Други договорни услуги	926.000	829.431	0	0	0	0	1.100.000	446.148	0	0	2.026.000	1.275.579
427	Привремени вработувања	19.000.000	13.327.744	0	0	0	0	0	0	0	0	19.000.000	13.327.744
427110	Привремени вработувања	19.000.000	13.327.744	0	0	0	0	0	0	0	0	19.000.000	13.327.744
45	**КАМАТНИ ПЛАЌАЊА**	**50.000**	**28.137**	**0**	**0**	**0**	**0**	**0**	**0**	**0**	**0**	**50.000**	**28.137**
452	Каматни плаќања кон домашни кредитори	50.000	28.137	0	0	0	0	0	0	0	0	50.000	28.137
452410	Камата на кредити	50.000	28.137	0	0	0	0	0	0	0	0	50.000	28.137
46	**СУБВЕНЦИИ И ТРАНСФЕРИ**	**9.895.000**	**8.137.130**	**0**	**0**	**0**	**0**	**0**	**0**	**0**	**0**	**9.895.000**	**8.137.130**
463	Трансфери до невладини организации	0	0	0	0	0	0	0	0	0	0	0	0
463190	Останати трансфери до невладини организации	0	0	0	0	0	0	0	0	0	0	0	0
464	Разни трансфери	9.895.000	8.137.130	0	0	0	0	0	0	0	0	9.895.000	8.137.130
464990	Други трансфери	9.895.000	8.137.130	0	0	0	0	0	0	0	0	9.895.000	8.137.130
48	**КАПИТАЛНИ РАСХОДИ**	**43.328.000**	**5.018.396**	**0**	**0**	**0**	**0**	**9.737.000**	**3.271.027**	**65.000.000**	**36.818.025**	**118.065.000**	**45.107.448**
480	Купување на опрема и машини	0	0	0	0	0	0	0	0	0	0	0	0
480140	Купување на информатичка и видео опрема	0	0	0	0	0	0	0	0	0	0	0	0
480150	Купување на кујнска опрема	0	0	0	0	0	0	0	0	0	0	0	0
480190	Купување на друга опрема	0	0	0	0	0	0	0	0	0	0	0	0
482	Други градежни објекти	43.328.000	5.018.396	0	0	0	0	9.737.000	3.271.027	65.000.000	36.818.025	118.065.000	45.107.448
482120	Изградба на улици, патишта и автопати	0	0	0	0	0	0	0	0	0	0	0	0
482130	Реконструкција на улици, патишта и автопати	1.000.000	0	0	0	0	0	0	0	65.000.000	36.818.025	66.000.000	36.818.025
482320	Изградба на пречистителни станици и колектори	22.518.000	2.143.563	0	0	0	0	0	0	0	0	22.518.000	2.143.563

ПОСЕБЕН ДЕЛ НА ЗАВРШНА СМЕТКА

Ниво на: Потставка

Категорија / Ставка / Потставка	О П И С	Буџетска сметка План	Буџетска сметка Реализ.	Самофинансирачка сметка План	Самофинансирачка сметка Реализ.	Сметка на дотации План	Сметка на дотации Реализ.	Сметка на донации План	Сметка на донации Реализ.	Сметка на кредити План	Сметка на кредити Реализ.	ВКУПНО Буџет	ВКУПНО Реализ.
		433.566.000	**330.805.699**	**49.405.000**	**34.711.367**	**405.016.000**	**377.294.235**	**37.460.000**	**21.420.293**	**65.000.000**	**36.818.025**	**990.447.000**	**801.049.619**
482920	Изградба на други објекти	0	0	0	0	0	0	0	0	0	0	0	0
482930	Реконструкција на други објекти	19.810.000	2.874.833	0	0	0	0	9.737.000	3.271.027	0	0	29.547.000	6.145.860
483	Купување на мебел	0	0	0	0	0	0	0	0	0	0	0	0
483110	Купување на канцелариски мебел	0	0	0	0	0	0	0	0	0	0	0	0
49	**ОТПЛАТА НА ГЛАВНИЦА**	**8.800.000**	**8.799.987**	**0**	**0**	**0**	**0**	**0**	**0**	**0**	**0**	**8.800.000**	**8.799.987**
493	Отплата на главнина до други нивоа на власт	8.800.000	8.799.987	0	0	0	0	0	0	0	0	8.800.000	8.799.987
493210	Отплата на главнината на долгорочни позајмувања о	8.800.000	8.799.987	0	0	0	0	0	0	0	0	8.800.000	8.799.987

ПОСЕБЕН ДЕЛ НА ЗАВРШНА СМЕТКА

Ниво на: Потставка

Категорија / Ставка / Потставка	О П И С	Буџетска сметка		Самофинансирачка сметка		Сметка на дотации		Сметка на донации		Сметка на кредити		ВКУПНО	
		План	Реализ.	План	Реализ.	План	Реализ.	План	Реализ.	План	Реализ.	Буџет	Реализ.
		433.566.000	**330.805.699**	**49.405.000**	**34.711.367**	**405.016.000**	**377.294.235**	**37.460.000**	**21.420.293**	**65.000.000**	**36.818.025**	**990.447.000**	**801.049.619**
GAA		0	0	0	0	0	0	0	0	0	0	0	0
48	**КАПИТАЛНИ РАСХОДИ**	**0**	**0**	**0**	**0**	**0**	**0**	**0**	**0**	**0**	**0**	**0**	**0**
480	Купување на опрема и машини	0	0	0	0	0	0	0	0	0	0	0	0
480140	Купување на информатичка и видео опрема	0	0	0	0	0	0	0	0	0	0	0	0

ПОСЕБЕН ДЕЛ НА ЗАВРШНА СМЕТКА

Ниво на: Потставка

Категорија / Ставка / Потставка — О П И С	Буџетска сметка		Самофинансирачка сметка		Сметка на дотации		Сметка на донации		Сметка на кредити		ВКУПНО	
	План	Реализ.	План	Реализ.	План	Реализ.	План	Реализ.	План	Реализ.	Буџет	Реализ.
	433.566.000	**330.805.699**	**49.405.000**	**34.711.367**	**405.016.000**	**377.294.235**	**37.460.000**	**21.420.293**	**65.000.000**	**36.818.025**	**990.447.000**	**801.049.619**
J00 ОДРЖУВАЊЕ НА УРБАНА ОПРЕМА	1.600.000	300.343	0	0	0	0	0	0	0	0	1.600.000	300.343
42 СТОКИ И УСЛУГИ	**1.600.000**	**300.343**	**0**	**0**	**0**	**0**	**0**	**0**	**0**	**0**	**1.600.000**	**300.343**
424 Поправки и тековно одржување	1.600.000	300.343	0	0	0	0	0	0	0	0	1.600.000	300.343
424440 Поправки и одржување на друга опрема	1.600.000	300.343	0	0	0	0	0	0	0	0	1.600.000	300.343

ПОСЕБЕН ДЕЛ НА ЗАВРШНА СМЕТКА

Ниво на: Потставка

Категорија / Ставка / Потставка — О П И С	Буџетска сметка		Самофинансирачка сметка		Сметка на дотации		Сметка на донации		Сметка на кредити		ВКУПНО	
	433.566.000	**330.805.699**	**49.405.000**	**34.711.367**	**405.016.000**	**377.294.235**	**37.460.000**	**21.420.293**	**65.000.000**	**36.818.025**	**990.447.000**	**801.049.619**
	План	Реализ.	План	Реализ.	План	Реализ.	План	Реализ.	План	Реализ.	Буџет	Реализ.
J30 ЈАВНО ОСВЕТЛУВАЊЕ	12.306.000	10.118.177	0	0	0	0	0	0	0	0	12.306.000	10.118.177
42 СТОКИ И УСЛУГИ	**12.306.000**	**10.118.177**	**0**	**0**	**0**	**0**	**0**	**0**	**0**	**0**	**12.306.000**	**10.118.177**
421 Комунални услуги, греење, комуникација и транспорт	8.000.000	6.590.604	0	0	0	0	0	0	0	0	8.000.000	6.590.604
421110 Електрична енергија	8.000.000	6.590.604	0	0	0	0	0	0	0	0	8.000.000	6.590.604
423 Материјали и ситен инвентар	1.806.000	1.304.459	0	0	0	0	0	0	0	0	1.806.000	1.304.459
423910 Други материјали за специјална намена	0	0	0	0	0	0	0	0	0	0	0	0
423990 Други материјали	1.806.000	1.304.459	0	0	0	0	0	0	0	0	1.806.000	1.304.459
424 Поправки и тековно одржување	2.500.000	2.223.114	0	0	0	0	0	0	0	0	2.500.000	2.223.114
424440 Поправки и одржување на друга опрема	2.500.000	2.223.114	0	0	0	0	0	0	0	0	2.500.000	2.223.114
425 Договорни услуги	0	0	0	0	0	0	0	0	0	0	0	0
425970 Консултантски услуги	0	0	0	0	0	0	0	0	0	0	0	0
48 КАПИТАЛНИ РАСХОДИ	**0**	**0**	**0**	**0**	**0**	**0**	**0**	**0**	**0**	**0**	**0**	**0**
480 Купување на опрема и машини	0	0	0	0	0	0	0	0	0	0	0	0
480190 Купување на друга опрема	0	0	0	0	0	0	0	0	0	0	0	0

ПОСЕБЕН ДЕЛ НА ЗАВРШНА СМЕТКА

Ниво на: Потставка

Категорија / Ставка / Потставка — О П И С	Буџетска сметка		Самофинансирачка сметка		Сметка на дотации		Сметка на донации		Сметка на кредити		ВКУПНО	
	План	Реализ.	План	Реализ.	План	Реализ.	План	Реализ.	План	Реализ.	Буџет	Реализ.
	433.566.000	**330.805.699**	**49.405.000**	**34.711.367**	**405.016.000**	**377.294.235**	**37.460.000**	**21.420.293**	**65.000.000**	**36.818.025**	**990.447.000**	**801.049.619**
J40 ЈАВНА ЧИСТОТА	16.000.000	11.459.709	0	0	0	0	0	0	0	0	16.000.000	11.459.709
42 СТОКИ И УСЛУГИ	**16.000.000**	**11.459.709**	**0**	**0**	**0**	**0**	**0**	**0**	**0**	**0**	**16.000.000**	**11.459.709**
424 Поправки и тековно одржување	16.000.000	11.459.709	0	0	0	0	0	0	0	0	16.000.000	11.459.709
424320 Одржување на автопати, улици и патишта	16.000.000	11.459.709	0	0	0	0	0	0	0	0	16.000.000	11.459.709

ПОСЕБЕН ДЕЛ НА ЗАВРШНА СМЕТКА

Ниво на: Потставка

Категорија / Ставка / Потставка — О П И С	Буџетска сметка		Самофинансирачка сметка		Сметка на дотации		Сметка на донации		Сметка на кредити		ВКУПНО	
	433.566.000	**330.805.699**	**49.405.000**	**34.711.367**	**405.016.000**	**377.294.235**	**37.460.000**	**21.420.293**	**65.000.000**	**36.818.025**	**990.447.000**	**801.049.619**
	План	Реализ.	План	Реализ.	План	Реализ.	План	Реализ.	План	Реализ.	Буџет	Реализ.
J60 ОДРЖУВАЊЕ И ЗАШТИТА НА ЛОКАЛНИ ПАТИШТА, УЛИЦИ	9.021.000	7.802.374	0	0	0	0	0	0	0	0	9.021.000	7.802.374
42 СТОКИ И УСЛУГИ	**9.021.000**	**7.802.374**	**0**	**0**	**0**	**0**	**0**	**0**	**0**	**0**	**9.021.000**	**7.802.374**
424 Поправки и тековно одржување	9.021.000	7.802.374	0	0	0	0	0	0	0	0	9.021.000	7.802.374
424320 Одржување на автопати, улици и патишта	8.847.000	7.628.914	0	0	0	0	0	0	0	0	8.847.000	7.628.914
424440 Поправки и одржување на друга опрема	174.000	173.460	0	0	0	0	0	0	0	0	174.000	173.460

ПОСЕБЕН ДЕЛ НА ЗАВРШНА СМЕТКА

Ниво на: Потставка

Категорија Ставка Потставка / О П И С	Буџетска сметка		Самофинансирачка сметка		Сметка на дотации		Сметка на донации		Сметка на кредити		ВКУПНО	
	433.566.000	**330.805.699**	**49.405.000**	**34.711.367**	**405.016.000**	**377.294.235**	**37.460.000**	**21.420.293**	**65.000.000**	**36.818.025**	**990.447.000**	**801.049.619**
	План	Реализ.	План	Реализ.	План	Реализ.	План	Реализ.	План	Реализ.	Буџет	Реализ.
J70 ОДРЖУВАЊЕ И КОРИСТЕЊЕ НА ПАРКОВИ И ЗЕЛЕНИЛО	14.510.000	12.543.372	0	0	0	0	0	0	0	0	14.510.000	12.543.372
42 СТОКИ И УСЛУГИ	**14.510.000**	**12.543.372**	**0**	**0**	**0**	**0**	**0**	**0**	**0**	**0**	**14.510.000**	**12.543.372**
424 Поправки и тековно одржување	14.510.000	12.543.372	0	0	0	0	0	0	0	0	14.510.000	12.543.372
424590 Одржување на други зелени површини	14.510.000	12.543.372	0	0	0	0	0	0	0	0	14.510.000	12.543.372

ПОСЕБЕН ДЕЛ НА ЗАВРШНА СМЕТКА

Ниво на: Потставка

Категорија / Ставка / Потставка — О П И С	Буџетска сметка		Самофинансирачка сметка		Сметка на дотации		Сметка на донации		Сметка на кредити		ВКУПНО	
	План	Реализ.	План	Реализ.	План	Реализ.	План	Реализ.	План	Реализ.	Буџет	Реализ.
	433.566.000	**330.805.699**	**49.405.000**	**34.711.367**	**405.016.000**	**377.294.235**	**37.460.000**	**21.420.293**	**65.000.000**	**36.818.025**	**990.447.000**	**801.049.619**
J80 ДРУГИ КОМУНАЛНИ УСЛУГИ	1.070.000	926.848	0	0	0	0	0	0	0	0	1.070.000	926.848
42 СТОКИ И УСЛУГИ	**470.000**	**447.036**	**0**	**0**	**0**	**0**	**0**	**0**	**0**	**0**	**470.000**	**447.036**
424 Поправки и тековно одржување	470.000	447.036	0	0	0	0	0	0	0	0	470.000	447.036
424230 Дезинфекција, дезинсекција и дератизација	470.000	447.036	0	0	0	0	0	0	0	0	470.000	447.036
425 Договорни услуги	0	0	0	0	0	0	0	0	0	0	0	0
425990 Други договорни услуги	0	0	0	0	0	0	0	0	0	0	0	0
46 СУБВЕНЦИИ И ТРАНСФЕРИ	**600.000**	**479.812**	**0**	**0**	**0**	**0**	**0**	**0**	**0**	**0**	**600.000**	**479.812**
464 Разни трансфери	600.000	479.812	0	0	0	0	0	0	0	0	600.000	479.812
464990 Други трансфери	600.000	479.812	0	0	0	0	0	0	0	0	600.000	479.812

ПОСЕБЕН ДЕЛ НА ЗАВРШНА СМЕТКА

Ниво на: Потставка

Категорија Ставка Потставка — О П И С	Буџетска сметка		Самофинансирачка сметка		Сметка на дотации		Сметка на донации		Сметка на кредити		ВКУПНО	
	План	Реализ.	План	Реализ.	План	Реализ.	План	Реализ.	План	Реализ.	Буџет	Реализ.
	433.566.000	**330.805.699**	**49.405.000**	**34.711.367**	**405.016.000**	**377.294.235**	**37.460.000**	**21.420.293**	**65.000.000**	**36.818.025**	**990.447.000**	**801.049.619**
JAA КУПУВАЊЕ НА ОПРЕМА ЗА ЈАВНО ОСВЕТЛУВАЊЕ	1.000.000	0	0	0	0	0	0	0	0	0	1.000.000	0
48 КАПИТАЛНИ РАСХОДИ	**1.000.000**	**0**	**0**	**0**	**0**	**0**	**0**	**0**	**0**	**0**	**1.000.000**	**0**
480 Купување на опрема и машини	1.000.000	0	0	0	0	0	0	0	0	0	1.000.000	0
480190 Купување на друга опрема	1.000.000	0	0	0	0	0	0	0	0	0	1.000.000	0

ПОСЕБЕН ДЕЛ НА ЗАВРШНА СМЕТКА

Ниво на: Потставка

Категорија / Ставка / Потставка — О П И С	Буџетска сметка		Самофинансирачка сметка		Сметка на дотации		Сметка на донации		Сметка на кредити		ВКУПНО	
	План	Реализ.	План	Реализ.	План	Реализ.	План	Реализ.	План	Реализ.	Буџет	Реализ.
	433.566.000	**330.805.699**	**49.405.000**	**34.711.367**	**405.016.000**	**377.294.235**	**37.460.000**	**21.420.293**	**65.000.000**	**36.818.025**	**990.447.000**	**801.049.619**
JD0 ИЗГРАДБА И РЕКОНСТРУКЦИЈА НА ЛОКАЛНИ ПАТИШТА И	105.753.000	84.324.620	0	0	0	0	0	0	0	0	105.753.000	84.324.620
42 СТОКИ И УСЛУГИ	**1.500.000**	**210.088**	**0**	**0**	**0**	**0**	**0**	**0**	**0**	**0**	**1.500.000**	**210.088**
425 Договорни услуги	1.500.000	210.088	0	0	0	0	0	0	0	0	1.500.000	210.088
425970 Консултантски услуги	0	0	0	0	0	0	0	0	0	0	0	0
425990 Други договорни услуги	1.500.000	210.088	0	0	0	0	0	0	0	0	1.500.000	210.088
48 КАПИТАЛНИ РАСХОДИ	**104.253.000**	**84.114.532**	**0**	**0**	**0**	**0**	**0**	**0**	**0**	**0**	**104.253.000**	**84.114.532**
482 Други градежни објекти	91.653.000	72.324.674	0	0	0	0	0	0	0	0	91.653.000	72.324.674
482110 Подготвување проекти вклучувајќи дизајн на улици,	5.389.000	2.967.822	0	0	0	0	0	0	0	0	5.389.000	2.967.822
482120 Изградба на улици, патишта и автопати	49.139.000	37.614.557	0	0	0	0	0	0	0	0	49.139.000	37.614.557
482130 Реконструкција на улици, патишта и автопати	6.798.000	6.797.416	0	0	0	0	0	0	0	0	6.798.000	6.797.416
482920 Изградба на други објекти	28.542.000	24.560.286	0	0	0	0	0	0	0	0	28.542.000	24.560.286
482940 Надзор над изградбата	1.785.000	384.593	0	0	0	0	0	0	0	0	1.785.000	384.593
485 Вложувања и нефинансиски средства	12.600.000	11.789.858	0	0	0	0	0	0	0	0	12.600.000	11.789.858
485230 Компјутерстки софтвер	1.500.000	1.497.419	0	0	0	0	0	0	0	0	1.500.000	1.497.419
485420 Надомест за одземен имот	11.100.000	10.292.439	0	0	0	0	0	0	0	0	11.100.000	10.292.439

ПОСЕБЕН ДЕЛ НА ЗАВРШНА СМЕТКА

Ниво на: Потставка

Категорија Ставка Потставка — О П И С	Буџетска сметка		Самофинансирачка сметка		Сметка на дотации		Сметка на донации		Сметка на кредити		**ВКУПНО**	
	433.566.000	**330.805.699**	**49.405.000**	**34.711.367**	**405.016.000**	**377.294.235**	**37.460.000**	**21.420.293**	**65.000.000**	**36.818.025**	**990.447.000**	**801.049.619**
	План	Реализ.	План	Реализ.	План	Реализ.	План	Реализ.	План	Реализ.	Буџет	Реализ.
JDA	0	0	0	0	0	0	0	0	0	0	0	0
48 КАПИТАЛНИ РАСХОДИ	**0**	**0**	**0**	**0**	**0**	**0**	**0**	**0**	**0**	**0**	**0**	**0**
482 Други градежни објекти	0	0	0	0	0	0	0	0	0	0	0	0
482110 Подготвување проекти вклучувајќи дизајн на улици,	0	0	0	0	0	0	0	0	0	0	0	0
482120 Изградба на улици, патишта и автопати	0	0	0	0	0	0	0	0	0	0	0	0
482130 Реконструкција на улици, патишта и автопати	0	0	0	0	0	0	0	0	0	0	0	0
482940 Надзор над изградбата	0	0	0	0	0	0	0	0	0	0	0	0
485 Вложувања и нефинансиски средства	0	0	0	0	0	0	0	0	0	0	0	0
485230 Компјутерстки софтвер	0	0	0	0	0	0	0	0	0	0	0	0
485420 Надомест за одземен имот	0	0	0	0	0	0	0	0	0	0	0	0

ПОСЕБЕН ДЕЛ НА ЗАВРШНА СМЕТКА

Ниво на: Потставка

Категорија / Ставка / Потставка — О П И С	Буџетска сметка		Самофинансирачка сметка		Сметка на дотации		Сметка на донации		Сметка на кредити		ВКУПНО	
	План	Реализ.	План	Реализ.	План	Реализ.	План	Реализ.	План	Реализ.	Буџет	Реализ.
	433.566.000	**330.805.699**	**49.405.000**	**34.711.367**	**405.016.000**	**377.294.235**	**37.460.000**	**21.420.293**	**65.000.000**	**36.818.025**	**990.447.000**	**801.049.619**
JDB ИЗГРАДБА НА ЈАВНИ ОБЈЕКТИ	18.945.000	18.945.000	0	0	0	0	3.000.000	3.000.000	0	0	21.945.000	21.945.000
48 КАПИТАЛНИ РАСХОДИ	**18.945.000**	**18.945.000**	**0**	**0**	**0**	**0**	**3.000.000**	**3.000.000**	**0**	**0**	**21.945.000**	**21.945.000**
482 Други градежни објекти	18.945.000	18.945.000	0	0	0	0	3.000.000	3.000.000	0	0	21.945.000	21.945.000
482920 Изградба на други објекти	18.945.000	18.945.000	0	0	0	0	3.000.000	3.000.000	0	0	21.945.000	21.945.000

ПОСЕБЕН ДЕЛ НА ЗАВРШНА СМЕТКА

Ниво на: Потставка

Категорија / Ставка / Потставка	О П И С	Буџетска сметка		Самофинансирачка сметка		Сметка на дотации		Сметка на донации		Сметка на кредити		ВКУПНО	
		План	Реализ.	План	Реализ.	План	Реализ.	План	Реализ.	План	Реализ.	Буџет	Реализ.
		433.566.000	**330.805.699**	**49.405.000**	**34.711.367**	**405.016.000**	**377.294.235**	**37.460.000**	**21.420.293**	**65.000.000**	**36.818.025**	**990.447.000**	**801.049.619**
JF0	ИЗГРАДБА НА СООБРАКАЈНА СИГНАЛИЗАЦИЈА	11.279.000	8.668.802	0	0	0	0	0	0	0	0	11.279.000	8.668.802
42	**СТОКИ И УСЛУГИ**	**3.023.000**	**3.021.811**	**0**	**0**	**0**	**0**	**0**	**0**	**0**	**0**	**3.023.000**	**3.021.811**
423	Материјали и ситен инвентар	3.023.000	3.021.811	0	0	0	0	0	0	0	0	3.023.000	3.021.811
423910	Други материјали за специјална намена	3.023.000	3.021.811	0	0	0	0	0	0	0	0	3.023.000	3.021.811
46	**СУБВЕНЦИИ И ТРАНСФЕРИ**	**336.000**	**272.320**	**0**	**0**	**0**	**0**	**0**	**0**	**0**	**0**	**336.000**	**272.320**
464	Разни трансфери	336.000	272.320	0	0	0	0	0	0	0	0	336.000	272.320
464990	Други трансфери	336.000	272.320	0	0	0	0	0	0	0	0	336.000	272.320
48	**КАПИТАЛНИ РАСХОДИ**	**7.920.000**	**5.374.671**	**0**	**0**	**0**	**0**	**0**	**0**	**0**	**0**	**7.920.000**	**5.374.671**
480	Купување на опрема и машини	7.920.000	5.374.671	0	0	0	0	0	0	0	0	7.920.000	5.374.671
480190	Купување на друга опрема	7.920.000	5.374.671	0	0	0	0	0	0	0	0	7.920.000	5.374.671

ПОСЕБЕН ДЕЛ НА ЗАВРШНА СМЕТКА

Ниво на: Потставка

Категорија / Ставка / Потставка — О П И С	Буџетска сметка		Самофинансирачка сметка		Сметка на дотации		Сметка на донации		Сметка на кредити		ВКУПНО	
	План	Реализ.	План	Реализ.	План	Реализ.	План	Реализ.	План	Реализ.	Буџет	Реализ.
	433.566.000	**330.805.699**	**49.405.000**	**34.711.367**	**405.016.000**	**377.294.235**	**37.460.000**	**21.420.293**	**65.000.000**	**36.818.025**	**990.447.000**	**801.049.619**
JG0 ИЗГРАДБА НА СИСТЕМИ ЗА ВОДОСНАБДУВАЊЕ	299.000	297.832	0	0	0	0	0	0	0	0	299.000	297.832
48 КАПИТАЛНИ РАСХОДИ	**299.000**	**297.832**	**0**	**0**	**0**	**0**	**0**	**0**	**0**	**0**	**299.000**	**297.832**
482 Други градежни објекти	299.000	297.832	0	0	0	0	0	0	0	0	299.000	297.832
482720 Изградба на капацитети за водоснабдување	299.000	297.832	0	0	0	0	0	0	0	0	299.000	297.832

ПОСЕБЕН ДЕЛ НА ЗАВРШНА СМЕТКА

Ниво на: Потставка

Категорија / Ставка / Потставка	О П И С	Буџетска сметка		Самофинансирачка сметка		Сметка на дотации		Сметка на донации		Сметка на кредити		ВКУПНО	
		План	Реализ.	План	Реализ.	План	Реализ.	План	Реализ.	План	Реализ.	Буџет	Реализ.
		433.566.000	**330.805.699**	**49.405.000**	**34.711.367**	**405.016.000**	**377.294.235**	**37.460.000**	**21.420.293**	**65.000.000**	**36.818.025**	**990.447.000**	**801.049.619**
JI0	ИЗГРАДБА НА СИСТЕМИ ЗА ОДВЕДУВАЊЕ И ПРЕЧИСТУВА	6.484.000	6.283.754	0	0	0	0	0	0	0	0	6.484.000	6.283.754
48	**КАПИТАЛНИ РАСХОДИ**	**6.484.000**	**6.283.754**	**0**	**0**	**0**	**0**	**0**	**0**	**0**	**0**	**6.484.000**	**6.283.754**
482	Други градежни објекти	6.484.000	6.283.754	0	0	0	0	0	0	0	0	6.484.000	6.283.754
482320	Изградба на пречистителни станици и колектори	6.484.000	6.283.754	0	0	0	0	0	0	0	0	6.484.000	6.283.754

ПОСЕБЕН ДЕЛ НА ЗАВРШНА СМЕТКА

Ниво на: Потставка

Категорија Ставка Потставка	О П И С	Буџетска сметка		Самофинансирачка сметка		Сметка на дотации		Сметка на донации		Сметка на кредити		ВКУПНО	
		План	Реализ.	План	Реализ.	План	Реализ.	План	Реализ.	План	Реализ.	Буџет	Реализ.
		433.566.000	**330.805.699**	**49.405.000**	**34.711.367**	**405.016.000**	**377.294.235**	**37.460.000**	**21.420.293**	**65.000.000**	**36.818.025**	**990.447.000**	**801.049.619**
JN0	УРБАНА ОПРЕМА (КАПИТАЛНИ РАСХОДИ)	1.994.000	1.454.350	0	0	0	0	0	0	0	0	1.994.000	1.454.350
48	**КАПИТАЛНИ РАСХОДИ**	**1.994.000**	**1.454.350**	**0**	**0**	**0**	**0**	**0**	**0**	**0**	**0**	**1.994.000**	**1.454.350**
480	Купување на опрема и машини	1.994.000	1.454.350	0	0	0	0	0	0	0	0	1.994.000	1.454.350
480190	Купување на друга опрема	1.994.000	1.454.350	0	0	0	0	0	0	0	0	1.994.000	1.454.350

ПОСЕБЕН ДЕЛ НА ЗАВРШНА СМЕТКА

Ниво на: Потставка

Категорија / Ставка / Потставка — О П И С	Буџетска сметка План	Буџетска сметка Реализ.	Самофинансирачка сметка План	Самофинансирачка сметка Реализ.	Сметка на дотации План	Сметка на дотации Реализ.	Сметка на донации План	Сметка на донации Реализ.	Сметка на кредити План	Сметка на кредити Реализ.	ВКУПНО Буџет	ВКУПНО Реализ.
	433.566.000	**330.805.699**	**49.405.000**	**34.711.367**	**405.016.000**	**377.294.235**	**37.460.000**	**21.420.293**	**65.000.000**	**36.818.025**	**990.447.000**	**801.049.619**
К10 БИБЛИОТЕКАРСТВО	895.000	394.394	611.000	490.990	4.376.000	3.878.307	0	0	0	0	5.882.000	4.763.691
40 ПЛАТИ И НАДОМЕСТОЦИ	**0**	**0**	**0**	**0**	**3.771.000**	**3.572.705**	**0**	**0**	**0**	**0**	**3.771.000**	**3.572.705**
401 Основни плати	0	0	0	0	2.733.000	2.591.428	0	0	0	0	2.733.000	2.591.428
401120 Основни плати - државни службеници	0	0	0	0	0	9.700	0	0	0	0	0	9.700
401130 Основни плати - други вработени	0	0	0	0	2.548.000	2.408.559	0	0	0	0	2.548.000	2.408.559
401310 Персонален данок на доход од плата	0	0	0	0	185.000	173.169	0	0	0	0	185.000	173.169
402 Придонеси за социјално осигурување	0	0	0	0	1.038.000	981.277	0	0	0	0	1.038.000	981.277
402110 Основни придонеси за ПИО	0	0	0	0	693.000	656.398	0	0	0	0	693.000	656.398
402210 Основни придонеси за здравство	0	0	0	0	279.000	264.133	0	0	0	0	279.000	264.133
402220 Основен придонес за професионално заболување	0	0	0	0	19.000	17.867	0	0	0	0	19.000	17.867
402310 Основни продонеси до Агенцијата за вработување	0	0	0	0	47.000	42.879	0	0	0	0	47.000	42.879
42 СТОКИ И УСЛУГИ	**795.000**	**317.806**	**486.000**	**375.001**	**595.000**	**296.079**	**0**	**0**	**0**	**0**	**1.876.000**	**988.886**
420 Патни и дневни расходи	20.000	13.360	50.000	40.424	0	0	0	0	0	0	60.424	53.784
420110 Патување во земјата - хранарина (дневница)	0	0	0	0	0	0	0	0	0	0	0	0
420120 Патување во земјата - патни расходи	5.000	5.000	30.000	24.924	0	0	0	0	0	0	35.000	29.924
420130 Патување во земјата - сместување	5.000	0	20.000	15.500	0	0	0	0	0	0	25.000	15.500
420210 Патување во странство - хранарина (дневница)	5.000	4.610	0	0	0	0	0	0	0	0	5.000	4.610
420220 Патување во странство - патни расходи	5.000	3.750	0	0	0	0	0	0	0	0	5.000	3.750
420230 Патување во странство - сместување	0	0	0	0	0	0	0	0	0	0	0	0
421 Комунални услуги, греење, комуникација и транспорт	120.000	99.482	161.000	151.429	390.000	197.324	0	0	0	0	661.429	448.235
421110 Електрична енергија	120.000	99.482	100.000	99.801	300.000	130.834	0	0	0	0	520.000	330.117
421120 Водовод и канализација	0	0	7.000	6.952	20.000	13.582	0	0	0	0	27.000	20.534
421320 Телефон и телефакс	0	0	30.000	28.631	30.000	26.486	0	0	0	0	60.000	55.117
421390 Други трошоци за комуникација	0	0	0	0	20.000	13.422	0	0	0	0	20.000	13.422
421410 Горива и масла (моторни возила)	0	0	20.000	13.000	20.000	13.000	0	0	0	0	40.000	26.000
421420 Регистрација на моторни возила	0	0	4.000	3.045	0	0	0	0	0	0	4.000	3.045
421430 Транспорт на стоки	0	0	0	0	0	0	0	0	0	0	0	0
423 Материјали и ситен инвентар	130.000	67.444	78.000	53.529	50.000	26.349	0	0	0	0	233.529	147.322
423110 Канцелариски материјали	20.000	19.119	10.000	8.429	10.000	5.319	0	0	0	0	40.000	32.867
423120 Списанија, весници и други изданија за користење од	20.000	15.965	10.000	16.000	10.000	10.000	0	0	0	0	40.000	41.965
423190 Други административни материјали	0	0	5.000	1.100	0	0	0	0	0	0	5.000	1.100
423320 Обувки	0	0	0	0	0	0	0	0	0	0	0	0
423410 Прехранбени продукти и пијалаци	25.000	1.317	15.000	9.403	10.000	5.638	0	0	0	0	50.000	16.358
423710 Средства за одржување на хигиена	20.000	3.643	15.000	6.097	10.000	3.032	0	0	0	0	45.000	12.772
423720 Материјали за разни поправки	20.000	4.650	0	0	0	0	0	0	0	0	20.000	4.650

ПОСЕБЕН ДЕЛ НА ЗАВРШНА СМЕТКА

Ниво на: Потставка

Категорија / Ставка / Потставка — О П И С	Буџетска сметка		Самофинансирачка сметка		Сметка на дотации		Сметка на донации		Сметка на кредити		ВКУПНО	
	План	Реализ.	План	Реализ.	План	Реализ.	План	Реализ.	План	Реализ.	Буџет	Реализ.
	433.566.000	**330.805.699**	**49.405.000**	**34.711.367**	**405.016.000**	**377.294.235**	**37.460.000**	**21.420.293**	**65.000.000**	**36.818.025**	**990.447.000**	**801.049.619**
423810 Ситен инвентар	25.000	22.750	13.000	12.500	10.000	2.360	0	0	0	0	48.000	37.610
423830 Резервни делови	0	0	10.000	0	0	0	0	0	0	0	10.000	0
424 Поправки и тековно одржување	70.000	25.219	40.000	23.040	30.000	17.828	0	0	0	0	123.040	66.087
424110 Поправки и сервисирање на лесни возила (вклучува)	0	0	10.000	1.200	0	0	0	0	0	0	10.000	1.200
424210 Одржување на згради	30.000	0	10.000	3.540	10.000	5.900	0	0	0	0	50.000	9.440
424420 Поправки и одржување на софтверска и хардверска	20.000	19.000	10.000	9.920	10.000	6.344	0	0	0	0	40.000	35.264
424440 Поправки и одржување на друга опрема	20.000	6.219	10.000	8.380	10.000	5.584	0	0	0	0	40.000	20.183
425 Договорни услуги	180.000	65.286	83.000	51.892	105.000	43.663	0	0	0	0	336.892	160.841
425250 Осигурување на недвижности и права	10.000	9.742	0	0	0	0	0	0	0	0	10.000	9.742
425260 Осигурување на моторни возила	0	0	3.000	2.354	0	0	0	0	0	0	3.000	2.354
425310 Правни услуги	10.000	0	0	0	0	0	0	0	0	0	10.000	0
425490 Други здравстевени услуги	0	0	20.000	0	0	0	0	0	0	0	20.000	0
425740 Дополнителни активности	20.000	0	0	0	10.000	0	0	0	0	0	30.000	0
425920 Услуги за копирање, печатење и издавање	30.000	7.044	0	0	10.000	0	0	0	0	0	40.000	7.044
425970 Консултантски услуги	10.000	0	10.000	0	0	0	0	0	0	0	20.000	0
425990 Други договорни услуги	100.000	48.500	50.000	49.538	85.000	43.663	0	0	0	0	235.000	141.701
426 Други тековни расходи	95.000	47.015	74.000	54.687	20.000	10.915	0	0	0	0	169.687	112.617
426110 Членарини во меѓународни организации	20.000	0	0	0	0	0	0	0	0	0	20.000	0
426120 Членарини во домашни организации	5.000	2.400	2.000	2.000	0	0	0	0	0	0	7.000	4.400
426210 Расходи за репрезентација	20.000	14.744	15.000	3.010	5.000	1.390	0	0	0	0	40.000	19.144
426310 Семинари и конференции	20.000	9.794	10.000	9.720	10.000	0	0	0	0	0	40.000	19.514
426410 Објавување на огласи	0	0	2.000	0	0	0	0	0	0	0	2.000	0
426990 Други оперативни расходи	30.000	20.077	45.000	39.957	5.000	9.525	0	0	0	0	80.000	69.559
427 Привремени вработувања	180.000	0	0	0	0	0	0	0	0	0	180.000	0
427110 Привремени вработувања	180.000	0	0	0	0	0	0	0	0	0	180.000	0
48 КАПИТАЛНИ РАСХОДИ	**100.000**	**76.588**	**125.000**	**115.989**	**10.000**	**9.523**	**0**	**0**	**0**	**0**	**235.000**	**202.100**
480 Купување на опрема и машини	0	0	25.000	17.800	0	0	0	0	0	0	17.800	17.800
480140 Купување на информатичка и видео опрема	0	0	0	0	0	0	0	0	0	0	0	0
480190 Купување на друга опрема	0	0	25.000	17.800	0	0	0	0	0	0	25.000	17.800
482 Други градежни објекти	0	0	0	0	0	0	0	0	0	0	0	0
482930 Реконструкција на други објекти	0	0	0	0	0	0	0	0	0	0	0	0
485 Вложувања и нефинансиски средства	100.000	76.588	100.000	98.189	10.000	9.523	0	0	0	0	208.189	184.300
485710 Книги за библиотеки и учебници	100.000	76.588	100.000	98.189	10.000	9.523	0	0	0	0	210.000	184.300

ПОСЕБЕН ДЕЛ НА ЗАВРШНА СМЕТКА

Ниво на: Потставка

Категорија / Ставка / Потставка — О П И С	Буџетска сметка		Самофинансирачка сметка		Сметка на дотации		Сметка на донации		Сметка на кредити		ВКУПНО	
	План	Реализ.	План	Реализ.	План	Реализ.	План	Реализ.	План	Реализ.	Буџет	Реализ.
	433.566.000	**330.805.699**	**49.405.000**	**34.711.367**	**405.016.000**	**377.294.235**	**37.460.000**	**21.420.293**	**65.000.000**	**36.818.025**	**990.447.000**	**801.049.619**
K20 МУЗИЧКА И СЦЕНСКО - УМЕТНИЧКА ДЕЈНОСТ	2.010.000	1.919.215	3.119.000	2.481.118	4.763.000	4.409.972	0	0	0	0	9.892.000	8.810.305
40 ПЛАТИ И НАДОМЕСТОЦИ	**0**	**0**	**0**	**0**	**4.247.000**	**4.059.915**	**0**	**0**	**0**	**0**	**4.247.000**	**4.059.915**
401 Основни плати	0	0	0	0	3.077.000	2.944.378	0	0	0	0	3.077.000	2.944.378
401120 Основни плати - државни службеници	0	0	0	0	0	27.162	0	0	0	0	0	27.162
401130 Основни плати - други вработени	0	0	0	0	2.877.000	2.727.033	0	0	0	0	2.877.000	2.727.033
401310 Персонален данок на доход од плата	0	0	0	0	200.000	190.183	0	0	0	0	200.000	190.183
402 Придонеси за социјално осигурување	0	0	0	0	1.170.000	1.115.537	0	0	0	0	1.170.000	1.115.537
402110 Основни придонеси за ПИО	0	0	0	0	782.000	746.214	0	0	0	0	782.000	746.214
402210 Основни придонеси за здравство	0	0	0	0	314.000	300.285	0	0	0	0	314.000	300.285
402220 Основен придонес за професионално заболување	0	0	0	0	22.000	20.304	0	0	0	0	22.000	20.304
402310 Основни продонеси до Агенцијата за вработување	0	0	0	0	52.000	48.734	0	0	0	0	52.000	48.734
42 СТОКИ И УСЛУГИ	**2.010.000**	**1.919.215**	**2.919.000**	**2.348.820**	**516.000**	**350.057**	**0**	**0**	**0**	**0**	**5.445.000**	**4.618.092**
420 Патни и дневни расходи	0	0	140.000	87.895	0	0	0	0	0	0	87.895	87.895
420110 Патување во земјата - хранарина (дневница)	0	0	0	0	0	0	0	0	0	0	0	0
420120 Патување во земјата - патни расходи	0	0	40.000	23.845	0	0	0	0	0	0	40.000	23.845
420130 Патување во земјата - сместување	0	0	100.000	64.050	0	0	0	0	0	0	100.000	64.050
420210 Патување во странство - хранарина (дневница)	0	0	0	0	0	0	0	0	0	0	0	0
420220 Патување во странство - патни расходи	0	0	0	0	0	0	0	0	0	0	0	0
420240 Патување во странство - споредни расходи	0	0	0	0	0	0	0	0	0	0	0	0
421 Комунални услуги, греење, комуникација и транспорт	130.000	102.556	775.000	463.191	347.000	203.769	0	0	0	0	940.191	769.516
421110 Електрична енергија	120.000	87.828	400.000	308.225	200.000	78.726	0	0	0	0	720.000	474.779
421120 Водовод и канализација	0	0	50.000	20.764	40.000	56.820	0	0	0	0	90.000	77.584
421240 Течни горива	0	0	0	49.000	0	0	0	0	0	0	0	49.000
421310 Пошта	2.000	972	5.000	2.512	0	2.682	0	0	0	0	7.000	6.166
421320 Телефон и телефакс	5.000	4.436	35.000	20.599	40.000	45.956	0	0	0	0	80.000	70.991
421390 Други трошоци за комуникација	3.000	2.320	15.000	6.260	10.000	8.035	0	0	0	0	28.000	16.615
421410 Горива и масла (моторни возила)	0	0	80.000	0	15.000	0	0	0	0	0	95.000	0
421430 Транспорт на стоки	0	0	40.000	0	2.000	0	0	0	0	0	42.000	0
421440 Транспорт на луѓе	0	7.000	150.000	55.831	40.000	11.550	0	0	0	0	190.000	74.381
423 Материјали и ситен инвентар	180.000	175.124	491.000	394.636	88.000	74.919	0	0	0	0	662.636	644.679
423110 Канцелариски материјали	5.000	1.953	20.000	5.241	0	2.871	0	0	0	0	25.000	10.065
423120 Списанија, весници и други изданија за користење од	0	0	30.000	9.470	0	6.000	0	0	0	0	30.000	15.470
423190 Други административни материјали	0	0	1.000	600	0	0	0	0	0	0	1.000	600
423410 Прехранбени продукти и пијалаци	20.000	21.451	150.000	133.113	20.000	10.930	0	0	0	0	190.000	165.494
423710 Средства за одржување на хигиена	15.000	0	0	0	0	0	0	0	0	0	15.000	0

ПОСЕБЕН ДЕЛ НА ЗАВРШНА СМЕТКА

Ниво на: Потставка

Категорија / Ставка / Потставка — О П И С	Буџетска сметка		Самофинансирачка сметка		Сметка на дотации		Сметка на донации		Сметка на кредити		ВКУПНО	
	План	Реализ.	План	Реализ.	План	Реализ.	План	Реализ.	План	Реализ.	Буџет	Реализ.
	433.566.000	**330.805.699**	**49.405.000**	**34.711.367**	**405.016.000**	**377.294.235**	**37.460.000**	**21.420.293**	**65.000.000**	**36.818.025**	**990.447.000**	**801.049.619**
423720 Материјали за разни поправки	0	0	0	0	0	0	0	0	0	0	0	0
423810 Ситен инвентар	90.000	86.647	90.000	33.335	10.000	0	0	0	0	0	190.000	119.982
423990 Други материјали	50.000	65.073	200.000	212.877	58.000	55.118	0	0	0	0	308.000	333.068
424 Поправки и тековно одржување	65.000	52.003	60.000	23.296	20.000	11.799	0	0	0	0	108.296	87.098
424210 Одржување на згради	50.000	44.923	0	0	0	0	0	0	0	0	50.000	44.923
424420 Поправки и одржување на софтверска и хардверска	10.000	7.080	30.000	4.770	10.000	0	0	0	0	0	50.000	11.850
424440 Поправки и одржување на друга опрема	5.000	0	30.000	18.526	10.000	11.799	0	0	0	0	45.000	30.325
425 Договорни услуги	345.000	344.989	808.000	764.177	46.000	45.115	0	0	0	0	1.155.177	1.154.281
425250 Осигурување на недвижности и права	5.000	0	25.000	5.144	0	0	0	0	0	0	30.000	5.144
425290 Други финансиски услуги	0	0	20.000	8.400	0	0	0	0	0	0	20.000	8.400
425490 Други здравствени услуги	0	0	0	0	0	0	0	0	0	0	0	0
425920 Услуги за копирање, печатење и издавање	40.000	26.412	50.000	34.944	0	0	0	0	0	0	90.000	61.356
425990 Други договорни услуги	300.000	318.577	713.000	715.689	46.000	45.115	0	0	0	0	1.059.000	1.079.381
426 Други тековни расходи	290.000	287.657	645.000	615.625	15.000	14.455	0	0	0	0	920.625	917.737
426210 Расходи за репрезентација	165.000	129.040	210.000	149.430	0	6.500	0	0	0	0	375.000	284.970
426310 Семинари и конференции	0	0	15.000	0	0	0	0	0	0	0	15.000	0
426410 Објавување на огласи	25.000	29.474	20.000	16.245	5.000	3.483	0	0	0	0	50.000	49.202
426990 Други оперативни расходи	100.000	129.143	400.000	449.950	10.000	4.472	0	0	0	0	510.000	583.565
427 Привремени вработувања	1.000.000	956.886	0	0	0	0	0	0	0	0	1.000.000	956.886
427110 Привремени вработувања	1.000.000	956.886	0	0	0	0	0	0	0	0	1.000.000	956.886
48 КАПИТАЛНИ РАСХОДИ	**0**	**0**	**200.000**	**132.298**	**0**	**0**	**0**	**0**	**0**	**0**	**200.000**	**132.298**
480 Купување на опрема и машини	0	0	200.000	132.298	0	0	0	0	0	0	132.298	132.298
480140 Купување на информатичка и видео опрема	0	0	100.000	40.560	0	0	0	0	0	0	100.000	40.560
480190 Купување на друга опрема	0	0	100.000	91.738	0	0	0	0	0	0	100.000	91.738
482 Други градежни објекти	0	0	0	0	0	0	0	0	0	0	0	0
482930 Реконструкција на други објекти	0	0	0	0	0	0	0	0	0	0	0	0

ПОСЕБЕН ДЕЛ НА ЗАВРШНА СМЕТКА

Ниво на: Потставка

Категорија Ставка Потставка — О П И С	Буџетска сметка		Самофинансирачка сметка		Сметка на дотации		Сметка на донации		Сметка на кредити		**ВКУПНО**	
	План	Реализ.	План	Реализ.	План	Реализ.	План	Реализ.	План	Реализ.	Буџет	Реализ.
	433.566.000	**330.805.699**	**49.405.000**	**34.711.367**	**405.016.000**	**377.294.235**	**37.460.000**	**21.420.293**	**65.000.000**	**36.818.025**	**990.447.000**	**801.049.619**
К30 МУЗЕЈСКА И КИНОТЕЧНА ДЕЈНОСТ	1.475.000	1.301.669	36.000	20.455	4.330.000	3.478.309	0	0	0	0	5.841.000	4.800.433
40 ПЛАТИ И НАДОМЕСТОЦИ	**0**	**0**	**0**	**0**	**3.151.000**	**3.006.858**	**0**	**0**	**0**	**0**	**3.151.000**	**3.006.858**
401 Основни плати	0	0	0	0	2.275.000	2.179.911	0	0	0	0	2.275.000	2.179.911
401120 Основни плати - државни службеници	0	0	0	0	0	528.172	0	0	0	0	0	528.172
401130 Основни плати - други вработени	0	0	0	0	2.122.000	1.506.657	0	0	0	0	2.122.000	1.506.657
401310 Персонален данок на доход од плата	0	0	0	0	153.000	145.082	0	0	0	0	153.000	145.082
402 Придонеси за социјално осигурување	0	0	0	0	876.000	826.947	0	0	0	0	876.000	826.947
402110 Основни придонеси за ПИО	0	0	0	0	575.000	553.180	0	0	0	0	575.000	553.180
402210 Основни придонеси за здравство	0	0	0	0	237.000	222.595	0	0	0	0	237.000	222.595
402220 Основен придонес за професионално заболување	0	0	0	0	21.000	15.046	0	0	0	0	21.000	15.046
402310 Основни продонеси до Агенцијата за вработување	0	0	0	0	43.000	36.126	0	0	0	0	43.000	36.126
42 СТОКИ И УСЛУГИ	**1.175.000**	**1.025.021**	**0**	**0**	**543.000**	**343.424**	**0**	**0**	**0**	**0**	**1.718.000**	**1.368.445**
420 Патни и дневни расходи	10.000	9.670	0	0	0	0	0	0	0	0	10.000	9.670
420120 Патување во земјата - патни расходи	10.000	5.370	0	0	0	0	0	0	0	0	10.000	5.370
420130 Патување во земјата - сместување	0	0	0	0	0	0	0	0	0	0	0	0
420140 Патување во земјата - споредни расходи	0	4.300	0	0	0	0	0	0	0	0	0	4.300
421 Комунални услуги, греење, комуникација и транспорт	50.000	48.625	0	0	333.000	168.098	0	0	0	0	383.000	216.723
421110 Електрична енергија	50.000	1.848	0	0	200.000	81.823	0	0	0	0	250.000	83.671
421120 Водовод и канализација	0	5.783	0	0	53.000	22.125	0	0	0	0	53.000	27.908
421190 Други комунални такси и услуги	0	5.582	0	0	0	0	0	0	0	0	0	5.582
421310 Пошта	0	2.394	0	0	10.000	2.374	0	0	0	0	10.000	4.768
421320 Телефон и телефакс	0	17.007	0	0	20.000	15.210	0	0	0	0	20.000	32.217
421390 Други трошоци за комуникација	0	6.281	0	0	0	11.336	0	0	0	0	0	17.617
421410 Горива и масла (моторни возила)	0	0	0	0	30.000	30.000	0	0	0	0	30.000	30.000
421430 Транспорт на стоки	0	0	0	0	10.000	0	0	0	0	0	10.000	0
421440 Транспорт на луѓе	0	9.730	0	0	10.000	5.230	0	0	0	0	10.000	14.960
423 Материјали и ситен инвентар	120.000	113.493	0	0	90.000	59.675	0	0	0	0	210.000	173.168
423110 Канцелариски материјали	20.000	11.505	0	0	20.000	34.011	0	0	0	0	40.000	45.516
423120 Списанија, весници и други изданија за користење од	20.000	9.794	0	0	10.000	0	0	0	0	0	30.000	9.794
423190 Други административни материјали	0	0	0	0	0	2.100	0	0	0	0	0	2.100
423210 Материјали за АОП	0	4.960	0	0	0	0	0	0	0	0	0	4.960
423410 Прехранбени продукти и пијалаци	40.000	56.133	0	0	20.000	0	0	0	0	0	60.000	56.133
423710 Средства за одржување на хигиена	20.000	0	0	0	20.000	0	0	0	0	0	40.000	0
423720 Материјали за разни поправки	0	19.261	0	0	0	0	0	0	0	0	0	19.261
423810 Ситен инвентар	0	0	0	0	0	9.650	0	0	0	0	0	9.650

ПОСЕБЕН ДЕЛ НА ЗАВРШНА СМЕТКА

Ниво на: Потставка

Категорија / Ставка / Потставка — О П И С	Буџетска сметка		Самофинансирачка сметка		Сметка на дотации		Сметка на донации		Сметка на кредити		ВКУПНО	
	433.566.000	330.805.699	49.405.000	34.711.367	405.016.000	377.294.235	37.460.000	21.420.293	65.000.000	36.818.025	990.447.000	801.049.619
	План	Реализ.	План	Реализ.	План	Реализ.	План	Реализ.	План	Реализ.	Буџет	Реализ.
423990 Други материјали	20.000	11.840	0	0	20.000	13.914	0	0	0	0	40.000	25.754
425 Договорни услуги	170.000	148.605	0	0	80.000	77.222	0	0	0	0	250.000	225.827
425250 Осигурување на недвижности и права	50.000	0	0	0	0	0	0	0	0	0	50.000	0
425490 Други здравствени услуги	0	0	0	0	0	5.600	0	0	0	0	0	5.600
425920 Услуги за копирање, печатење и издавање	60.000	56.876	0	0	30.000	37.501	0	0	0	0	90.000	94.377
425990 Други договорни услуги	60.000	91.729	0	0	50.000	34.121	0	0	0	0	110.000	125.850
426 Други тековни расходи	205.000	122.676	0	0	40.000	38.429	0	0	0	0	245.000	161.105
426210 Расходи за репрезентација	15.000	0	0	0	10.000	0	0	0	0	0	25.000	0
426310 Семинари и конференции	20.000	25.975	0	0	10.000	0	0	0	0	0	30.000	25.975
426410 Објавување на огласи	150.000	40.207	0	0	10.000	38.429	0	0	0	0	160.000	78.636
426990 Други оперативни расходи	20.000	56.494	0	0	10.000	0	0	0	0	0	30.000	56.494
427 Привремени вработувања	620.000	581.952	0	0	0	0	0	0	0	0	620.000	581.952
427110 Привремени вработувања	620.000	581.952	0	0	0	0	0	0	0	0	620.000	581.952
46 СУБВЕНЦИИ И ТРАНСФЕРИ	**50.000**	**32.388**	**36.000**	**20.455**	**636.000**	**128.027**	**0**	**0**	**0**	**0**	**722.000**	**180.870**
464 Разни трансфери	50.000	32.388	36.000	20.455	636.000	128.027	0	0	0	0	706.455	180.870
464990 Други трансфери	50.000	32.388	36.000	20.455	636.000	128.027	0	0	0	0	722.000	180.870
48 КАПИТАЛНИ РАСХОДИ	**250.000**	**244.260**	**0**	**0**	**0**	**0**	**0**	**0**	**0**	**0**	**250.000**	**244.260**
480 Купување на опрема и машини	0	0	0	0	0	0	0	0	0	0	0	0
480190 Купување на друга опрема	0	0	0	0	0	0	0	0	0	0	0	0
482 Други градежни објекти	250.000	244.260	0	0	0	0	0	0	0	0	250.000	244.260
482930 Реконструкција на други објекти	250.000	244.260	0	0	0	0	0	0	0	0	250.000	244.260

ПОСЕБЕН ДЕЛ НА ЗАВРШНА СМЕТКА

Ниво на: Потставка

Категорија / Ставка / Потставка — О П И С	Буџетска сметка		Самофинансирачка сметка		Сметка на дотации		Сметка на донации		Сметка на кредити		ВКУПНО	
	План	Реализ.	План	Реализ.	План	Реализ.	План	Реализ.	План	Реализ.	Буџет	Реализ.
	433.566.000	**330.805.699**	**49.405.000**	**34.711.367**	**405.016.000**	**377.294.235**	**37.460.000**	**21.420.293**	**65.000.000**	**36.818.025**	**990.447.000**	**801.049.619**
К40 КУЛТУРНИ МАНИФЕСТАЦИИ И ТВОРЕШТВО	10.640.000	8.169.407	0	0	0	0	0	0	0	0	10.640.000	8.169.407
46 СУБВЕНЦИИ И ТРАНСФЕРИ	**10.640.000**	**8.169.407**	**0**	**0**	**0**	**0**	**0**	**0**	**0**	**0**	**10.640.000**	**8.169.407**
464 Разни трансфери	10.640.000	8.169.407	0	0	0	0	0	0	0	0	10.640.000	8.169.407
464990 Други трансфери	10.640.000	8.169.407	0	0	0	0	0	0	0	0	10.640.000	8.169.407

ПОСЕБЕН ДЕЛ НА ЗАВРШНА СМЕТКА

Ниво на: Потставка

Категорија / Ставка / Потставка — О П И С	Буџетска сметка		Самофинансирачка сметка		Сметка на дотации		Сметка на донации		Сметка на кредити		**ВКУПНО**	
	План	Реализ.	План	Реализ.	План	Реализ.	План	Реализ.	План	Реализ.	Буџет	Реализ.
	433.566.000	**330.805.699**	**49.405.000**	**34.711.367**	**405.016.000**	**377.294.235**	**37.460.000**	**21.420.293**	**65.000.000**	**36.818.025**	**990.447.000**	**801.049.619**
L00 СПОРТ И РЕКРЕАЦИЈА	15.000.000	14.960.000	0	0	0	0	0	0	0	0	15.000.000	14.960.000
46 СУБВЕНЦИИ И ТРАНСФЕРИ	**15.000.000**	**14.960.000**	**0**	**0**	**0**	**0**	**0**	**0**	**0**	**0**	**15.000.000**	**14.960.000**
463 Трансфери до невладини организации	15.000.000	14.960.000	0	0	0	0	0	0	0	0	15.000.000	14.960.000
463120 Трансфери до спортски клубови	15.000.000	14.960.000	0	0	0	0	0	0	0	0	15.000.000	14.960.000
463190 Останати трансфери до невладини организации	0	0	0	0	0	0	0	0	0	0	0	0
48 КАПИТАЛНИ РАСХОДИ	**0**	**0**	**0**	**0**	**0**	**0**	**0**	**0**	**0**	**0**	**0**	**0**
482 Други градежни објекти	0	0	0	0	0	0	0	0	0	0	0	0
482920 Изградба на други објекти	0	0	0	0	0	0	0	0	0	0	0	0

ПОСЕБЕН ДЕЛ НА ЗАВРШНА СМЕТКА

Ниво на: Потставка

Категорија / Ставка / Потставка	О П И С	Буџетска сметка План	Буџетска сметка Реализ.	Самофинансирачка сметка План	Самофинансирачка сметка Реализ.	Сметка на дотации План	Сметка на дотации Реализ.	Сметка на донации План	Сметка на донации Реализ.	Сметка на кредити План	Сметка на кредити Реализ.	ВКУПНО Буџет	ВКУПНО Реализ.
		433.566.000	**330.805.699**	**49.405.000**	**34.711.367**	**405.016.000**	**377.294.235**	**37.460.000**	**21.420.293**	**65.000.000**	**36.818.025**	**990.447.000**	**801.049.619**
LA0	СПОРТ И РЕКРЕАЦИЈА (КАПИТАЛНИ ТРОШОЦИ)	0	0	0	0	0	0	0	0	0	0	0	0
48	**КАПИТАЛНИ РАСХОДИ**	**0**	**0**	**0**	**0**	**0**	**0**	**0**	**0**	**0**	**0**	**0**	**0**
482	Други градежни објекти	0	0	0	0	0	0	0	0	0	0	0	0
482920	Изградба на други објекти	0	0	0	0	0	0	0	0	0	0	0	0

ПОСЕБЕН ДЕЛ НА ЗАВРШНА СМЕТКА

Ниво на: Потставка

Категорија / Ставка / Потставка — О П И С	Буџетска сметка		Самофинансирачка сметка		Сметка на дотации		Сметка на донации		Сметка на кредити		ВКУПНО	
	План	Реализ.	План	Реализ.	План	Реализ.	План	Реализ.	План	Реализ.	Буџет	Реализ.
	433.566.000	330.805.699	49.405.000	34.711.367	405.016.000	377.294.235	37.460.000	21.420.293	65.000.000	36.818.025	990.447.000	801.049.619
N10 ОСНОВНО ОБРАЗОВАНИЕ	1.568.000	1.486.497	4.026.000	1.506.914	221.165.000	206.030.664	15.815.000	8.165.848	0	0	242.574.000	217.189.923
40 ПЛАТИ И НАДОМЕСТОЦИ	**0**	**0**	**0**	**0**	**171.289.000**	**168.435.209**	**0**	**0**	**0**	**0**	**171.289.000**	**168.435.209**
401 Основни плати	0	0	0	0	123.991.000	122.177.025	0	0	0	0	123.991.000	122.177.025
401120 Основни плати - државни службеници	0	0	0	0	0	561.384	0	0	0	0	0	561.384
401130 Основни плати - други вработени	0	0	0	0	115.318.000	113.339.006	0	0	0	0	115.318.000	113.339.006
401310 Персонален данок на доход од плата	0	0	0	0	8.673.000	8.276.635	0	0	0	0	8.673.000	8.276.635
402 Придонеси за социјално осигурување	0	0	0	0	47.298.000	46.258.184	0	0	0	0	47.298.000	46.258.184
402110 Основни придонеси за ПИО	0	0	0	0	31.474.000	30.940.948	0	0	0	0	31.474.000	30.940.948
402190 Други придонеси за ПИО	0	0	0	0	0	880	0	0	0	0	0	880
402210 Основни придонеси за здравство	0	0	0	0	12.779.000	12.452.088	0	0	0	0	12.779.000	12.452.088
402220 Основен придонес за професионално заболување	0	0	0	0	888.000	842.372	0	0	0	0	888.000	842.372
402290 Други придонеси за Фондот за здравство	0	0	0	0	0	370	0	0	0	0	0	370
402310 Основни продонеси до Агенцијата за вработување	0	0	0	0	2.157.000	2.021.526	0	0	0	0	2.157.000	2.021.526
42 СТОКИ И УСЛУГИ	**1.168.000**	**1.086.497**	**3.380.000**	**1.268.807**	**33.554.000**	**25.317.914**	**15.815.000**	**8.165.848**	**0**	**0**	**53.917.000**	**35.839.066**
420 Патни и дневни расходи	50.000	49.000	150.000	52.745	180.000	61.335	10.964.000	6.340.032	0	0	11.246.745	6.503.112
420110 Патување во земјата - хранарина (дневница)	0	0	0	0	0	0	0	0	0	0	0	0
420120 Патување во земјата - патни расходи	0	0	90.000	33.208	90.000	31.335	2.930.000	1.688.271	0	0	3.110.000	1.752.814
420130 Патување во земјата - сместување	50.000	49.000	60.000	18.400	90.000	30.000	0	0	0	0	200.000	97.400
420140 Патување во земјата - споредни расходи	0	0	0	0	0	0	0	0	0	0	0	0
420210 Патување во странство - хранарина (дневница)	0	0	0	0	0	0	2.793.000	1.341.480	0	0	2.793.000	1.341.480
420220 Патување во странство - патни расходи	0	0	0	1.137	0	0	2.839.000	2.082.846	0	0	2.839.000	2.083.983
420230 Патување во странство - сместување	0	0	0	0	0	0	2.402.000	1.227.435	0	0	2.402.000	1.227.435
421 Комунални услуги, греење, комуникација и транспорт	0	0	210.000	85.879	16.376.000	10.742.519	0	0	0	0	16.461.879	10.828.398
421110 Електрична енергија	0	0	40.000	34.379	3.780.000	2.872.688	0	0	0	0	3.820.000	2.907.067
421120 Водовод и канализација	0	0	0	0	2.520.000	1.754.502	0	0	0	0	2.520.000	1.754.502
421220 Дрва	0	0	0	0	3.190.000	2.177.646	0	0	0	0	3.190.000	2.177.646
421240 Течни горива	0	0	0	0	4.950.000	2.300.912	0	0	0	0	4.950.000	2.300.912
421310 Пошта	0	0	0	0	115.000	66.820	0	0	0	0	115.000	66.820
421320 Телефон и телефакс	0	0	10.000	0	520.000	452.868	0	0	0	0	530.000	452.868
421390 Други трошоци за комуникација	0	0	0	0	130.000	101.881	0	0	0	0	130.000	101.881
421410 Горива и масла (моторни возила)	0	0	130.000	50.000	691.000	675.146	0	0	0	0	821.000	725.146
421420 Регистрација на моторни возила	0	0	0	0	110.000	72.361	0	0	0	0	110.000	72.361
421440 Транспорт на луѓе	0	0	30.000	1.500	370.000	267.695	0	0	0	0	400.000	269.195
423 Материјали и ситен инвентар	0	0	1.075.000	571.787	3.360.000	2.921.438	13.000	0	0	0	3.944.787	3.493.225
423110 Канцелариски материјали	0	0	30.000	23.707	484.000	420.932	13.000	0	0	0	527.000	444.639

ПОСЕБЕН ДЕЛ НА ЗАВРШНА СМЕТКА

Ниво на: Потставка

Категорија Ставка Потставка / О П И С	Буџетска сметка		Самофинансирачка сметка		Сметка на дотации		Сметка на донации		Сметка на кредити		ВКУПНО	
	План	Реализ.	План	Реализ.	План	Реализ.	План	Реализ.	План	Реализ.	Буџет	Реализ.
	433.566.000	330.805.699	49.405.000	34.711.367	405.016.000	377.294.235	37.460.000	21.420.293	65.000.000	36.818.025	990.447.000	801.049.619
423120 Списанија, весници и други изданија за користење од	0	0	10.000	6.600	120.000	84.682	0	0	0	0	130.000	91.282
423210 Материјали за АОП	0	0	10.000	0	200.000	158.921	0	0	0	0	210.000	158.921
423310 Униформи	0	0	0	0	213.000	244.288	0	0	0	0	213.000	244.288
423320 Обувки	0	0	0	0	120.000	101.786	0	0	0	0	120.000	101.786
423330 Постелнина	0	0	0	0	23.000	17.700	0	0	0	0	23.000	17.700
423410 Прехранбени продукти и пијалаци	0	0	550.000	415.908	325.000	263.087	0	0	0	0	875.000	678.995
423510 Лекови	0	0	0	0	15.000	25.278	0	0	0	0	15.000	25.278
423610 Наставно-образовни помагала	0	0	115.000	13.900	410.000	332.253	0	0	0	0	525.000	346.153
423620 Училишни материјали	0	0	105.000	38.542	180.000	129.479	0	0	0	0	285.000	168.021
423710 Средства за одржување на хигиена	0	0	0	0	420.000	372.588	0	0	0	0	420.000	372.588
423720 Материјали за разни поправки	0	0	90.000	0	220.000	206.248	0	0	0	0	310.000	206.248
423810 Ситен инвентар	0	0	30.000	26.029	320.000	332.502	0	0	0	0	350.000	358.531
423910 Други материјали за специјална намена	0	0	0	0	30.000	26.970	0	0	0	0	30.000	26.970
423990 Други материјали	0	0	135.000	47.101	280.000	204.724	0	0	0	0	415.000	251.825
424 Поправки и тековно одржување	0	0	835.000	99.650	6.750.000	5.939.829	0	0	0	0	6.849.650	6.039.479
424110 Поправки и сервисирање на лесни возила (вклучува	0	0	0	0	260.000	238.389	0	0	0	0	260.000	238.389
424120 Поправки и сервисирање на товарни возила	0	0	0	0	0	0	0	0	0	0	0	0
424210 Одржување на згради	0	0	770.000	99.650	1.015.000	846.204	0	0	0	0	1.785.000	945.854
424220 Услуги за обезбедување на објекти	0	0	0	0	4.202.000	3.926.717	0	0	0	0	4.202.000	3.926.717
424230 Дезинфекција, дезинсекција и дератизација	0	0	0	0	173.000	121.124	0	0	0	0	173.000	121.124
424410 Поправки и одржување на мебел	0	0	0	0	100.000	80.260	0	0	0	0	100.000	80.260
424420 Поправки и одржување на софтверска и хардверска	0	0	65.000	0	420.000	369.838	0	0	0	0	485.000	369.838
424430 Поправки и одржување на машини	0	0	0	0	190.000	88.176	0	0	0	0	190.000	88.176
424440 Поправки и одржување на друга опрема	0	0	0	0	230.000	144.575	0	0	0	0	230.000	144.575
424510 Одржување на зелени површини околу згради	0	0	0	0	160.000	124.546	0	0	0	0	160.000	124.546
424590 Одржување на други зелени површини	0	0	0	0	0	0	0	0	0	0	0	0
425 Договорни услуги	0	0	655.000	297.672	5.608.000	4.648.811	4.368.000	1.665.393	0	0	10.273.672	6.611.876
425230 Осигурување на вработени (несреќи, живот)	0	0	0	0	0	0	2.000	1.595	0	0	2.000	1.595
425250 Осигурување на недвижности и права	0	0	0	0	277.000	205.936	0	0	0	0	277.000	205.936
425290 Други финансиски услуги	0	0	0	0	100.000	89.705	3.000	4.200	0	0	103.000	93.905
425310 Правни услуги	0	0	0	0	50.000	48.764	0	0	0	0	50.000	48.764
425360 Плаќање на судски такси	0	0	0	0	100.000	95.787	0	0	0	0	100.000	95.787
425420 Примарна здравствена заштита	0	0	0	0	8.000	7.500	0	0	0	0	8.000	7.500
425490 Други здравстевени услуги	0	0	0	0	585.000	482.450	0	0	0	0	585.000	482.450
425510 Ветеринарни услуги	0	0	0	0	1.000	380	0	0	0	0	1.000	380

ПОСЕБЕН ДЕЛ НА ЗАВРШНА СМЕТКА

Ниво на: Потставка

Категорија Ставка Потставка О П И С	Буџетска сметка		Самофинансирачка сметка		Сметка на дотации		Сметка на донации		Сметка на кредити		ВКУПНО	
	План	Реализ.	План	Реализ.	План	Реализ.	План	Реализ.	План	Реализ.	Буџет	Реализ.
	433.566.000	**330.805.699**	**49.405.000**	**34.711.367**	**405.016.000**	**377.294.235**	**37.460.000**	**21.420.293**	**65.000.000**	**36.818.025**	**990.447.000**	**801.049.619**
425640 Изработка на просторни и урбанистички планови	0	0	0	0	87.000	35.617	0	0	0	0	87.000	35.617
425720 Услуги за развој на наставниот план и програма	0	0	0	0	70.000	61.424	0	0	0	0	70.000	61.424
425740 Дополнителни активности	0	0	60.000	24.790	325.000	287.109	193.000	56.709	0	0	578.000	368.608
425750 Услуги за вонучилишни образовни активности	0	0	0	0	110.000	75.438	10.000	10.000	0	0	120.000	85.438
425760 Превозни услуги во образованието	0	0	15.000	1.176	2.800.000	2.329.690	50.000	84.800	0	0	2.865.000	2.415.666
425790 Други образовни услуги	0	0	0	0	30.000	33.291	5.000	0	0	0	35.000	33.291
425920 Услуги за копирање, печатење и издавање	0	0	30.000	29.636	260.000	199.275	389.000	66.974	0	0	679.000	295.885
425940 Рушење на објекти	0	0	0	0	85.000	82.842	0	0	0	0	85.000	82.842
425970 Консултантски услуги	0	0	0	0	20.000	5.430	0	0	0	0	20.000	5.430
425990 Други договорни услуги	0	0	550.000	242.070	700.000	608.173	3.716.000	1.441.115	0	0	4.966.000	2.291.358
426 Други тековни расходи	140.000	119.444	455.000	161.074	1.280.000	1.003.982	470.000	160.423	0	0	2.051.074	1.444.923
426110 Членарини во меѓународни организации	0	0	15.000	12.567	0	0	0	0	0	0	15.000	12.567
426120 Членарини во домашни организации	0	0	0	0	87.000	29.087	0	0	0	0	87.000	29.087
426210 Расходи за репрезентација	50.000	48.000	80.000	11.785	333.000	289.340	465.000	155.423	0	0	928.000	504.548
426310 Семинари и конференции	90.000	71.444	90.000	38.022	419.000	272.354	5.000	5.000	0	0	604.000	386.820
426410 Објавување на огласи	0	0	40.000	0	370.000	368.180	0	0	0	0	410.000	368.180
426990 Други оперативни расходи	0	0	230.000	98.700	71.000	45.021	0	0	0	0	301.000	143.721
427 Привремени вработувања	978.000	918.053	0	0	0	0	0	0	0	0	978.000	918.053
427110 Привремени вработувања	978.000	918.053	0	0	0	0	0	0	0	0	978.000	918.053
46 СУБВЕНЦИИ И ТРАНСФЕРИ	**400.000**	**400.000**	**115.000**	**25.237**	**450.000**	**447.027**	**0**	**0**	**0**	**0**	**965.000**	**872.264**
464 Разни трансфери	400.000	400.000	115.000	25.237	450.000	447.027	0	0	0	0	875.237	872.264
464220 Плаќања за сместување на ученици од основно обра	0	0	110.000	16.000	170.000	177.598	0	0	0	0	280.000	193.598
464310 Плаќање за исхрана за деца со посебни потреби	0	0	0	0	180.000	169.429	0	0	0	0	180.000	169.429
464910 Плаќање по судски решенија	400.000	400.000	0	0	100.000	100.000	0	0	0	0	500.000	500.000
464990 Други трансфери	0	0	5.000	9.237	0	0	0	0	0	0	5.000	9.237
48 КАПИТАЛНИ РАСХОДИ	**0**	**0**	**531.000**	**212.870**	**15.872.000**	**11.830.514**	**0**	**0**	**0**	**0**	**16.403.000**	**12.043.384**
480 Купување на опрема и машини	0	0	273.000	202.800	5.760.000	4.470.713	0	0	0	0	5.962.800	4.673.513
480110 Купување на канцелариска опрема	0	0	0	0	0	0	0	0	0	0	0	0
480140 Купување на информатичка и видео опрема	0	0	15.000	0	310.000	294.397	0	0	0	0	325.000	294.397
480160 Купување на опрема за греење и климатизација	0	0	0	0	75.000	68.500	0	0	0	0	75.000	68.500
480180 Купување на опрема за воздухоплови	0	0	0	0	0	0	0	0	0	0	0	0
480190 Купување на друга опрема	0	0	258.000	202.800	5.375.000	4.107.816	0	0	0	0	5.633.000	4.310.616
482 Други градежни објекти	0	0	86.000	0	8.747.000	6.075.589	0	0	0	0	8.747.000	6.075.589
482930 Реконструкција на други објекти	0	0	86.000	0	8.747.000	6.075.589	0	0	0	0	8.833.000	6.075.589
483 Купување на мебел	0	0	130.000	4.220	1.220.000	1.156.641	0	0	0	0	1.224.220	1.160.861

ПОСЕБЕН ДЕЛ НА ЗАВРШНА СМЕТКА

Ниво на: Потставка

Категорија Ставка Потставка	О П И С	Буџетска сметка		Самофинансирачка сметка		Сметка на дотации		Сметка на донации		Сметка на кредити		ВКУПНО	
		План	Реализ.	План	Реализ.	План	Реализ.	План	Реализ.	План	Реализ.	Буџет	Реализ.
		433.566.000	**330.805.699**	**49.405.000**	**34.711.367**	**405.016.000**	**377.294.235**	**37.460.000**	**21.420.293**	**65.000.000**	**36.818.025**	**990.447.000**	**801.049.619**
483110	Купување на канцелариски мебел	0	0	0	0	45.000	37.760	0	0	0	0	45.000	37.760
483120	Купување на училишен мебел	0	0	130.000	4.220	765.000	738.081	0	0	0	0	895.000	742.301
483190	Купување на друг мебел	0	0	0	0	410.000	380.800	0	0	0	0	410.000	380.800
485	Вложувања и нефинансиски средства	0	0	42.000	5.850	145.000	127.571	0	0	0	0	150.850	133.421
485710	Книги за библиотеки и учебници	0	0	42.000	5.850	145.000	127.571	0	0	0	0	187.000	133.421
486	Купување на возила	0	0	0	0	0	0	0	0	0	0	0	0
486110	Купување на моторни возила	0	0	0	0	0	0	0	0	0	0	0	0

ПОСЕБЕН ДЕЛ НА ЗАВРШНА СМЕТКА

Ниво на: Потставка

Категорија / Ставка / Потставка — О П И С	Буџетска сметка		Самофинансирачка сметка		Сметка на дотации		Сметка на донации		Сметка на кредити		ВКУПНО	
	План	Реализ.	План	Реализ.	План	Реализ.	План	Реализ.	План	Реализ.	Буџет	Реализ.
	433.566.000	330.805.699	49.405.000	34.711.367	405.016.000	377.294.235	37.460.000	21.420.293	65.000.000	36.818.025	990.447.000	801.049.619
N20 СРЕДНО ОБРАЗОВАНИЕ	1.060.000	986.560	7.591.000	5.462.309	96.741.000	90.605.386	7.808.000	6.537.270	0	0	113.200.000	103.591.525
40 ПЛАТИ И НАДОМЕСТОЦИ	**0**	**0**	**0**	**0**	**74.870.000**	**73.388.528**	**0**	**0**	**0**	**0**	**74.870.000**	**73.388.528**
401 Основни плати	0	0	0	0	54.297.000	53.237.858	0	0	0	0	54.297.000	53.237.858
401120 Основни плати - државни службеници	0	0	0	0	0	70.800	0	0	0	0	0	70.800
401130 Основни плати - други вработени	0	0	0	0	50.457.000	49.505.417	0	0	0	0	50.457.000	49.505.417
401310 Персонален данок на доход од плата	0	0	0	0	3.840.000	3.661.641	0	0	0	0	3.840.000	3.661.641
402 Придонеси за социјално осигурување	0	0	0	0	20.573.000	20.150.670	0	0	0	0	20.573.000	20.150.670
402110 Основни придонеси за ПИО	0	0	0	0	13.700.000	13.478.721	0	0	0	0	13.700.000	13.478.721
402210 Основни придонеси за здравство	0	0	0	0	5.553.000	5.424.466	0	0	0	0	5.553.000	5.424.466
402220 Основен придонес за професионално заболување	0	0	0	0	396.000	366.923	0	0	0	0	396.000	366.923
402310 Основни продонеси до Агенцијата за вработување	0	0	0	0	924.000	880.560	0	0	0	0	924.000	880.560
42 СТОКИ И УСЛУГИ	**530.000**	**492.266**	**6.613.000**	**5.064.686**	**20.109.000**	**16.148.715**	**7.702.000**	**6.490.457**	**0**	**0**	**34.954.000**	**28.196.124**
420 Патни и дневни расходи	0	0	305.000	134.038	183.000	178.837	6.159.000	5.253.773	0	0	6.476.038	5.566.648
420120 Патување во земјата - патни расходи	0	0	105.000	37.005	83.000	79.607	2.682.000	1.776.634	0	0	2.870.000	1.893.246
420130 Патување во земјата - сместување	0	0	160.000	97.033	80.000	79.340	0	0	0	0	240.000	176.373
420220 Патување во странство - патни расходи	0	0	20.000	0	20.000	0	859.000	858.758	0	0	899.000	858.758
420230 Патување во странство - сместување	0	0	20.000	0	0	19.890	2.618.000	2.618.381	0	0	2.638.000	2.638.271
421 Комунални услуги, греење, комуникација и транспорт	0	0	484.000	307.974	9.518.000	6.586.955	0	0	0	0	9.825.974	6.894.929
421110 Електрична енергија	0	0	0	0	2.080.000	1.534.812	0	0	0	0	2.080.000	1.534.812
421120 Водовод и канализација	0	0	0	0	1.020.000	908.067	0	0	0	0	1.020.000	908.067
421220 Дрва	0	0	5.000	0	100.000	45.440	0	0	0	0	105.000	45.440
421240 Течни горива	0	0	0	0	5.680.000	3.515.086	0	0	0	0	5.680.000	3.515.086
421310 Пошта	0	0	0	0	60.000	48.517	0	0	0	0	60.000	48.517
421320 Телефон и телефакс	0	0	53.000	13.495	210.000	200.641	0	0	0	0	263.000	214.136
421390 Други трошоци за комуникација	0	0	0	0	88.000	74.392	0	0	0	0	88.000	74.392
421410 Горива и масла (моторни возила)	0	0	240.000	238.856	70.000	50.000	0	0	0	0	310.000	288.856
421420 Регистрација на моторни возила	0	0	26.000	26.123	0	0	0	0	0	0	26.000	26.123
421430 Транспорт на стоки	0	0	60.000	0	0	0	0	0	0	0	60.000	0
421440 Транспорт на луѓе	0	0	100.000	29.500	210.000	210.000	0	0	0	0	310.000	239.500
423 Материјали и ситен инвентар	0	0	841.000	501.427	1.051.000	979.782	30.000	8.895	0	0	1.582.427	1.490.104
423110 Канцелариски материјали	0	0	35.000	13.800	150.000	145.304	6.000	4.370	0	0	191.000	163.474
423120 Списанија, весници и други изданија за користење од	0	0	30.000	6.495	41.000	39.602	0	0	0	0	71.000	46.097
423310 Униформи	0	0	60.000	49.266	10.000	0	0	0	0	0	70.000	49.266
423320 Обувки	0	0	25.000	17.900	10.000	0	0	0	0	0	35.000	17.900
423410 Прехранбени продукти и пијалаци	0	0	79.000	45.280	76.000	74.714	0	0	0	0	155.000	119.994

ПОСЕБЕН ДЕЛ НА ЗАВРШНА СМЕТКА

Ниво на: Потставка

Категорија / Ставка / Потставка — О П И С	Буџетска сметка		Самофинансирачка сметка		Сметка на дотации		Сметка на донации		Сметка на кредити		ВКУПНО	
	План	Реализ.	План	Реализ.	План	Реализ.	План	Реализ.	План	Реализ.	Буџет	Реализ.
	433.566.000	330.805.699	49.405.000	34.711.367	405.016.000	377.294.235	37.460.000	21.420.293	65.000.000	36.818.025	990.447.000	801.049.619
423510 Лекови	0	0	7.000	0	10.000	4.985	0	0	0	0	17.000	4.985
423610 Наставно-образовни помагала	0	0	100.000	31.705	140.000	139.110	0	0	0	0	240.000	170.815
423620 Училишни материјали	0	0	105.000	85.421	110.000	108.850	0	0	0	0	215.000	194.271
423710 Средства за одржување на хигиена	0	0	30.000	600	180.000	154.656	0	0	0	0	210.000	155.256
423720 Материјали за разни поправки	0	0	50.000	16.289	0	0	0	0	0	0	50.000	16.289
423810 Ситен инвентар	0	0	80.000	50.678	160.000	146.141	0	0	0	0	240.000	196.819
423820 Амбалажа	0	0	50.000	28.777	0	0	0	0	0	0	50.000	28.777
423830 Резервни делови	0	0	0	10.205	0	0	0	0	0	0	0	10.205
423990 Други материјали	0	0	190.000	145.011	164.000	166.420	24.000	4.525	0	0	378.000	315.956
424 Поправки и тековно одржување	0	0	610.000	395.366	1.740.000	1.617.626	0	0	0	0	2.135.366	2.012.992
424110 Поправки и сервисирање на лесни возила (вклучува	0	0	80.000	73.254	0	0	0	0	0	0	80.000	73.254
424120 Поправки и сервисирање на товарни возила	0	0	60.000	57.165	0	0	0	0	0	0	60.000	57.165
424210 Одржување на згради	0	0	80.000	55.057	305.000	300.291	0	0	0	0	385.000	355.348
424220 Услуги за обезбедување на објекти	0	0	0	0	1.090.000	989.521	0	0	0	0	1.090.000	989.521
424230 Дезинфекција, дезинсекција и дератизација	0	0	5.000	0	70.000	67.140	0	0	0	0	75.000	67.140
424420 Поправки и одржување на софтверска и хардверска	0	0	55.000	15.811	215.000	200.722	0	0	0	0	270.000	216.533
424430 Поправки и одржување на машини	0	0	10.000	12.044	0	0	0	0	0	0	10.000	12.044
424440 Поправки и одржување на друга опрема	0	0	20.000	13.080	30.000	29.952	0	0	0	0	50.000	43.032
424510 Одржување на зелени површини околу згради	0	0	250.000	144.950	30.000	30.000	0	0	0	0	280.000	174.950
424590 Одржување на други зелени површини	0	0	50.000	24.005	0	0	0	0	0	0	50.000	24.005
425 Договорни услуги	0	0	3.493.000	3.057.969	7.169.000	6.362.472	1.488.000	1.227.789	0	0	11.714.969	10.648.230
425130 Изнајмување на друг тип на простор	0	0	0	0	0	0	0	0	0	0	0	0
425230 Осигурување на вработени (несреќи, живот)	0	0	2.000	1.224	0	0	0	0	0	0	2.000	1.224
425250 Осигурување на недвижности и права	0	0	0	0	100.000	92.536	0	0	0	0	100.000	92.536
425260 Осигурување на моторни возила	0	0	0	0	0	0	0	0	0	0	0	0
425290 Други финансиски услуги	0	0	0	0	36.000	34.898	0	0	0	0	36.000	34.898
425310 Правни услуги	0	0	15.000	16.640	51.000	51.000	0	0	0	0	66.000	67.640
425490 Други здравствени услуги	0	0	0	2.400	230.000	217.233	0	0	0	0	230.000	219.633
425540 Земјоделски производни услуги	0	0	36.000	0	0	0	0	0	0	0	36.000	0
425640 Изработка на просторни и урбанистички планови	0	0	72.000	70.800	20.000	0	0	0	0	0	92.000	70.800
425740 Дополнителни активности	0	0	120.000	92.944	153.000	150.949	220.000	94.827	0	0	493.000	338.720
425760 Превозни услуги во образованието	0	0	0	0	6.364.000	5.643.675	0	0	0	0	6.364.000	5.643.675
425920 Услуги за копирање, печатење и издавање	0	0	22.000	21.442	70.000	58.491	0	0	0	0	92.000	79.933
425970 Консултантски услуги	0	0	0	0	10.000	12.000	332.000	0	0	0	342.000	12.000
425990 Други договорни услуги	0	0	3.226.000	2.852.519	135.000	101.690	936.000	1.132.962	0	0	4.297.000	4.087.171

ПОСЕБЕН ДЕЛ НА ЗАВРШНА СМЕТКА

Ниво на: Потставка

Категорија Ставка Потставка / О П И С	Буџетска сметка		Самофинансирачка сметка		Сметка на дотации		Сметка на донации		Сметка на кредити		ВКУПНО	
	План	Реализ.	План	Реализ.	План	Реализ.	План	Реализ.	План	Реализ.	Буџет	Реализ.
	433.566.000	**330.805.699**	**49.405.000**	**34.711.367**	**405.016.000**	**377.294.235**	**37.460.000**	**21.420.293**	**65.000.000**	**36.818.025**	**990.447.000**	**801.049.619**
426 Други тековни расходи	0	0	880.000	667.912	448.000	423.043	25.000	0	0	0	1.140.912	1.090.955
426120 Членарини во домашни организации	0	0	6.000	6.000	21.000	17.983	0	0	0	0	27.000	23.983
426210 Расходи за репрезентација	0	0	400.000	272.296	110.000	110.100	25.000	0	0	0	535.000	382.396
426310 Семинари и конференции	0	0	110.000	29.130	177.000	168.240	0	0	0	0	287.000	197.370
426410 Објавување на огласи	0	0	55.000	47.507	125.000	124.804	0	0	0	0	180.000	172.311
426990 Други оперативни расходи	0	0	309.000	312.979	15.000	1.916	0	0	0	0	324.000	314.895
427 Привремени вработувања	530.000	492.266	0	0	0	0	0	0	0	0	530.000	492.266
427110 Привремени вработувања	530.000	492.266	0	0	0	0	0	0	0	0	530.000	492.266
46 СУБВЕНЦИИ И ТРАНСФЕРИ	**0**	**0**	**0**	**0**	**637.000**	**38.000**	**0**	**0**	**0**	**0**	**637.000**	**38.000**
464 Разни трансфери	0	0	0	0	637.000	38.000	0	0	0	0	637.000	38.000
464910 Плаќање по судски решенија	0	0	0	0	637.000	38.000	0	0	0	0	637.000	38.000
48 КАПИТАЛНИ РАСХОДИ	**530.000**	**494.294**	**978.000**	**397.623**	**1.125.000**	**1.030.143**	**106.000**	**46.813**	**0**	**0**	**2.739.000**	**1.968.873**
480 Купување на опрема и машини	0	0	730.000	262.152	80.000	60.000	106.000	46.813	0	0	448.152	368.965
480140 Купување на информатичка и видео опрема	0	0	100.000	0	80.000	60.000	0	0	0	0	180.000	60.000
480190 Купување на друга опрема	0	0	490.000	262.152	0	0	106.000	46.813	0	0	596.000	308.965
480210 Купување на земјоделски машини	0	0	140.000	0	0	0	0	0	0	0	140.000	0
481 Градежни објекти	0	0	0	0	0	0	0	0	0	0	0	0
481230 Реконструкција на деловни објекти	0	0	0	0	0	0	0	0	0	0	0	0
482 Други градежни објекти	500.000	474.418	114.000	86.360	1.000.000	925.143	0	0	0	0	1.586.360	1.485.921
482230 Реконструкција на мостови	0	0	0	0	0	0	0	0	0	0	0	0
482930 Реконструкција на други објекти	500.000	474.418	114.000	86.360	1.000.000	925.143	0	0	0	0	1.614.000	1.485.921
483 Купување на мебел	0	0	64.000	18.000	45.000	45.000	0	0	0	0	63.000	63.000
483110 Купување на канцелариски мебел	0	0	64.000	0	45.000	45.000	0	0	0	0	109.000	45.000
483120 Купување на училишен мебел	0	0	0	0	0	0	0	0	0	0	0	0
483190 Купување на друг мебел	0	0	0	18.000	0	0	0	0	0	0	0	18.000
485 Вложувања и нефинансиски средства	30.000	19.876	70.000	31.111	0	0	0	0	0	0	61.111	50.987
485710 Книги за библиотеки и учебници	30.000	19.876	70.000	31.111	0	0	0	0	0	0	100.000	50.987

ПОСЕБЕН ДЕЛ НА ЗАВРШНА СМЕТКА

Ниво на: Потставка

Категорија Ставка Потставка — О П И С	Буџетска сметка		Самофинансирачка сметка		Сметка на дотации		Сметка на донации		Сметка на кредити		**ВКУПНО**	
	План	Реализ.	План	Реализ.	План	Реализ.	План	Реализ.	План	Реализ.	Буџет	Реализ.
	433.566.000	**330.805.699**	**49.405.000**	**34.711.367**	**405.016.000**	**377.294.235**	**37.460.000**	**21.420.293**	**65.000.000**	**36.818.025**	**990.447.000**	**801.049.619**
R10 ЗАШТИТА НА ЖИВОТНА СРЕДИНА И ПРИРОДА	0	0	0	0	0	0	0	0	0	0	0	0
46 СУБВЕНЦИИ И ТРАНСФЕРИ	**0**	**0**	**0**	**0**	**0**	**0**	**0**	**0**	**0**	**0**	**0**	**0**
464 Разни трансфери	0	0	0	0	0	0	0	0	0	0	0	0
464990 Други трансфери	0	0	0	0	0	0	0	0	0	0	0	0

ПОСЕБЕН ДЕЛ НА ЗАВРШНА СМЕТКА

Ниво на: Потставка

Категорија Ставка Потставка	О П И С	Буџетска сметка		Самофинансирачка сметка		Сметка на дотации		Сметка на донации		Сметка на кредити		ВКУПНО	
		План	Реализ.	План	Реализ.	План	Реализ.	План	Реализ.	План	Реализ.	Буџет	Реализ.
		433.566.000	**330.805.699**	**49.405.000**	**34.711.367**	**405.016.000**	**377.294.235**	**37.460.000**	**21.420.293**	**65.000.000**	**36.818.025**	**990.447.000**	**801.049.619**
RA0	ЗАШТИТА НА ЖИВОТНА СРЕДИНА И ПРИРОДА (КАПИТАЛ	0	0	0	0	0	0	0	0	0	0	0	0
48	**КАПИТАЛНИ РАСХОДИ**	**0**	**0**	**0**	**0**	**0**	**0**	**0**	**0**	**0**	**0**	**0**	**0**
480	Купување на опрема и машини	0	0	0	0	0	0	0	0	0	0	0	0
480190	Купување на друга опрема	0	0	0	0	0	0	0	0	0	0	0	0

ПОСЕБЕН ДЕЛ НА ЗАВРШНА СМЕТКА

Ниво на: Потставка

Категорија / Ставка / Потставка — О П И С	Буџетска сметка		Самофинансирачка сметка		Сметка на дотации		Сметка на донации		Сметка на кредити		**ВКУПНО**	
	План	Реализ.	План	Реализ.	План	Реализ.	План	Реализ.	План	Реализ.	Буџет	Реализ.
	433.566.000	**330.805.699**	**49.405.000**	**34.711.367**	**405.016.000**	**377.294.235**	**37.460.000**	**21.420.293**	**65.000.000**	**36.818.025**	**990.447.000**	**801.049.619**
Т10 УНАПРЕДУВАЊЕ НА ЗДРАВСТВЕНАТА ЗАШТИТА	3.500.000	3.500.000	0	0	0	0	0	0	0	0	3.500.000	3.500.000
46 СУБВЕНЦИИ И ТРАНСФЕРИ	**3.500.000**	**3.500.000**	**0**	**0**	**0**	**0**	**0**	**0**	**0**	**0**	**3.500.000**	**3.500.000**
464 Разни трансфери	3.500.000	3.500.000	0	0	0	0	0	0	0	0	3.500.000	3.500.000
464990 Други трансфери	3.500.000	3.500.000	0	0	0	0	0	0	0	0	3.500.000	3.500.000

ПОСЕБЕН ДЕЛ НА ЗАВРШНА СМЕТКА

Ниво на: Потставка

Категорија Ставка Потставка — О П И С	Буџетска сметка План	Буџетска сметка Реализ.	Самофинансирачка сметка План	Самофинансирачка сметка Реализ.	Сметка на дотации План	Сметка на дотации Реализ.	Сметка на донации План	Сметка на донации Реализ.	Сметка на кредити План	Сметка на кредити Реализ.	ВКУПНО Буџет	ВКУПНО Реализ.
	433.566.000	**330.805.699**	**49.405.000**	**34.711.367**	**405.016.000**	**377.294.235**	**37.460.000**	**21.420.293**	**65.000.000**	**36.818.025**	**990.447.000**	**801.049.619**
V10 ДЕТСКИ ГРАДИНКИ	0	0	34.022.000	24.749.581	61.483.000	58.087.450	0	0	0	0	95.505.000	82.837.031
40 ПЛАТИ И НАДОМЕСТОЦИ	**0**	**0**	**0**	**0**	**40.677.000**	**40.289.628**	**0**	**0**	**0**	**0**	**40.677.000**	**40.289.628**
401 Основни плати	0	0	0	0	29.481.000	29.224.242	0	0	0	0	29.481.000	29.224.242
401130 Основни плати - други вработени	0	0	0	0	27.672.000	27.444.626	0	0	0	0	27.672.000	27.444.626
401310 Персонален данок на доход од плата	0	0	0	0	1.809.000	1.779.616	0	0	0	0	1.809.000	1.779.616
402 Придонеси за социјално осигурување	0	0	0	0	11.196.000	11.065.386	0	0	0	0	11.196.000	11.065.386
402110 Основни придонеси за ПИО	0	0	0	0	7.476.000	7.401.800	0	0	0	0	7.476.000	7.401.800
402210 Основни придонеси за здравство	0	0	0	0	3.014.000	2.978.646	0	0	0	0	3.014.000	2.978.646
402220 Основен придонес за професионално заболување	0	0	0	0	209.000	201.443	0	0	0	0	209.000	201.443
402310 Основни продонеси до Агенцијата за вработување	0	0	0	0	497.000	483.497	0	0	0	0	497.000	483.497
42 СТОКИ И УСЛУГИ	**0**	**0**	**18.934.000**	**12.956.889**	**6.010.000**	**4.141.628**	**0**	**0**	**0**	**0**	**24.944.000**	**17.098.517**
420 Патни и дневни расходи	0	0	260.000	79.680	0	0	0	0	0	0	79.680	79.680
420110 Патување во земјата - хранарина (дневница)	0	0	0	1.770	0	0	0	0	0	0	0	1.770
420120 Патување во земјата - патни расходи	0	0	30.000	5.960	0	0	0	0	0	0	30.000	5.960
420130 Патување во земјата - сместување	0	0	80.000	4.500	0	0	0	0	0	0	80.000	4.500
420220 Патување во странство - патни расходи	0	0	60.000	13.800	0	0	0	0	0	0	60.000	13.800
420230 Патување во странство - сместување	0	0	90.000	53.650	0	0	0	0	0	0	90.000	53.650
421 Комунални услуги, греење, комуникација и транспорт	0	0	2.144.000	1.759.699	3.210.000	1.843.402	0	0	0	0	4.969.699	3.603.101
421110 Електрична енергија	0	0	1.050.000	861.035	0	0	0	0	0	0	1.050.000	861.035
421120 Водовод и канализација	0	0	330.000	277.352	0	0	0	0	0	0	330.000	277.352
421130 Ѓубретарина	0	0	300.000	240.034	0	0	0	0	0	0	300.000	240.034
421240 Течни горива	0	0	0	0	3.210.000	1.836.000	0	0	0	0	3.210.000	1.836.000
421310 Пошта	0	0	22.000	25.918	0	0	0	0	0	0	22.000	25.918
421320 Телефон и телефакс	0	0	250.000	220.952	0	7.402	0	0	0	0	250.000	228.354
421390 Други трошоци за комуникација	0	0	12.000	2.348	0	0	0	0	0	0	12.000	2.348
421410 Горива и масла (моторни возила)	0	0	130.000	100.000	0	0	0	0	0	0	130.000	100.000
421420 Регистрација на моторни возила	0	0	50.000	32.060	0	0	0	0	0	0	50.000	32.060
423 Материјали и ситен инвентар	0	0	12.465.000	8.685.178	0	0	0	0	0	0	8.685.178	8.685.178
423110 Канцелариски материјали	0	0	150.000	105.103	0	0	0	0	0	0	150.000	105.103
423120 Списанија, весници и други изданија за користење од	0	0	80.000	81.651	0	0	0	0	0	0	80.000	81.651
423190 Други административни материјали	0	0	20.000	0	0	0	0	0	0	0	20.000	0
423210 Материјали за АОП	0	0	150.000	0	0	0	0	0	0	0	150.000	0
423310 Униформи	0	0	120.000	18.585	0	0	0	0	0	0	120.000	18.585
423320 Обувки	0	0	160.000	0	0	0	0	0	0	0	160.000	0
423330 Постелнина	0	0	500.000	222.425	0	0	0	0	0	0	500.000	222.425

ПОСЕБЕН ДЕЛ НА ЗАВРШНА СМЕТКА

Ниво на: Потставка

Категорија / Ставка / Потставка	О П И С	Буџетска сметка План	Буџетска сметка Реализ.	Самофинансирачка сметка План	Самофинансирачка сметка Реализ.	Сметка на дотации План	Сметка на дотации Реализ.	Сметка на донации План	Сметка на донации Реализ.	Сметка на кредити План	Сметка на кредити Реализ.	ВКУПНО Буџет	ВКУПНО Реализ.
		433.566.000	330.805.699	49.405.000	34.711.367	405.016.000	377.294.235	37.460.000	21.420.293	65.000.000	36.818.025	990.447.000	801.049.619
423410	Прехранбени продукти и пијалаци	0	0	9.850.000	7.198.373	0	0	0	0	0	0	9.850.000	7.198.373
423510	Лекови	0	0	15.000	0	0	0	0	0	0	0	15.000	0
423590	Други медицински материјали	0	0	20.000	0	0	0	0	0	0	0	20.000	0
423610	Наставно-образовни помагала	0	0	330.000	94.924	0	0	0	0	0	0	330.000	94.924
423620	Училишни материјали	0	0	60.000	94.000	0	0	0	0	0	0	60.000	94.000
423710	Средства за одржување на хигиена	0	0	250.000	167.296	0	0	0	0	0	0	250.000	167.296
423720	Материјали за разни поправки	0	0	150.000	153.800	0	0	0	0	0	0	150.000	153.800
423810	Ситен инвентар	0	0	330.000	244.211	0	0	0	0	0	0	330.000	244.211
423830	Резервни делови	0	0	100.000	101.775	0	0	0	0	0	0	100.000	101.775
423990	Други материјали	0	0	180.000	203.035	0	0	0	0	0	0	180.000	203.035
424	Поправки и тековно одржување	0	0	2.200.000	1.512.244	2.000.000	1.749.534	0	0	0	0	3.512.244	3.261.778
424110	Поправки и сервисирање на лесни возила (вклучува¹	0	0	40.000	63.256	0	0	0	0	0	0	40.000	63.256
424210	Одржување на згради	0	0	1.350.000	905.063	2.000.000	1.749.534	0	0	0	0	3.350.000	2.654.597
424220	Услуги за обезбедување на објекти	0	0	180.000	114.530	0	0	0	0	0	0	180.000	114.530
424230	Дезинфекција, дезинсекција и дератизација	0	0	60.000	50.000	0	0	0	0	0	0	60.000	50.000
424410	Поправки и одржување на мебел	0	0	60.000	0	0	0	0	0	0	0	60.000	0
424420	Поправки и одржување на софтверска и хардверска	0	0	80.000	81.162	0	0	0	0	0	0	80.000	81.162
424430	Поправки и одржување на машини	0	0	70.000	0	0	0	0	0	0	0	70.000	0
424440	Поправки и одржување на друга опрема	0	0	300.000	298.233	0	0	0	0	0	0	300.000	298.233
424510	Одржување на зелени површини околу згради	0	0	60.000	0	0	0	0	0	0	0	60.000	0
425	Договорни услуги	0	0	1.390.000	665.490	800.000	548.692	0	0	0	0	1.465.490	1.214.182
425230	Осигурување на вработени (несреќи, живот)	0	0	0	5.600	0	0	0	0	0	0	0	5.600
425250	Осигурување на недвижности и права	0	0	80.000	40.962	0	0	0	0	0	0	80.000	40.962
425290	Други финансиски услуги	0	0	20.000	0	0	0	0	0	0	0	20.000	0
425310	Правни услуги	0	0	10.000	8.325	0	0	0	0	0	0	10.000	8.325
425420	Примарна здравствена заштита	0	0	150.000	199.600	0	0	0	0	0	0	150.000	199.600
425490	Други здравстевени услуги	0	0	50.000	0	0	0	0	0	0	0	50.000	0
425640	Изработка на просторни и урбанистички планови	0	0	0	0	0	0	0	0	0	0	0	0
425720	Услуги за развој на наставниот план и програма	0	0	50.000	0	0	0	0	0	0	0	50.000	0
425750	Услуги за вонучилишни образовни активности	0	0	50.000	0	0	0	0	0	0	0	50.000	0
425760	Превозни услуги во образованието	0	0	50.000	0	0	0	0	0	0	0	50.000	0
425790	Други образовни услуги	0	0	20.000	0	0	0	0	0	0	0	20.000	0
425910	Преведувачи	0	0	10.000	2.596	0	0	0	0	0	0	10.000	2.596
425920	Услуги за копирање, печатење и издавање	0	0	160.000	121.037	0	0	0	0	0	0	160.000	121.037
425970	Консултантски услуги	0	0	40.000	24.840	0	0	0	0	0	0	40.000	24.840

ПОСЕБЕН ДЕЛ НА ЗАВРШНА СМЕТКА

Ниво на: Потставка

Категорија / Ставка / Потставка	О П И С	Буџетска сметка План	Буџетска сметка Реализ.	Самофинансирачка сметка План	Самофинансирачка сметка Реализ.	Сметка на дотации План	Сметка на дотации Реализ.	Сметка на донации План	Сметка на донации Реализ.	Сметка на кредити План	Сметка на кредити Реализ.	ВКУПНО Буџет	ВКУПНО Реализ.
		433.566.000	**330.805.699**	**49.405.000**	**34.711.367**	**405.016.000**	**377.294.235**	**37.460.000**	**21.420.293**	**65.000.000**	**36.818.025**	**990.447.000**	**801.049.619**
425980	Надзор над одржување на изградбата	0	0	400.000	237.970	0	0	0	0	0	0	400.000	237.970
425990	Други договорни услуги	0	0	300.000	24.560	800.000	548.692	0	0	0	0	1.100.000	573.252
426	Други тековни расходи	0	0	475.000	254.598	0	0	0	0	0	0	254.598	254.598
426120	Членарини во домашни организации	0	0	15.000	0	0	0	0	0	0	0	15.000	0
426210	Расходи за репрезентација	0	0	40.000	34.130	0	0	0	0	0	0	40.000	34.130
426310	Семинари и конференции	0	0	140.000	100.646	0	0	0	0	0	0	140.000	100.646
426410	Објавување на огласи	0	0	260.000	111.308	0	0	0	0	0	0	260.000	111.308
426990	Други оперативни расходи	0	0	20.000	8.514	0	0	0	0	0	0	20.000	8.514
427	Привремени вработувања	0	0	0	0	0	0	0	0	0	0	0	0
427110	Привремени вработувања	0	0	0	0	0	0	0	0	0	0	0	0
46	**СУБВЕНЦИИ И ТРАНСФЕРИ**	**0**	**0**	**50.000**	**0**	**0**	**0**	**0**	**0**	**0**	**0**	**50.000**	**0**
464	Разни трансфери	0	0	50.000	0	0	0	0	0	0	0	0	0
464940	Трансфери при пензионирање	0	0	50.000	0	0	0	0	0	0	0	50.000	0
48	**КАПИТАЛНИ РАСХОДИ**	**0**	**0**	**15.038.000**	**11.792.692**	**14.796.000**	**13.656.194**	**0**	**0**	**0**	**0**	**29.834.000**	**25.448.886**
480	Купување на опрема и машини	0	0	530.000	225.012	2.203.000	1.878.194	0	0	0	0	2.428.012	2.103.206
480140	Купување на информатичка и видео опрема	0	0	100.000	124.152	200.000	196.500	0	0	0	0	300.000	320.652
480150	Купување на кујнска опрема	0	0	300.000	57.360	900.000	743.459	0	0	0	0	1.200.000	800.819
480160	Купување на опрема за греење и климатизација	0	0	100.000	0	1.000.000	899.136	0	0	0	0	1.100.000	899.136
480190	Купување на друга опрема	0	0	30.000	43.500	103.000	39.099	0	0	0	0	133.000	82.599
482	Други градежни објекти	0	0	13.888.000	11.189.280	11.493.000	11.000.000	0	0	0	0	22.682.280	22.189.280
482920	Изградба на други објекти	0	0	0	11.189.280	0	11.000.000	0	0	0	0	0	22.189.280
482930	Реконструкција на други објекти	0	0	13.888.000	0	11.493.000	0	0	0	0	0	25.381.000	0
482940	Надзор над изградбата	0	0	0	0	0	0	0	0	0	0	0	0
483	Купување на мебел	0	0	620.000	378.400	1.100.000	778.000	0	0	0	0	1.478.400	1.156.400
483110	Купување на канцелариски мебел	0	0	100.000	0	200.000	0	0	0	0	0	300.000	0
483120	Купување на училишен мебел	0	0	420.000	378.400	900.000	778.000	0	0	0	0	1.320.000	1.156.400
483190	Купување на друг мебел	0	0	100.000	0	0	0	0	0	0	0	100.000	0
486	Купување на возила	0	0	0	0	0	0	0	0	0	0	0	0
486110	Купување на моторни возила	0	0	0	0	0	0	0	0	0	0	0	0

ПОСЕБЕН ДЕЛ НА ЗАВРШНА СМЕТКА

Ниво на: Потставка

433.566.000 330.805.699 49.405.000 34.711.367 405.016.000 377.294.235 37.460.000 21.420.293 65.000.000 36.818.025 990.447.000 801.049.619

Категорија Ставка Потставка — О П И С	Буџетска сметка		Самофинансирачка сметка		Сметка на дотации		Сметка на донации		Сметка на кредити		ВКУПНО	
	План	Реализ.	План	Реализ.	План	Реализ.	План	Реализ.	План	Реализ.	Буџет	Реализ.
W00 ПРОТИВПОЖАРНА ЗАШТИТА	3.064.000	1.467.375	0	0	12.158.000	10.804.147	0	0	0	0	15.222.000	12.271.522
40 ПЛАТИ И НАДОМЕСТОЦИ	**390.000**	**386.620**	**0**	**0**	**12.158.000**	**10.804.147**	**0**	**0**	**0**	**0**	**12.548.000**	**11.190.767**
401 Основни плати	0	0	0	0	8.443.000	7.491.145	0	0	0	0	8.443.000	7.491.145
401120 Основни плати - државни службеници	0	0	0	0	7.890.000	6.983.262	0	0	0	0	7.890.000	6.983.262
401130 Основни плати - други вработени	0	0	0	0	0	6.502	0	0	0	0	0	6.502
401310 Персонален данок на доход од плата	0	0	0	0	553.000	501.381	0	0	0	0	553.000	501.381
402 Придонеси за социјално осигурување	0	0	0	0	3.715.000	3.313.002	0	0	0	0	3.715.000	3.313.002
402110 Основни придонеси за ПИО	0	0	0	0	2.658.000	2.373.234	0	0	0	0	2.658.000	2.373.234
402210 Основни придонеси за здравство	0	0	0	0	858.000	764.056	0	0	0	0	858.000	764.056
402220 Основен придонес за професионално заболување	0	0	0	0	59.000	51.679	0	0	0	0	59.000	51.679
402310 Основни продонеси до Агенцијата за вработување	0	0	0	0	140.000	124.033	0	0	0	0	140.000	124.033
404 Надоместоци	390.000	386.620	0	0	0	0	0	0	0	0	390.000	386.620
404110 Надомест за годишен одмор	390.000	386.620	0	0	0	0	0	0	0	0	390.000	386.620
42 СТОКИ И УСЛУГИ	**1.674.000**	**779.182**	**0**	**0**	**0**	**0**	**0**	**0**	**0**	**0**	**1.674.000**	**779.182**
421 Комунални услуги, греење, комуникација и транспорт	302.000	122.281	0	0	0	0	0	0	0	0	302.000	122.281
421110 Електрична енергија	60.000	45.742	0	0	0	0	0	0	0	0	60.000	45.742
421120 Водовод и канализација	72.000	4.876	0	0	0	0	0	0	0	0	72.000	4.876
421220 Дрва	110.000	71.663	0	0	0	0	0	0	0	0	110.000	71.663
421320 Телефон и телефакс	0	0	0	0	0	0	0	0	0	0	0	0
421410 Горива и масла (моторни возила)	0	0	0	0	0	0	0	0	0	0	0	0
421420 Регистрација на моторни возила	60.000	0	0	0	0	0	0	0	0	0	60.000	0
423 Материјали и ситен инвентар	634.000	581.735	0	0	0	0	0	0	0	0	634.000	581.735
423310 Униформи	200.000	233.168	0	0	0	0	0	0	0	0	200.000	233.168
423910 Други материјали за специјална намена	434.000	348.567	0	0	0	0	0	0	0	0	434.000	348.567
424 Поправки и тековно одржување	678.000	75.166	0	0	0	0	0	0	0	0	678.000	75.166
424190 Поправки на други возила	678.000	75.166	0	0	0	0	0	0	0	0	678.000	75.166
424210 Одржување на згради	0	0	0	0	0	0	0	0	0	0	0	0
425 Договорни услуги	60.000	0	0	0	0	0	0	0	0	0	60.000	0
425260 Осигурување на моторни возила	60.000	0	0	0	0	0	0	0	0	0	60.000	0
48 КАПИТАЛНИ РАСХОДИ	**1.000.000**	**301.573**	**0**	**0**	**0**	**0**	**0**	**0**	**0**	**0**	**1.000.000**	**301.573**
480 Купување на опрема и машини	1.000.000	301.573	0	0	0	0	0	0	0	0	1.000.000	301.573
480190 Купување на друга опрема	1.000.000	301.573	0	0	0	0	0	0	0	0	1.000.000	301.573
482 Други градежни објекти	0	0	0	0	0	0	0	0	0	0	0	0
482130 Реконструкција на улици, патишта и автопати	0	0	0	0	0	0	0	0	0	0	0	0

Врз основа на член 50 став 1 точка 3 од Законот за локална самоуправа (,,Сл.Весник на РМ,, бр.05/02) и член 113 став 1 точка 4 од Статутот на Општина Кавадарци (,,Сл.Гласник на Општина Кавадарци,, бр.08/2005), Градоначалникот на Општина Кавадарци, донесе

Р Е Ш Е Н И Е
за објавување на Заклучокот за усвојување на
Годишен Извештај за работењето на Општина Кавадарци за 2019 година

1. Се објавува Заклучокот за усвојување на Годишен Извештај за работењето на Општина Кавадарци за 2019 година, донесен на седница на Совет на Општина Кавадарци одржана на ден 13.02.2020 година.

2.Решението влегува во сила со денот на донесувањето, а ке се објави во ,,Службен Гласник на Општина Кавадарци,,.

Бр.09-1811/2
17.03.2020 година
К А В А Д А Р Ц И

ОПШТИНА КАВАДАРЦИ
ГРАДОНАЧАЛНИК
м-р Митко Јанчев

Предлагач: Градоначалник на Општина Кавадарци
Г-дин м-р Митко Јанчев

Изготвувач: Сектор за финансиски прашања

Претставник: Г-ѓа Цанка Јовановска

ГОДИШЕН ИЗВЕШТАЈ
НА ОПШТИНА КАВАДАРЦИ ЗА 2019 ГОДИНА

Март 2020 година

Содржина

- **ДЕЛ ПРВИ**
  Образложенија кон Финансиските извештаи
  - Завршна сметка на Основниот Општински Буџет
  - Завршна сметка на Органот на Општина Кавадарци

- **ДЕЛ ВТОРИ**
  Извештај за реализација на наменските,блок дотации,самофинансирачките активности и средства од основниот општински буџет за делегирани надлежности на Општините

- **ДЕЛ ТРЕТИ**
  Извештај за реализација на Програмски активности по одделните Сектори

- **ДЕЛ ЧЕТВРТИ**
  Извештај за користење на средства од резервите

- **ДЕЛ ПЕТИ**
  Извештај од одговорниот сметководител

ДЕЛ ПРВИ

Образложенија кон Финансиските извештаи

- Завршна сметка на Основниот Општински Буџет

- Завршна сметка на Органот на Општина Кавадарци

ОБРАЗЛОЖЕНИЈА КОН ФИНАНСИСКИТЕ ИЗВЕШТАИ ЗАВРШНАТА СМЕТКА - БУЏЕТ НА ОПШТИНА КАВАДАРЦИ ЗА 2019 ГОДИНА

ВОВЕД

Општи информации

Општина Кавадарци е единица на локалната самоуправа, во која граѓаните го остваруваат правото на локална самоуправа.

Правото на локална самоуправа се остварува преку претставници во органите на општината и со непосредно учество на граѓаните во одлучувањето, на начин и постапка утврдени со закон.

Општината е правно лице со седиште во Кавадарци

Надлежност

Општината самостојно, во рамките на законот и Статутот ги уредува и врши работите од јавен интерес од локално значење, утврдени со Законот за локална самоуправа, или друг закон, како и работите кои не се исклучени од нејзина надлежност или не се во надлежност на органите на државната власт.

Надлежности, односно работи од јавен интерес од локално значење се:

- Урбанистичко планирање, издавање на одобрение за градење на објекти од локално значење, уредување на просторот и на градежното земјиште;
- Заштита на животната средина и природата, со преземање на мерки за заштита и спречување од загадување на водата, воздухот, земјиштето;
- Локален економски развој, водење на локална економска политика;
- Комунални дејности, пред се снабдување со вода за пиење, испорака на технолошка вода, пречистување на отпадни води, јавно осветлување, одржување на јавна чистота, собирање, транспортирање на комунален цврст и технолошки отпад, изградба, одржување и реконструкција на локални патишата и друг вид комунални дејности;
- Култура, преку институционална и финансиска поддршка на културните установи и проекти;
- Образование, основање, финансирање и администрирање на основни и средни училишта, во соработка со централната власт;
- Социјална и детска заштита, изградба и одржување на детски градинки и домови за стари, социјална грижа за инвалидните лица, деца со посебни потреби, деца без родители и друго;
- Здравствена заштита, односно управување со мрежата на јавни здравствени организации, превентивни активности, надзор над заразни болести;
- Заштита и спасување на граѓаните и материјалните добра од воени разузнувања, природни непогоди;
- Противпожарна заштита што ја вршат територијалните противпожарни единици;
- Надзор над вршењето на работите од нејзината надлежност.

Организација и сметки

Органи на општината се:

- Советот и
- Градоначалникот.

Совет:

Советот на Општината е претставнички орган на граѓаните.

Советот на Општината го сочинуваат 19-ет претставници на граѓаните избрани на општи, непосредни и слободни избори со тајно гласање.

Мандатот на членовите на Советот трае четири години.

Советот ги врши следните работи:

- Го донесува статутот на општината и други прописи;
- Донесува буџет на општината и годишна сметка на општината;
- Ја утврдува висината на сопствените извори на приходи за финансирање на општината, во рамките утврдени со закон;
- Ги усвојува извештаите за извршување на буџетот и годишната сметка на општината;
- Одлучува за начинот на располагање со сопственоста на општината;
- Врши и други работи утврдени со закон.

Седниците на советот се свикуваат по потреба, но најмалку еднаш во три месеци, на барање на градоначалникот или на барање на најмалку ¼ од членовите на советот. Советот може да работи ако на седниците присуствуваат мнозинство од вкупниот број членови на советот. Седниците на советот се јавни.

Членовите на советот имаат право на надоместок за присуство на седници и надоместок на патните и дневните трошоци.

Претседателот на советот се избира од редот на членовите на советот, со мандат од четири години. За претседател на советот е избран кандидатот кој добил мнозинство гласови од вкупниот број членови на советот.

Градоначалник

Градоначалникот се избира на општи, непосредни и слободни избори со тајно гласање во согласност со закон за период од четири години.

Градоначалникот ги врши следните работи:

- Ја претставува и застапува општината;
- Ја контролира законитоста на прописите на советот;
- Го обезбедува извршувањето на одлуките на советот;
- Обезбедува правилно и законито користење, одржување и заштита на сопственоста на општината;
- Го обезбедува извршувањето на работите коишто со закон и се делегирани на општината;
- Избира директори на јавните служби кои се основани од општината, врз основа на јавен конкурс;
- Донесува правилник за систематизација на работните места на општинската администрација;
- Одлучува за вработувањето, правата, должностите и одговорностите на вработените;
- Врши други работи утврдени со закон и со статут.

БИЛАНС НА ПРИХОДИ И РАСХОДИ

ПРИХОДИ

А.Даночни приходи

Даночните приходи претставуваат наплатени износи,и тоа по следните основи:

- Данок од доход,од добивка и од капитална добивка,
- Даноци на имот,
- Даноци на специфични услуги,
- Такси за користење или дозволи за вршење на бизнис

Опис	Буџет 2019 (тековна година)	Извршено 2019 (тековна година)	Извршено 2018 (претходна година)
Данок од доход,од добивка и кап.добивка	8,504,000	10,094,214	8,980,261
Даноци на имот	97,015,000	109,560,438	81,541,577
Даноци на специфични услуги	77,001,000	72,251,197	67,263,018
Такси за користење или дозволи за дејност	16,356,000	14,875,523	10,308,091
	198,876,000	**206,781,372**	**168,092,947**

Согласно со одредбите од Законот за финансирање на единиците на локалната самоуправа и поодделните законски и подзаконски прописи (Закон за даноците на имот, Закон за комуналните такси, ...) се остваруваат даночните приходи по основ на:

1.Данок од доход,од добивка и од капитална добивка односно Персонален данок од доход ги опфаќа даноци од плати од лица вработени кај буџетски корисници, трговски друштва, јавни претпријатија, данок на плати остварени во странство, како и данок на доход од физички лица кои се занимаваат со занаетчиска дејност, и истиот е реализиран во износ од 10.094.214 ден

2.Даноци на имот се релизирани во износ од 109.560.438 ден и ги опфаќаат данок на имот, данок на наследство и подарок и данок на промет на недвижности;

2.1. Данок на имот

Вкупно остварените приходи во 2019 година по основ на Данок на имот на физички лица износува 21.223.989 денари, Данок на имот на правни лица износува 21.727.171 ден,при што се изготвени 14.474 решенија за данок на имот на физички лица и 357 решенија по основ на Данок на имот на правни лица

Вкупниот Облог на Данок на имот на физички лица изнесува 24.352.384 ден ,додека Вкупниот облог на Данок на имот на правни лица изнесува 22.692.529 ден.

2.2. Данок на наследство и подарок и Данок на промет на недвижности и права

Во 2019 година биле примени вкупно 1.115 предмети од кои за Данок на промет на недвижности и права се примени 521 предмети , а за Данок на наследство и подарок 594 предмети.

Вкупно остварените приходи по овој основ изнесуваат 66.387.240 ден. при што Приходи по основ на данок на наследство и подарок изнесуваат 2.302.875 ден ,додека Данокот на промет на недвижности и права е остварен во износ од 64.084.365 ден

Стапката на Данок на промет на недвижности и права изнесува 3% од пазарната вредност и истата е објавена во Службен гласник на Општина Кавадарци број 12,

Стапките на данок на наследство и подарок се пропорционални во зависност од наследниот ред и тоа од прв наследен ред 0% , од втор наследен ред 3% и од трет наследен ред или не е во сродство се пресметува стапка од 5%.

<u>3.Даноци на специфични услуги</u> се реализирани на износ од 77.251.197 ден, кои опфаќаат комунални такси за истакнати фирми, такси од регистрација на моторни возила, такса за јавно улично осветлување, такса за користење на просторот пред деловни простории, надомест за комунално уредување на градежно земјиште и други комунални такси и надоместоци:

3.1.Комунална такса за привремен престој е остварена во износ од 76.936 ден.

3.2.Комунална такса за истакнување на фирма односно назив на деловна просторија-Вкупно остварен приход во 2019 година износ од 8,772,669 ден., Облогот за 2019 година по основ на издадени Решенија на 2424 обврзници за Фирмарина односно назив на деловна просторија изнесува 13.348.000 ден.

3.3.Комунална такса за користење на улици со возила, а се плаќа при регистрација на истите е остварена во износ од 5.987.540 ден.

3.4.Комунална такса за користење и одржување на јавното осветлување е остварена во износ од 28.941.508 ден.

3.5.Комунална такса за користење на простор пред деловни простории за вршење на дејноста – Во 2019 година врз основа на издадени решенија на правни и физички лица од кои е остварен приход во износ од 2.378.568 ден.

3.6.Комунална такса за користење на плоштад и друг простор за изложување односно Комунална такса за користење на простор за Есенскиот панацур,Тиквешки гроздобер,Осми Март,Св.Трифун и сл.остварен е приход во износ од 1.943.600 ден.

3.7.Комунална такса за користење на простор за паркирање е остварена во износ од 514.750 ден.

3.8.Надоместот за уредување на градежноземјиште реализиран е Вкупен приход од 23.360.669 ден

3.9.Камата за ненавремено плаќање на .Комунални такси е реализирана на вкупен износ од 274.957 ден.

4.Такси за користење или дозволи за вршење на дејноста –Вкупно остварен приход во износ од 14.875.823 ден. од кои Надомест за добивање на лиценци за ноќен бар износ од 230.690 ден. , Надоместок за еколошки дозвола износ од 72.651 ден.,Надомест за управување со отпад износ од 21.525 ден и Надомест одржување на јавна чистота износ од 14.551.038 ден.

Б.Неданочни приходи

Неданочните приходи претставуваат наплатени износи, и тоа по следните основи:
- Претприемачки приход и приход од имот
- Глоби,Судски и Административни такси
- Такси и надоместоци
- Други владини услуги
- Други неданочни приходи

Опис	Буџет 2019 (тековна година)	Извршено 2019 (тековна година)	Извршено 2018 (претходна година)
Претприемачки приход и приход од имот	103,740,000	28,850,648	0
Глоби,Судски и Административни такси	1,101,000	1,055,492	1,256,561
Такси и надоместоци	474,000	510,387	564,566
Други неданочни приходи	3,427,000	4,128,896	8,387,835
	5,002,000	**5,694,775**	**10,208,962**

Општината Кавадарци остварува неданочни приходи по основ на:

– Глоби судски и административни такси што опфаќаат наплата на административни такси кои се наплаќаат за списи и дејствија кај органите на општините;
– Такси и надоместоци што се однесуваат на приходи од закупнина од објекти во сопственост на Општината
– Други владини услуги што опфаќаат приходи од изработка на просторни и урбанистички планови,и
– Други неданочни приходи односно приходи од наплатен надомест за користење тезги,дел од Надоместот за каско осигурување и останати неданочни приходи.

В.Капитални приходи

Капиталните приходи се остварени во износ од 21.833.416 денари и тоа по следните основи:

- Приходи од продажба на неизградено градежно семјиште во Сопственост на РС Македонија износ од 5.007.226 ден.
- Приходи од закуп на земјоделско земјиштево сопственост на државата износ од 5.013.648 ден
- Надомест за детални геолошки истражувања износ од 0,00 ден.
- Надомест за концесии за експлоатација на минерални суровини по основ на простор износ од 795.658 и по основ на суровина во износ од 4.498445 ден.
- Приходи од надомест за долготраен закуп во износ од 72.708 ден
- Надомест за легализација на бесправно изградени објекти износ од 6.447.731 ден.

Г.Трансфери и донации

Трансферите и донациите се остварени во износ од 67.645.188 ден. По основ на Трансфер од буџет на фондови износ од 7.029.741 ,Приходи од ДДВ во износ од 54.010.407 ден. и Пренесен вишок на приходи од 2018 износ од 6.505.040 ден

ТЕКОВНИ РАСХОДИ

Плати и надоместоци

Средствата за плати и надоместоци се остварени/извршени во Буџетот на Општина Кавадарци, согласно одредбите од Законот за буџетите и другите законски и подзаконски прописи од областа на платите (Закон за исплата на платите во РСМ., Закон за плата и другите надоместоци на пратениците во Собранието на РСМ. и другите избрани и именувани лица во Републиката, Закон за државните службеници, Закон за работните односи, итн.) и тоа по следните основи:

- Основни плати;
- Надоместоци;
- Придонеси од плати и персонален данок

Опис	Буџет 2019 (тековна година)	Извршено 2019 (тековна година)	Извршено 2018 (претходна година)
Основни плати	34,401,000	33,292,460	32,838,282
Надоместоци	5,239,000	5,167,301	4,747,762
Придонеси за социјално осигурување	12,959,000	12,672,923	12,020,492
	52,599,000	**51,132,684**	**49,606,536**

Резерви и недефинирани расходи

Оваа позиција е проценета во висина на исплатените износи за средствата кои се остварени/извршени во Буџетот на општина Кавадарци, согласно одредбите од Законот за буџетите/Законот за финансирање на единиците на локалната самоуправа и Одлуката за извршување на буџетот на општината и тоа по основ на Тековни резерви. За оваа намена во 2019 година има реализација во износ од 0,00 ден

Стоки и други услуги

Оваа позиција е проценета во висина на остварените/извршените износи во Буџетот на Општината Кавадарци, и тоа по следните основи:

- патни и дневни расходи, кои опфаќаат: хранарина (дневници), патни расходи, сместување и споредните расходи за време на службен пат во земјата и странство;
- комунални услуги, кои опфаќаат: струја, вода и канализација и други комунални услуги;
- расходи за затоплување, кои опфаќаат набавка на течни горива за затоплување;

- расходи за комуникација и транспорт кои опфаќаат: пошта, телефон и телефакс, горива и мазива, гуми внатрешни и надворешни и резервните делови;
- материјали, кои опфаќаат: расходи за канцелариски материјали, учебници, списанија, весници и други изданија, копирање, печатење и издавање, ленти, касети и друго за АОП, средства за одржување на хигиена, алати и ситен инвентар, пијалоци, други прехранбени продукти, униформи и работни облеки и обувки и други материјали;
- тековно одржување, кои опфаќаат: расходи за сервисирање на леки коли и други возила, расходи за извршени тековни поправки на капиталните средства (основни средства), зградите, опремата, патиштата и другите видови капитални средства (поголемите поправки кои преставуваат расход за инвестиционо одружување не се искажуваат на ова конто);
- договорни услуги, кои опфаќаат: расходи за адвокатски и други правни услуги, надомест за платен промет и банкарска провизија, осигурување на моторни возила, членарини во домашни организации и други договорни услуги;
- други оперативни расходи, кои опфаќаат: репрезентација, расходи за одликувања, расходи за меѓународни спортски натпревари и други оперативни расходи.

Опис	Буџет 2019 (тековна година)	Извршено 2019 (тековна година)	Извршено 2018 (претходна година)
Патни и дневни трошоци	992,000	660,022	811,682
Комунални услуги	16,860,000	13,422,613	15,520,584
Материјали и Ситен инвентар	8,238,000	7,241,106	6,809,802
Поправки и Тековно одржување	52,312,000	42,060,356	16,416,537
Договорни услуги	17,688,000	8,151,275	7,001,173
Други тековни трошоци	5,258,000	3,895,176	6,230,887
Привремени вработувања	22,306,000	16,276,901	10,068,599
	123,654,000	**91,707,449**	**62,859,264**

Каматни плаќања

Каматни плаќања кон домашни кредитори по основ на камата на кредит во 2019 година износ од 28.137 ден

Субвенции и трансфери

Субвенции и трансфери се остварени/извршени во 2019 година во износ од 42.815.108 ден по основ на тековни трансфери, кои опфаќаат:

- Трансфери до невладени организации кои опфаќаат: плаќања до хуманитарни организации, трансфери до спортски клубови,здруженија на граѓани и фондации,до месни заедници и др.непрофитни организации ;
- Разни трансфери кои опфаќаат плаќања по судски решенија,Трансфери за пензионирање на вработени во Општинската администрација и вработени во институциите под надлежност на Општината и Други трансфери-наменети за Празници и Манифестации од Општински карактер.

Опис	Буџет 2019 (тековна година)	Извршено 2019 (тековна година)	Извршено 2018 (претходна година)
Трансфери до невладини организации	15,000,000	14,960,000	11,798,921
Разни трансфери	33,224,000	27,855,108	29,342,004
	48,224,000	**42,815,108**	**41,140,925**

Социјални бенифиции

Социјални бенифиции остварени во 2019 година изнесуваат 3.919.354 ден и истите се остварени по основ на исплата на Социјални надоместоци наменети за помош на социјално загрозените семејства во вид на еднократна парична помош и парична помош за лекување,како и парична помош на семејствата за новородено дете.

Капитални расходи

Купување на капитални средства

Капиталните расходи се наменети за набавка на постојани средства и за истите се остварени/извршени во износ од 134.402.980 ден. средства од Буџетот на Општина Кавадарци, и тоа по следните основи:

- Купување на опрема и машини опфаќа трошоци за Купување на канцелариска опрема,информатичка и видео опрема,Опрема за греење и климатизација и друга опрема
- Градежни објекти опфаќа расходи за Подготовка на проекти за деловни објекти и реконструкција на истите
- Други градежни објекти опфаќа трошоци за Подготовка на проекти,Изградба и Реконструкција на улици и патишта,Изградба и реконструкција на прочистителни станици и колектори , Изградба и реконструкција на капацитети за водоснабдување , Изградба и реконструкција на други објекти и Надзор над изградбата
- Купување на мебел опфаќа купување на канцелариски мебел и опрема и друга опрема
- Вложувања и нефинансиски средства опфаќа трошоци за Експропријација на одземен имот и
- Купување на возила опфаќа трошоци за купување на моторно возило

Опис	Буџет 2019 (тековна година)	Извршено 2019 (тековна година)	Извршено 2018 (претходна година)
Купување на опрема и машини	9,306,000	14,146,080	7,159,673
Градежни објекти	-	-	131,160
Други градежни објекти	161,893,000	104,022,078	102,680,300
Купување на мебел	-	-	240,000
Вложувања и Нефинансиски средства	14,988,000	14,134,822	8,435,091
Купување на возила	-	-	2,549,999
	186,187,000	**132,302,980**	**121,196,223**

Отплата на главница

Отплата на главен долг до други нивоа на власт

Отплата на главница на долгорочни позајмување по основ на Заем гарантиран од Влада на РС Македонија по основ на достасани рати во 2019 година износ од 8.799.987 денари

БИЛАНС НА СОСТОЈБА

АКТИВА

Парични средства

Паричните средства се проценети според номинален износ и ги опфаќаат паричните средства што се на сметката со состојба на 31.12.2019 година и изнесуваат 7.064.239 денари .

Опис	31 декември 2019 (тековна година)	31 декември 2018 (претходна година)
Сметка	7,064,239	6,698,119
Благајна	-	-
	7,064,239	**6,698,119**

Краткорочни финансиски побарувања

Краткорочните финансиски побарувања произлегуваат од ненаплатените побарувања од правни и физички лица во вкупен износ од 37.067.203 денари и ги опфаќаат следните ставки;

- Побарувања по основ на Данок на имот од правни лица износ од 4.847.127 ден.
- Побарувања по основ на Данок на имот од физички лица износ од 12.543.259 ден.
- Побарувања по основ на Комунална такса за истакнување на фирма износ од 18.582.843 ден.
- Побарување по основ на комунален надомест за бесправно изградени објекти-легализација износ од 208.876 ден.
- Побарувања од Министерства по основ на користење на Општинска зграда(Вода,Ѓубрарина,Струја) износ од 677.441 ден.
- Побарувања по основ на закупнини на општински имот износ од 207.656 ден.

Активни временски разграничувања

Активните временски разграничувања се однесуваат на други временски разграничувања на износ од 297.347 ден.

ПАСИВА

Финансиски и пресметковни односи

Оваа позиција е проценета во вкупен износ од 257.195 денари и се резултат на пренесена обврска за ДДВ по фактури издадени во 2019 година.

Пасивни временски разграничувања

Пасивните временски разграничувања се проценети на вкупен износ од 44.131.442 ден и се однесуваат на Дел од вишок на приходи пренесен во наредната година и Други временски разграничувања

Опис	31 декември 2019 (тековна година)	31 декември 2018 (претходна година)
Дел од вишокот на приходи пренесен во наредната година	7,064,239	6,698,119
Други пасивни временски разграничувања	37,067,203	33,694,253
	44,131,442	**40,392,372**

ОБРАЗЛОЖЕНИЈА КОН ФИНАНСИСКИТЕ ИЗВЕШТАИ ЗАВРШНАТА СМЕТКА - ОРГАН НА ОПШТИНА КАВАДАРЦИ ЗА 2019 ГОДИНА

БИЛАНС НА ПРИХОДИ И РАСХОДИ

ПРИХОДИ

Трансфери од други нивоа на власт

Во Билансот на приходи и расходи на Органот на Општина Кавадарци во 2019 година се искажани приходи во износ од 324.717.364 денари (2018 – 271.840.781 илјади денари/претходна година), кои претставуваат трансферирани средства од Буџетот на Општината за финансирање на: платите на вработените во општинската администрација, надоместоците на членовите на Советот на Општината, набавката на стоки и услуги, разни трансфери, социјални бенефиции, за капитални расходи за комунална изградба,комунални дејности и и за урбанистичко планирање и уредување на просторот.

ТЕКОВНИ РАСХОДИ

Плати и надоместоци

Средствата за плати и надоместоци се обезбедени од Буџетот на Општина Кавадарци, согласно одредбите од Законот за буџетите и другите законски и подзаконски прописи од областа на платите (Закон за исплата на платите во РСМ., Закон за плата и другите надоместоци на пратениците во Собранието на РСМ. и другите избрани и именувани лица во Републиката, Закон за државните службеници, Закон за работните односи, итн.) и тоа по следните основи:

Опис	Дотирано во Буџет 2019 (тековна година)	Извршено 2019 (тековна година)	Извршено 2018 (претходна година)
Основни плати	33,292,460	33,292,460	32,838,282
Придонеси за социјално осигурување	12,672,923	12,672,923	12,020,492
Надоместоци	5,167,301	5,167,301	4,747,762
	51,132,684	**51,132,684**	**49,606,536**

Средствата исплатени за плати и надоместоци се однесуваат на:

- Основни плати на градоначалникот, државните службеници и други вработени во општинската администрација;
- Надоместоци на членовите на советот (присуство на седници);
- Персонален данок на доход од плата, и
- Придонеси од плати за социјално осигурување кое ги содржи придонесите за Пензискиот фонд, Фондот за здравство, Агенцијата за вработување и останати придонеси од плати.

Резерви и недефинирани расходи

Од издвоените средства за тековна резерва во Буџетот на Општина Кавадарци, во 2019 година се извршени 0,00 денари .

Стоки и други услуги

Средствата исплатени за стоки и други услуги се обезбедени од Буџетот на Општина Кавадарци во износ од 86.866.644 ден и тоа по следните основи:

- патни и дневни расходи, кои опфаќаат: хранарина (дневници), патни расходи, сместување и споредните расходи за време на службен пат во земјата и странство
- комунални услуги, кои опфаќаат: струја, вода и канализација и други комунални услуги
- расходи за затоплување, кои опфаќаат набавка на течни горива за затоплување;
- расходи за комуникација и транспорт кои опфаќаат: пошта, телефон и телефакс, горива и мазива, гуми внатрешни и надворешни и резервните делови;
- материјали, кои опфаќаат: расходи за канцелариски материјали, учебници, списанија, весници и други изданија, копирање, печатење и издавање, ленти, касети и друго за АОП, средства за одржување на хигиена, алати и ситен инвентар, пијалоци, други прехранбени продукти, униформи и работни облеки и обувки и други материјали;
- тековно одржување, кои опфаќаат: расходи за сервисирање на лесни возила и други возила, расходи за извршени тековни поправки на капиталните средства (основни средства), зградите, опремата, патиштата и другите видови капитални средства (поголемите поправки кои преставуваат расход за инвестиционо одружување не се искажуваат на ова конто);
- договорни услуги, кои опфаќаат: расходи за адвокатски и други правни услуги, надомест за платен промет и банкарска провизија, осигурување на моторни возила, членарини во домашни организации и други договорни услуги;
- други оперативни трошоци.

Опис	Дотирано во Буџет 2019 (тековна година)	Извршено 2019 (тековна година)	Извршено 2018 (претходна година)
Патни и дневни трошоци		587,992	730,364
Комунални услуги,Греење,Комун.транспорт		13,171,950	13,962,246
Материјали и Ситен инвентар		6,885,045	6,238,668
Поправки и Тековно одржување		41,983,134	16,230,323
Договорни услуги		7,592,395	6,027,244
Други тековни расходи		3,318,384	5,737,975
Привремени вработувања		13,327,744	8,392,089
	-	**86,866,644**	**57,318,909**

Каматни плаќања

Направените расходи во 2019 година во износ од 28.137 денари преку ставката камата на кредити по основ на Заем МСПИ

Субвенции и трансфери

Направените расходи во 2019 година во износ од 42.382.720 денари преку ставката субвенции и трансфери се однесуваат на трансфер на средства до здруженија на граѓани и фондации,до месни заедници , до невладини организации,до спортски клубови и сојузи и др.невладини организации

Опис	Дотирано во Буџет 2019 (тековна година)	Извршено 2019 (тековна година)	Извршено 2018 (претходна година)
Трансфери до невладини организации	14,960,000	14,960,000	11,798,921
Разни трансфери	27,422,720	27,422,720	29,332,459
	42,382,720	**42,382,720**	**41,131,380**

Социјални бенифиции

Преку позицијата социјални надоместоци се исплатени средства во износ од 3.919.354 денари по основ Социјални надоместоци за помош социјално загрозените семејства и еднократна парична помош на семејствата за новородено дете.

Капитални расходи

Капиталните расходи се реализирани во износ од 131.587.838 ден., а се наменети за набавка на постојани средства и за истите се обезбедени средства од Буџетот на општина Кавадарци согласно одредбите од Законот за буџетите, и тоа по следните основи:

- Купување на опрема и машини опфаќа трошоци за Купување на канцелариска опрема,информатичка и видео опрема,Опрема за греење и климатизација и друга опрема
- Градежни објекти опфаќа расходи за Подготовка на проекти за деловни објекти и реконструкција на истите
- Други градежни објекти опфаќа трошоци за Подготовка на проекти,Изградба и Реконструкција на улици и патишта,Изградба и реконструкција на прочистителни станици и колектори , Изградба и реконструкција на капацитети за водоснабдување , Изградба и реконструкција на други објекти и Надзор над изградбата
- Вложувања и нефинансиски средства опфаќа трошоци за Експропријација на одземен имот.
- Купување на возила опфаќа трошоци за купување на моторни возила.

Опис	Дотирано во Буџет 2019 (тековна година)	Извршено 2019 (тековна година)	Извршено 2018 (претходна година)
Купување на опрема и машини	12,246,080	12,246,080	6,814,051
Градежни објекти			131,160
Други градежни објекти	103,303,400	103,303,400	102,680,300
Купување на мебел			-
Вложувања и нефинансиски средства	14,038,358	14,038,358	8,347,365
Купување на возила			2,549,999
	129,587,838	**129,587,838**	**120,522,875**

Отплата на главница

Отплата на главен долг до други нивоа на власт

Отплата на главница на долгорочни позајмување по основ на Заем гарантиран од Влада на РС Македонија за достасани две рати во 2019 година износ од 8.799.987 денари

БИЛАНС НА СОСТОЈБА
АКТИВА

ПОСТОЈАНИ СРЕДСТВА
Нематерјали средства

Нематерјалните средства во Општина Кавадарци се евидентирани по книговодствена вредност од 10.589.214 ден и се однесуваат на Набавен софтвер за патен сообраќај и инспекција.Канцелариско и архивско работење ,компјутерски лиценецирана софтвер и друг софтвер

Матерјални добра и природни богатства

Матерјалните добра и природните богатства во Општина Кавадарци се на износ од 139.407.056 ден а се однесуваат на Земјиште сопственост на Општина Кавадарци во износ од 1.859.454 ден и Градежно земјиште покрај објекти во износ од 137.547.592 ден. На овие средства не се пресметува амортизација.

Материјални средства

Материјалните средства во текот на годината се евидентираат по набавна вредност. Основица за пресметување на амортизацијата претставува набавната вредност. Амортизацијата се пресметува поединечно за секое средство во рамките на амортизационите групи пропишани со Номенклатурата на средствата за амортизација се додека вредноста на средствата не биде во целост надоместена.

Стапките на амортизација на материјалните средства се дадени во следната табела:

ОПИС	**Применети стапки во 2019**
Згради и други Градежни објекти од бетон	1 %
Останати градежни објекти	10 %
Згради и останати градби од метал	3 %
Згради и останати градби од дрво и др.матерјал	4 %
Горни слоеви на улици патишта,плоштади	3 %
Автобуси и Патнички автомобили	15 %
Џупови и комби возила	25 %
Специјален и универзален алат и опрема-	20 %
Електронски	12 %
Специјален и универзален алат и опрема-	16 %
Останати	12 %
Клима уреди и опрема за вентилација	12 %
Парни котли,печки и опрема за затоплување	10 %
Канцелариски мебел од дрво	20 %
Канцелариски мебел-останато	20 %
Канцелариска опрема –Компјутери	16 %
Опрема за снимање и умножување-Принтери	14 %
Сефови и Каси	10 %
Диктафон,Музичка опрема,ТВ	15 %
,Тел.Централи,Телефони	12 %
Останата Опрема	14 %
Противпожарни Возила	20 %
Опрема и прибор за ПП заштита	
Останата ПП опрема	
Софтвер	

Состојбата и промените на материјалните средства во 2019 година се прикажани аналитички по групи во табелата во продолжение на Образложенијата на овој извештај.

Опис	Градежни објекти	Постројки и опрема	Вкупно
Набавна вредност:			
Состојба на 01.01.2019:	**1,445,665,009**	**105,526,633**	**1,551,191,642**
Набавки во текот на годината	165,761,336	41,906,247	**207,667,583**
Вкупни зголемувања:	**165,761,336**	**41,906,247**	**207,667,583**
Расходување	0	0	**0**
Вкупно намалување:	**0**	**0**	**0**
Состојба на 31.12.2019	**1,611,426,345**	**147,432,880**	**1,758,859,225**
Исправка на вредност:			
Состојба на 01.01.2019:	**79,511,047**	**44,803,738**	124,314,785
Амортизација за тековна година	22,475,779	29,352,547	51,828,326
Расходи и отуѓување	0	0	0
Состојба на 31.12.2019	**101,986,826**	**74,156,285**	**176,143,111**
Неотпишана вредност на 31.12.2019	**1,509,439,519**	**73,276,595**	**1,582,716,114**
Неотпишана вредност на 31.12.2018:	**1,366,153,962**	**60,722,895**	**1,426,876,857**

Матерјални средства во подготовка

Матерјалните средства во подготовка се проценети на износ од 0,00 ден и се однесуваат на објекти кои се во тек на изградба или за истите е потребен технички прием за да бидат ставени во употреба.Овие средства се евидентираат по набавна вредност и на истите не се пресметува Амортизација до моментот на нивно ставање во употреба.

Побарувања од вработени

Побарувања од вработени се проценети на износ од 82.055 ден а се однесуваат на побарувања од вработените за патарини за задолжени а непотрошени средства за електронска наплата-ТАГ.

Активни временски разграничувања

Активните временски разграничувања се однесуваат на неизмирените обврски спрема добавувачите за пристигнати фактури/времени ситуации за месец декември 2019 година, во вкупен износ од 75.265.764 илјади денари

Матрејали,резервни делови и ситен инвентар

Залихите на матерјали се однесуваат на Залихи на Канцелариски матерјал и Залихи на електроматерјали со состојба на 31.12.2019 година во Вкупен износ од 1.847.074 ден

ПАСИВА

Краткорочни обврски спрема добавувачи во земјата

Оваа позиција е проценета во износ од 71.071.453 денари во 2019 година и се однесуваат на следните обврски;

- Обврски кон добавувачите во земјата износ од 49.082.734 ден.
- Обврски за плати и други надоместоци износ од 4.194.311 ден
- Обврски по основ на отплата на кредит износ од 21.988.658

Пасивни временски разграничувања

Пасивни временски разграничувања се книговодствено пресметковна категорија и истите се проценети на износ од 82.055 ден

Извори на капитални средства

Капиталот/изворите на средствата ги опфаќаат изворите на капиталните средства и тоа сегашната вредноста на Градежните објекти и Опремата сопственост на Општина Кавадарци како и вредноста на останат капитал односно Злихите на матерјали

Капиталот/Изворите на средства за 2019 година е проценета според сегашната-номинална вредност во вкупен износ од 1.735.191.152 денари и се состо-јат од:

1.Државен-Јавен капитал по сегашна вредност во износ од 1.733.344.078 ден и тоа:

- Нематерјални издатоци во износ од 5.318.476 ден
- Матерјални добра и природни богатства износ од 139.407.056 ден
- Матерјални средства во износ од 1.588.618.546 ден кои се состојат од Градежни објекти во номинален износ од 1.509.739.519 ден ,Опрема во износ од 77.309.983 ден. и Други матерјални средства во износ од 1.569.044 ден

2.Останат капитал во износ од 1.847.074 ден

-Залихи на матерјали во износ од 1.847.074 ден

Вонбилансна Актива и Пасива

Вонбилансната евиденција на Активата и Пасивата се состои од вредноста на Водоводна,Атмосферска и канализациона мрежа во Општината изградена од Општина Кавадарци во износ од 158.149.683 ден.

ДЕЛ ВТОРИ

Извештај за реализација на наменските,блок дотации,самофинансирачките активности и средства од основниот општински буџет за делегирани надлежности на Општините

ИЗВЕШТАЈ ЗА РЕАЛИЗАЦИЈА НА НАМЕНСКИ, БЛОК ДОТАЦИИ, САМОФИНАНСИРАЧКИ АКТИВНОСТИ И СРЕДСТВА ОД ОСНОВНИОТ ОПШТИНСКИ БУЏЕТ ЗА ДЕЛЕГИРАНИ НАДЛЕЖНОСТИ

БЛОК ДОТАЦИИ во приходниот дел се реализирани во износ од 404.221.587,00 ден. а во расходниот дел во износ од 377.294.235,00 ден. Нереализираните средства во износ од 26.927.352,00 ден. се пренесуват како вишок на приходи во наредната година. Реализацијата на наменските средства е преку соодветните програм кои се финансираат од овие средства и тоа:

1.Програма В1-Детска градинка

Блок дотации

Оваа програма во приходниот дел е реализирана во износ од 61.482.999,00 денари од кои 58.087.450,00 денари се Блок дотации додека 7.992.466,00 денари се пренесен вишок од претходна година. Расходниот дел е реализирана во износ од 39.110.461,00 денари. Нереализираните средства во износ од 3.395.549,00 денари се пренесуват како вишок на приходи во наредната година.

Реализираните средства во расходниот дел се потрошени за следниве намени:

- Основни плати и надоместоци во износ од 29.224.242,00 ден.
- Придонеси од плати во износ од 11.065.386,00 ден.
- Комунални услуги,греење,комуникација и транспорт во износ од 1.843.402,00 ден.
- Поправка и тековно одржување во износ од 1.749.534,00 ден.
- Договорни услуги во износ од 548.692,00,00 ден.
- Купување на опрема и машини во износ од 1.878.194,00 ден.
- Други градежни објекти во износ од 11.000.000,00 ден. и
- Купување на мебел во износ од 778.000,00 ден.

Детската градинка „Рада Поцева“ својата дејност – Згрижување на деца од предшколска возраст – ја обавува во осум објекти во кои се згрижени вкупно 1.248 деца. Вкупниот број на вработени лица изнесува 183 лица од кои 134 лица се на неопределено време во редовен работен, 1 лице со договор на дело додека 48 лице се ангажирани со договор за привремено вработување.

Самофинансирачки активности

Детската градинка покрај Блок дотациите располага и со сопствени приходи кои во 2019 година се реализирани во износ од 16.460.485,00 денари, а во расходниот дел реализиран е износ од 24.749.581,00 денари. Разликата помеѓу приходите и расходите во износ од 8.289.096,00 денари се покриваат од салдо од претходни години.

Реализираните средства во расходниот дел се потрошени за следниве намени:

- Патни и дневни расходи во износ од 79.680,00 денари,

- Комунални услуги,греење,комуникација и транспортни услуги во износ од 1.759.699,00 денари,
- Материјали и ситен инвентар во износ од 8.685.178,00 денари,
- Поправка и тековно одржување во износ од 1.512.244,00 денари,
- Договорни услуги во износ од 665.490,00 денари,
- Други тековни расходи во износ од 254.598,00 денари,
- Купување на опрема и машини во износ од 225.012,00 денари
- Други градеЃни објекти во износ од 11.189.280 денари и
- Купување на мебел во износ од 378.400,00 денари.

2.Програма К1-Култура-Библиотекарство

Блок дотации

Оваа програма во приходниот дел е реализирана во износ од 4.589.544,00 денари од кои 3.876.954,00 денари се Блок дотации додека 712.590,00 денари се средства од Пренесен вишок од претходна година. Расходниот дел е реализирана во износ од 3.878.307,00 денари. Нереализираните средства во износ од 711.237,00 денари се пренесуват како вишок на приходи во наредната година.

Реализираните средства во расходниот дел се потрошени за следниве намени:

- Основни плати и надоместоци во износ од 2.591.428,00 денари,
- Придонеси од плати во износ од 981.277,00 денари,
- Комунални услуги,греење,комуникација и транспорт во износ од 197.324,00 денари,
- Материјали и ситен инвентар во износ од 26.349,00 денари,
- Поправки и тековно одржување во износ од 17.828,00 денари,
- Договорни услуги во износ од 43.663,00 денари,
- Други тековни расходи во износ од 10.915,00 денари и
- Вложувања и нефинансиски средства во износ од 9.523,00 денари.

Библиотека “ Феткин” својата дејност ја обавува преку членување на 2.919 членови-читатели. Вкупниот број на вработени лица изнесува 9 лица а располага со книжен фонд од 95.531 библиотечни единици.

Самофинансирачки активности

Библиотека “Феткин” покрај Блок дотациите располага и со сопствени приходи кои во 2019 година се реализирани во износ од 432.294,00 денари, а во расходниот дел реализиран е износ од 490.990,00 денари. Разликата помеѓу приходите и расходите во износ од 58.696,00 денари се покриваат од салдо од претходни години.

Реализираните средства во расходниот дел се потрошени за следниве намени:

- Патни и дневни расходи во износ од 40.424,00 денари,
- Комунални услуги,греење,комуникација и транспортни услуги во износ од 151.429,00 денари,
- Материјали и ситен инвентар во износ од 53.529,00 денари,
- Поправки и тековно одржување во износ од 23.040,00 денари,
- Договорни услуги во износ од 51.892,00 денари,
- Други тековни расходи во износ од 54.689,00 денари,
- Купување на опрема и машини во износ од 17.800,00 денари и
- Вложувања и нефинансиски средства во износ од 98.189,00 денари.

Буџетски средства

За финансирање на дејноста на Библиотека „Феткин“ свое учество има и Основниот Општински буџет во износ од 394.394,00 денари. Овие средства се потрошени дел за покривање на недостатокот на финансиски средства што се јавува кај Блок дотациите.

Реализираните средства во расходниот дел се потрошени на следниве ставки:

- Патни и дневни расходи во износ од 13.360,00 денари,
- Комунални услуги во износ од 99.482,00 денари,
- Материјали и ситен инвентар во износ од 67.444,00 денари,
- Поправки и тековно одржување во износ од 25.219,00 денари,
- Договорни услуги во износ од 65.286,00 денари,
- Други тековни расходи во износ од 47.015,00 денари и
- Вложувања и нефинансиски средства во износ од 76.588,00 денари.

3.Програма К2-Култура-Дом на култура

Блок дотации

Оваа програма во приходниот дел е реализирана во износ од 4.801.036,00 денари од кои 4.459.410,00 денари се Блок дотации додека 341.626,00 денари се средства од Пренесен вишок од претходна година. Расходниот дел е реализирана во износ од 4.409.972,00 денари. Нереализираните средства во износ од 391.064,00 денари се пренесуват како вишок на приходи во наредната година.

Реализираните средства во расходниот дел се потрошени за следниве намени:

- Основни плати и надоместоци во износ од 2.944.378,00 денари,
- Придонеси од плати во износ од 1.115.537,00 денари,

- Комунални услуги,греење,комуникација и транспорт во износ од 203.769,00 денари,
- Материјали и ситен инвентар во износ од 74.919,00 денари,
- Поправка и тековно одржување во износ од 11.799,00 денари,
- Договорни услуги во износ од 45.115,00 денари и
- Други тековни расходи во износ од 14.455,00 денари.

Домот на културата „Иван Мазов-Климе" својата дејност ја обавува преку организирање на повеќе културни настани во текот на годината. Вкупниот број на вработени лица изнесува вкупно 13 редовно вработени лица и 6 лица ангажирани преку Агенција за привремени вработувања.

Самофинансирачки активности

Домот на културата „Иван Мазов-Климе" покрај Блок дотациите располага и со сопствени приходи кои во 2019 година се реализирани во износ од 1.717.121,00 денари, а во расходниот дел реализиран е износ од 2.481.118,00 денари. Разликата помеѓу приходите и расходите во износ од 763.997,00 денари се покриваат од салдо од претходни години.

Реализираните средства во расходниот дел се потрошени за следниве намени:

- Патни и дневни расходи во износ од 87.895,00 денари,
- Комунални услуги,греење,комуникација и транспорт во износ од 463.191,00 денари,
- Материјали и ситен инвентар во износ од 394.636,00 денари,
- Поправки и тековно одржување во износ од 23.296,00 денари,
- Договорни услуги во износ од 764.177,00 денари,
- Други тековни расходи во износ од 615.625,00 денари и
- Купување на опрема и машини во износ од 132.298,00 денари.

Буџетски средства

За финансирање на дејноста на Домот на културата „Иван Мазов-Климе" свое учество има и Основниот Општински буџет во износ од 1.919.215,00 денари. Овие средства се потрошени за покривање на недостатокот на финансиски средства што се јавува кај Блок дотациите.

Реализираните средства во расходниот дел се потрошени на следниве ставки:

- Комунални услуги, греење, комуникација и транспорт во износ од 102.556,00 денари,
- Материјали и ситен инвентар во износ од 175.124,00 денари,
- Поправки и тековно одржување во износ од 52.003,00 денари,
- Договорни услуги во износ од 344.989,00 денари,

- Други тековни расходи во износ од 287.657,00 денари и

- Привремени вработувања во износ од 956.886,00 денари.

4.Програма К3-Култура-Музеј галерија

Блок дотации

Оваа програма во приходниот дел е реализирана во износ од 4.637.325,00 денари од кои 3.740.807,00 денари се Блок дотации додека 896.518,00 денари се средства од Пренесен вишок од претходна година. Расходниот дел е реализирана во износ од 3.478.309,00 денари. Нереализираните средства во износ од 1.159.016,00 денари се пренесуват како вишок на приходи во наредната година.

Реализираните средства во расходниот дел се потрошени за следниве намени:

- Основни плати и надоместоци во износ од 2.179.911,00 денари,

- Придонеси од плати во износ од 826.947,00 денари,

- Комунални услуги,греење,комуникација и транспорт во износ од 168.098,00денари,

- Материјали и ситен инвентар во износ од 59.675,00 денари,

- Договорни услуги во износ од 77.222,00 денари,

- Други тековни расходи во износ од 38.429,00 денари и

- Разни трансфери во износ од 128.027,00 денари.

Музеј галеријата својата дејност ја обавува преку организирање на повеќе културни настани од обласста на ликовната уметност во текот на годината. Бројот на вработени во оваа институција изнесува вкупно 13 лица од кои 12 редовно вработени лица и 1 привремено ангажирано лице.

Буџетски средства

За финансирање на дејноста на Музеј галеријата свое учество има и Основниот Општински буџет во износ од 1.301.669,00 денари. Овие средства се потрошени за покривање на недостатокот на средсва што се јавува во Блок дотациите, авторски хонорари, печатење на книги, исплата на плати за дел од привремено вработените лица и дел од средствата се потрошени за обновување на информатичката опрема во Музеј Галеријата.

Реализираните средства во расходниот дел се потрошени на следниве ставки:

- Патни и дневни расходи во износ од 9.670,00 денари,

- Комунални услуги, греење, комуникација и транспорт износ од 48.625,00 денари,

- Материјали и ситен инвентар во износ од 113.493,00 денари,

- Договорни услуги во износ од 148.605,00 денари,

- Други тековни расходи во износ од 122.676,00 денари,

- Привремени вработувања во износ од 581.952,00 денари,

- Разни трансфери во износ од 32.388,00 денари и

- Други градежни објекти во износ од 244.260,00 денари.

5.Програма Н1-Основно образование

Блок дотации

Оваа програма во приходниот дел е реализирана во износ од 221.165.411,00 денари од кои 206.639.000,00 денари се Блок дотации додека 14.526.411,00 денари се средства од Пренесен вишок од претходна година. Расходниот дел е реализирана во износ од 206.030.664,00 денари. Нереализираните средства во износ од 15.134.747,00 денари се пренесуват како вишок на приходи во наредната година.

Реализираните средства во расходниот дел се потрошени за следниве намени:

- Основни плати и надоместоци во износ од 122.177.025,00 денари,

- Придонеси од плати во износ од 46.258.184,00 денари,

- Патни и дневни расходи во износ од 61.335,00 денари,

- Комунални услуги,греење,комуникација и транспорт во износ од 10.742.519,00 денари,

- Материјали и ситен инвентар во износ од 2.921.438,00 денари,

- Поправки и тековно одржување во износ од 5.9.39.829,00 денари,

- Договорни услуги во износ од 4.648.811,00 денари,

- Други тековни расходи во износ од 1.003.982,00 денари,

- Разни трансфери во износ од 447.027,00 денари,

- Купување на опрема и машини во износ од 4.470.713,00 денари,

- Други градежни објекти во износ од 6.075.589,00 денари ,

- Купување на мебел во износ од 1.156.641,00 денари и

- Вложување и нефинансиски средства во износ од 127.571,00 денари.

Дејноста Основно образование се остварува преку шест основни општински училишта и едно музичко-балетско училиште каде што воспитно образовниот процес се реализира преку 456 вработени лица, педагози, психолози, дефектолози и друг помошен персонал.

Самофинансирачки активности

Основното образование покрај Блок дотациите располага и со сопствени приходи, кои во 2019 година се реализирани во износ од 1.501.814,00 денари, а во расходниот дел реализиран е износ од 1.506.914,00 денари. Разликата помеѓу приходите и расходите во износ од 5.100,00 денари се покриваат од салдо од претходни години.

Реализираните средства во расходниот дел се потрошени за следниве намени:

- Патни и дневни расходи во износ од 52.745,00 денари,
- Комунални услуги, греење, комуникација и транспорт во износ од 85.879,00 денари,
- Материјали и ситен инвентар во износ од 571.787,00 денари,
- Поправки и тековно одржување во износ од 99.650,00 денари,
- Договорни услуги во износ од 297.672,00 денари,
- Други тековни расходи во износ од 161.074,00 денари, .
- Разни трансфери во износ од 25.237,00 денари,
- Купување на опрема и машини во износ од 202.800,00 денари,
- Купување на мебел во износ од 4.220,00 денари и
- Вложувања и нефинансиски средства во износ од 5.850,00 денари.

Буџетски средства

Во finansiraweto на Основните Општински Училишта свое учество има и Основниот Општински Буџет и тоа со средства во износ од 1.486.497,00 денари.

Реализираните средства во расходниот дел се потрошени на следниве ставки:

- Патни и дневни расходи во износ од 49.000,00 денари,
- Други тековни расходи во износ од 119.444,00 денари,
- Привремени вработувања во износ од 918.053,00 денари и
- Разни трансфери во износ од 400.000,00 денари.

Донации

Основното образование располага и со приходи од донации. Овие средства се добиени од Национална агенција – Еразмус и истите се искористени за усовршување на наставниот кадар на основните училишта во странство. Во 2019 година вкупниот приход по основ на донации изнесува 453.483,00 денари. Износот во расходниот дел изнесува 8.165.848,00 денари. Разликата помеѓу приходите и расходите во износ од 7.712.365,00 денари се покриваат од салдо од претходни години. Овие средства се искористени од страна на наставниот кадар на ООУ Гоце Делчев и ООУ Димката Ангелов Габерот од с. Ваташа за организирање на студиски патувања во Романија, Исланд и Тенерифе, Шпанија, Франција, Италија, Португалија, Литванија и др. земји.

6.Програма Н2-Средно образование

Блок дотации

Оваа програма во приходниот дел е реализирана во износ од 96.741.125,00 денари од кои 92.770.000,00 денари се Блок дотации додека 3.971.125,00 денари се средства од Пренесен вишок од претходна година. Расходниот дел е реализирана во износ од 90.605.386,00 денари. Нереализираните средства во износ од 6.135.739,00 денари се пренесуват како вишок на приходи во наредната година.

Реализираните средства во расходниот дел се потрошени за следниве намени:

- Основни плати и надоместоци во износ од 53.237.858,00 денари,
- Придонеси од плати во износ од 20.150.670,00 денари,
- Патни и дневни расходи во износ од 178.837,00 денари,
- Комунални услуги,греење,комуникација и транспорт во износ од 6.586.955,00 денари,
- Материјали и ситен инвентар во износ од 979.782,00 денари,
- Поправки и тековно одржување во износ од 1.617.626,00 денари,
- Договорни услуги во износ од 6.362.472,00 денари,
- Други тековни расходи во износ од 423.043,00 денари,
- Разни трансфери во износ од 38.000,00 денари,
- Купување на опрема и машини во износ од 60.000,00 денари
- Други градежни објекти во износ од 925.143,00 денари и
- Купување на мебел во износ од 45.000,00 денари.

Дејноста Средно образование се остварува преку три средни општински училишта каде што воспитно образовниот процес се реализира преку 184 вработени лица, педагози и помошен персонал.

Самофинансирачки активности

Средното образование покрај Блок дотациите располага и со сопствени приходи, кои во 2019 година се реализирани во износ од 5.315.009,00 денари, а во расходниот дел реализиран е износ од 5.462.309,00 денари. Разликата помеѓу приходите и расходите во износ од 147.300,00 денари се покриваат од салдо од претходни години.

Реализираните средства во расходниот дел се потрошени за следниве намени:

- Патни и дневни расходи во износ од 134.038,00 денари,
- Комунални услуги,греење,комуникација и транспорт во износ од 307.974,00 денари,
- Материјали и ситен инвентар во износ од 501.427,00 денари,
- Поправки и тековно одржување во износ од 395.366,00 денари,
- Договорни услуги во износ од 3.057.969,00 денари,
- Други тековни расходи во износ од 667.912,00 денари,
- Купување на опрема и машини во износ од 262.152,00 денари,
- Други градежни објекти во износ од 86.360,00 денари,

- Купување на мебел во износ од 18.000,00 денари и

- Вложувања и нефинансиски средства во износ од 31.111,00 денари.

Буџетски средства

Во финансирањето на Средните Општински Училишта свое учество има и Основниот Општински Буџет и тоа со средства во износ од 986.560,00 денари.

Реализираните средства во расходниот дел се потрошени на следниве ставки:

- Привремени вработувања во износ од 492.266,00 денари,

- Други градежни објекти во износ од 474.418,00 денари и

- Вложувања и нефинансиски средства во износ од 19.876,00 денари.

Со средствата обезбедени од Основниот Општински Буџет средните општински училишта го покриваат недостатокот на средства што се јавува кај Блок Дотациите и тоа во делот на привремени вработувања и капитални расходи.

Донации

Средното образование располага и со приходи од донации. Овие средства се добиени од Национална агенција – Еразмус и истите се искористени за усовршување на наставниот кадар на средните училишта во странство. Во 2019 година вкупниот приход по основ на донации изнесува 7.341.904,00 денари додека износот во расходниот дел изнесува 6.537.270,00 денари. Вишокот на средства што се јавува во расходниот дел во износ од 804.634,00 денари се покриваат со вишокот на приходи пренесен од претходна година. Овие средства се искористени од страна на наставниот кадар и група на ученици од СОЗШУ Ѓорче Петров и Гимназијата Добри Даскалов за организирање на студиско патување во странство.

7.Програма Ѕ0 – Противпожарна заштита

Наменска дотација

Оваа програма во приходниот дел е реализирана во износ од 10.804.147,00 денари добиени средства, а во расходниот дел е реализиран истиот износ.

Реализираните средства во расходниот дел се потрошени за следниве намени:

- Основни плати и надоместоци во износ од 7.491.145,00 денари и

- Придонеси од плати во износ од 3.313.002,00 денари.

Буџетски средства

Во финансирањето на Единицата за противпожарна заштита свое учество има и Основниот Општински Буџет и тоа со средства во износ од 1.467.375,00 денари.

Реализираните средства во расходниот дел се потрошени на следниве ставки:

- Надоместоци во износ од 386.620,00 денари,

- Комунални услуги, греење, комуникација и транспорт во износ од 122.281,00 денари,

- Материјал и ситен инвентар во износ од 581.735,00 денари,

- Поправки и тековно одржување во износ од 75.166,00 денари и

- Купување на опрема и машини во износ од 301.573,00 денари.

ДЕЛ ТРЕТИ

Извештај за реализација на Програмски активности по одделните Сектори

ИЗВЕШТАЈ
ЗА РЕАЛИЗАЦИЈА НА ПРОГРАМАТА ЗА РАБОТА ВО ОБЛАСТА НА РАСПОЛАГАЊЕТО СО ГРАДЕЖНО ЗЕМЈИШТЕ ВО СОПСТВЕНОСТ НА РЕПУБЛИКА СЕВЕРНА МАКЕДОНИЈА НА ПОДРАЧЈЕТО НА ОПШТИНА КАВАДАРЦИ ЗА 2019 ГОДИНА

Градежното земјиште сопственост на Република Северна Македонија може да се отуѓи, да се даде под долготраен закуп, под краткотраен закуп, да се разменува, да се заснова право на стварна службеност, да се даде на трајно користење, да се пренесе право на сопственост и на него да се востановат други стварно права.

Предмет на Програмата е менаџирање со градежното земјиште во сопственост на Република Северна Македонија што се наоѓа на територијата на Општина Кавадарци , дефинирана според територијалната организација на Република Северна Македонија, за време на календарска 2019 година.

Важен фактор во оваа постапка е и категоријата урбанистички план, односно урбанистичките планови врз основа на кои може да се издаде одобрение за градење.

Со годишната Програма се предвидува предмет на менаџирање со градежното земјиште во сопственост на Република Северна Македонија да бидат градежните парцели што се наоѓаат на територијата на Општина Кавадарци.

Прибраните средства од надоместок за градежно земјиште согласно член 18 од Законот за градежно земјиште се распределуваат во сооднос 80% за Општина Кавадарци и 20% за Република Северна Македонија.

Одделението за располагање со градежно земјиште кое се состои од 3 службеници, во рамките на своите овластување и работни задачи континуирано спроведува постапки за отуѓување на градежно земјиште по пат на електронско јавно наддавање и редовни постапки по барање на странки по пат на непосредна спогодба како и постапки за добивање на трајно користење на Општина Кавадарци.

1.По основ на спроведени постапки за отуѓување на градежно земјиште сопственост на Република Северна Македонија по пат на електронско јавно наддавање во текот на 2019 година беа реализирани односно отуѓени 6 градежни парцели со намена А2-колективно домување, Б1- мали комерцијални и деловни дејности и А1-индивидуално домување.

Прибрани средства по овој основ се:

-надоместок за градежно земјиште 4.901.949,оо денари
-трошоци на постапка 69.858,оо денари

2.По основ на спроведени постапки за отуѓување на градежно земјиште сопственост на Република Северна Македонија по пат на непосредна спогодба во текот на 2019 година од вкупно 41 завршени се 36 постапки од кои 5 се во фаза на решавање и прибрани се средства по основ:

-надоместок на градежно земјиште 1.204.090,оо денари
-трошоци на постапка 25.000,оо денари

Севкупно средства по основ на надоместок за градежно земјиште прибрани се 6.106.039,оо денари.

Севкупно средства по основ трошоци на постапка прибрани се 94.858,оо денари.

Расходи за објавување на огласите за јавно наддавање за 2019 година во дневни весници изнесуваат 137.168,оо денари.

Исто така, во рамките на своето работење, а согласно Законот за градежно земјиште, Одделението за располагање со градежно земјиште за доделување на правото на трајно користење на градежно земјиште сопственост на Република Северна Македонија пред Влада на Република Северна Македонија за реализација и изградба на објекти од јавен интерес (детски градинки,училишта, спортски сали и др.) има поведено 11 постапки од кои 6 се реализирани, 4 се одбиени и 1 запрена постапка.

Изработил:
Рак. на одд. Дипл.прав. Гордана Тодороска-Сокаровска
Одобрил:
Рак. на сек. Дипл.инг. Елена Тасевски

Бр._________
____
Кавадарци

ОПШТИНА КАВАДАРЦИ
ГРАДОНАЧАЛНИК
М-р Митко Јанчев

ИЗВЕШТАЈ

за реализирани програмски активности во културата за 2019 година

Општина Кавадарци - Локална самоуправа активно учествува во создавањето и збогатувањето на културниот живот на грѓаните ,градењето на културните вредности и континуирана поддршка на културните институции, уметници и творци во културното претставување и изразување. Програмските активности во 2019 година беа раководени од принципот на достапност до културните вредности, остварување на културните права на сите граѓани, со цел публиката, меѓу младите читатели, поситителите на претстави, концерти, изложби да се родат идните писатели , актери, музичари, сликари.

Голема заложба на Локалната самоуправа заедно со културните институции беа предложените програми со кои се обезбеди континуираност на културниот живот во градот, достапност и културни вредности на граѓаните, интеграција на бизнис секторот во градот во функција на културата, меѓународната културна размена поврзување и продлабочување на културниот дијалог со збратимените и пријателски градови.

Културните активности беа многубројни и пред граѓаните беа пласирани уште на самиот почеток на годината.

Локалната самоуправа заедно со културните институции од градот на традиционален начин и со обичаи својствени на празнувањето на Коледе беше одбележан овој верски празник каде што многу и од граѓаните го прославија овој голем христијански празник со традицијата и обичаите од Тиквешкиот регион.

Божиќен концерт во изведба на ученици на ООМБУ „Лазо Мицев Рале„ од Кавадарци се одржа во салата при Домот на културата каде млади и талентирани ученици од ова училиште се претставија пред многубројната публика со дела од познати музички имиња.

Во рамките на традиционалното одбележување се одржа Годишен концерт на Фолклорниот ансамбал „Тиквеш„ кој што претставува амбасадор на нашиот град со презентирање на ора од нашето подрачје и пошироко а кој со својата професионалност и со финансиска поддршка од Локалната самоуправа гостуваа во многу збратимени и пријателски градови на Кавадарци.

Годишниот концерт со преполнета сала од граѓаните на Кавадарци се одржа во Салата на Дом на култура Кавадарци.

Општина Кавадарци и оваа година распиша Конкурс за давање на надлежност на правно лице за реализирање на програмата за култура на кој конкурс се јави само правното лице ИНОВАТИВА Груп ДОО Скопје.За секоја манифестација од нивна страна беше доставен Извештај како наративен исто така и финансиски и доставен до Советот на општина Кавадарци и позитивно прифатен.

Во Програмата за активности на Општина Кавадарци во обласна на културата за 2019 година беа одбележани следните културни настани:

- **Културно стопанска манифестација Св.Трифун**
- **Културно лето**
- **Културно стопанска манифестација “Тиквешки гроздобер“**
- **Одбележување на Нова година**

Општина Кавадарци и оваа година ја продолжи традицијата на одбележување **на 14 –ти феврури –„Св.Трифун„** празникот на лозарите и винарите од Тиквешијата. Локалната самоуправа направи подготовки за одбележување на празникот. Во делот

на поканувањето на гости на манифестацијата беа испратени званични покани до сите државни органи во Републиката, меѓународни фондации и агенции, амбасади советници, пратеници, винарии и фирми од Кавадарци.

Најпрво званичните гости беа примени во кабинетот на Градоначалникот за потоа сите заедно беа присутни на Градскиот плоштад каде на симболичен начин беше претставувано од страна на актери од Домот на културата Кавадарци традиционалното закројување со драматургија, по што следуваше закројување од страна на Градоначалникот и присутните гости. Потоа сите присутни беа во обиколка на штандовите на винариите и тоа ВВ„Тиквеш„ Винарија„Стоби„ и индивидуални и мали винари „Ерос„ „Пеца комерц„ како и штандот на Вешти жени од Кавадарци на кој беше изложена храна подготвена од вештите раце на здружението со традиционална храна од Тиквешијата. Званичното закројување Градоначалникот со сите гости го извршија во Црковниот Храм „Св.Димитрија „ заедно со свештените лица.

На Градскиот плоштад за сите поситители беше организирана културно забавна програма на која настапи музичка група од Кавадарци, фолклорен ансанбал„Тиквеш„.

Оваа година манифестацијата „Св.Трифун„ ја посетија претставници од Амбасади и фондации со која Грдоначалникот оствари средби.

Културните институции со подршка на Локалната самоуправа организираа многубројни изложби театарски претстави ликовни колонии и др,достапни на граѓаните на Кавадарци.

Изложба на Лазар Дојчинов, ликовен уметник од Кавадарци. На изложбата Дојчинов се претстави со околу 40-сетина акварели и масло на платно со тематика на винова лоза и вино. Изложбата е по повод 14 февруари денот на лозарите.

Меѓународниот ден на жената 8 март беше одбележан на достоинствен и културен начин .

Културно лето 2019 година исто така во топлите летни вечери на граѓаните им понуди многу културни настани од областа на фолклорот ,театарот и музичкото творештво, културните институции од градот под Покровителство на Градоначалникот и Советот на општина Кавадарци ги релизираа Годишните програми со што се придонесе културниот живот во нашиот град да достигне едно високо културно ниво а со тоа на граѓаните да им биде пласирано традиционалното културно творештво на нашата земја и да ги запознае младите генерации со културните вредности.

Една од културните манифестаци во која на едно место и во исто време можеше да се види и да се пласира дел од традицијата обичате и културата беше културно стопанската манифестација „**Тиквешки гроздобер 2019**„ т.н „Приказна под отворено небо„ Манифестацијата се состоеше од повеке сегменти поделени на различни места со изобилство на културни настани. На Градскиот плоштад беа претставени винарии каде секој посетител можеше да дегустира од богатото изибилство на разни вкусови од вино и храна.

Во Малото паркче спроти Полицијата изобилуваше со традиционална храна и македонска музика. Се одржаа многу спортски натпревари ,натпревар во шах и традиционалната Таблијада

Еден од најатрактиниот настан на манифестацијата беше и карневалското дефиле кое изобилуваше со фантазии, и многу вградени приказни и околу 1000 учесници а многубројната публика беше одушевена.

Исто така градот Кавадарци може да се пофали со културната **„Кавадаречка Културна есен„** на која беа пласирани многубројни изложби, театри ,промоци на книги детски претстави Работилници од областа на драмска дејност, работилница од областа на Фолклорна дејност„ Работилница од областа на фотографијата „Кавадаречки фолклорни средби „ Пензионерите пеат „ во чест на Никола Бадев „ Проекција на филмот„Медена земја „ и други под Покровителство на Градоначалникот и Советот на Општина Кавадарци а во организација на Дом на култура „Иван Мазов – Климе, Музеј галерија Кавадарци и Библиотека „Феткин. Посетеноста на сите овие настани ја достигна и бројката од 5000 посетители со што се потврдува дека на граѓаните на нашиот град им се потребни културни настани , и дека културата во Кавадарци е на едно високо ниво.

На крајот од годината која беше исполнета со многу културни манифестации Локалната самоуправа со културните институции го организира на свечен и спектакуларен дочек на **Новата година**. На Градскиот плоштад многубројната публика имаше можност да се забавува заедно со наши локални Бенд групи а исто така со многу овации да ја доживее убавината на новогодишната ноќ со спектакуларниот Огномет и позитивните честитки до сите граѓани упатени од страна на Градоначалникот.

Извештај
За Реализацијата на Програмата за ЛОКАЛЕН ЕКОНОМСКИ РАЗВОЈ за 2019година

Вовед

Секторот за Локален Економски Развој (ЛЕР) своите активности ги извршуваше согласно програмските цели, утврдени во Програмата за Локален економски развој за 2019 година усвоена од страна на Советот на општина Кавадарци на Седницата која се одржа 25.12.2019,и согласно направените измени на програмата, како и надлежностите на општините дадени со Законот за локална самоуправа од 2002 година.

Сите програмски активности беа усогласени соСтратегијата за иновации на Р. Македонија 2012- 2020, Стратешкиот документ за помош на земјата од ЕУ за периодот 2014-2020, Националната Стратегија заземјоделство и рурален Развој за 2014-2020, Програма за развој на Вардарски плански регион, Национална стратегија за намалување на сиромаштијата и социјалната исклученост на Р.Македонија за периодот 2010 – 2020.

Програмата за развој за 2019 година воглавно беше ориентирана кон зголемување на буџетските приходи од донации од домашниинституции, меѓународни агенции и фондации, како и кон ефикасно искористување на претпристапните фондови од ИПА Програмата.

Реализацијата на оваа Програма обезбеди континуиран одржлив развој на општината кој го подобри нивото на животниот стандард на жителите на општина Кавадарци.

Реализација на проект по пат на задолжување во МСИП 2

Проектот „Реконструкција на коловоз на улици и булевари во населено место Кавадарци – ул.Цано Поп Ристов, Пано Мударов, Едвард Кардељ, Моша Пијаде и Цветан Димов” е донесен како приоритетен проект на Општина Кавадарци, за аплицирање на проектот по

објавениот јавен повик МСИП 2- 01/2016 од страна на Министерството за Финансии на Република Македонија.
Проектот опфаќа реконструкција на коловоз на следните улици и булевари:УЛ.ЦАНО ПОП РИСТОВ, ПАНО МУДАРОВ, МИТО ХАЏИ ВАСИЛЕВ-ЈАСМИН, 7-МИ СЕПТЕМВРИ, СТРАШО ПИНЏУР, СЕВЕРЕН БУЛЕВАР, ЕДВАРД КАРДЕЉ, МОША ПИЈАДЕ И ЦВЕТАН ДИМОВ, со вкупна вредност од 50 767 886 денари.Проектот е во целост реализиран во 2019 година со вкупна вредност од 53 116 886 денари.

Проект за Зајакнување на општинските совети
Главната цел на проектот **„Зајакнување на општинските совети“**, кој е финансиски поддржан од страна на **Швајцарската Агенција за развој и соработка** (СДЦ), а се имплементира од **Програмата за развој на Обединетите нации**, е да ги зајакне општинските совети да станат поефективни и автономни тела и подобро да се справуваат со влијанието на извршната власт преку соодветно исполнување на својата уставно доделена улога за одлучување, надзор и застапување. За возврат, овие напори ќе ја зголемат транспарентноста и отчетноста на градоначалникот кон Советот и на општината кон граѓаните, и ќе се подобрат условите за живот во локалната заедница преку успешно спроведување на приоритетни проекти на заедницата.
За возврат, овие напори ќе ја зголемат транспарентноста и отчетноста на градоначалникот кон Советот и на општината кон граѓаните, и ќе се подобрат условите за живот во локалната заедница преку успешно спроведување на приоритетни проекти на заедницата. Во рамките на овој проектопштина Кавадарци доби грант средства во висина од 3 400 000 денари, за што во текот на 2019 година се опреми големата сала на општина Кавадарци со видео надзор и озвучување во висина од 700 000 денари.
Останатите средства во висина од 2 700 000 денари ќе се реализираат во 2020 година, а се наменети за градежни работи за ЈОУДГ„Рада Поцева”.

Програма за намалување на аерозагадувањето 2019 година

Во 2019 година, Владата на Република Македонија објави два повика за намалување на аерозагадувањето, во кој како критериуми беа поставени градови/општини со најголема загаденост, на општина Кавадарци и беа доделни грант средства во висина од 7 000 000 денари. Финансиските средства беа наменети за поставување на топлински пумпи и системи за ладење и греење, како и поставување на пвц прозорци и врати во општинските училишта во Кавадарци.

Субвеницонирање на манифестации

Општина Кавадарци аплицирање до министерството за Земјоделство, шумарство и водостопанство, за субвенционирање на Тиквешки гроздобер во делот на промоција на земјоделски производи, за што се одобрени и реализирани финансискис средства во висина од 120 000 денари. Во периодот 6,7, и 8 Септември 2019 година, се поставија штандови на градскиот плоштад на кој се вршеше презентација на земјоделски производи, како што се вино, ракија, грозје, маџун, гроздов сок, од страна на винарниците од општина Кавадарци, ЗШУЦ„Ѓорче Петров„ како и останати производители.

Проект„РеЛОаД”- регионална програма за локална демократија во Западен Балкан

- Општина Кавадарци во 2018 година започна со проектните активности по проектот РЕЛОАД кој што е наменет за зајакнување на капацитете на невладините организации во општина Кавадарци,финансиски подржан од Европската Унија и имплементиран од страна на УНДП. Општина Кавадарци како пилот општина го спроведува во периодот 2018-2020 година, и планирано е да реализираат финансиски средства во висина од 120 000 долари, за

кој што општината учествува со сопствени средства во восина од 24 000 евра или 20% Проектот е наменет да го зајакне партнерството помеѓу локалните власти и граѓанското општество во Западен Балкан. Проектот ќе овозможи да помогне на локалните власти на транспарентен начин, да ги финансира предлог проектите од невладините организации базиран според потребите на граѓаните. Во 2019 година, реализирани се финансиски средства во висина од 1 595 838 денари.

Грант за успешност

Општина Кавадаци успешно го реализираше проектот за подобрување на општинските услуги за реконструкција на ООУ Тоде Хаџи Тефов, СОУ ДОбри Даскалов, СОУ Ќиро Спанџов Брко. Согласно договорот за заем за проектот за подобрување на општинските услуги, по успешното имплементирање на проектот, општината доби дополнителни грант средства во износ од 3 084 000 денари за Реконструкција на ул.Тиквешко востание. Вкупната вредност на овој проект изнесува 4 486 324 денари. Општина Кавадарци учествува со сопствени финансиски средства во висина од 1 402 324 денари.Проектот е во целост реализиран во 2019 година со вкупна вредност од 4 486 324 денари.

Проект„ Општинско корисна работа", финансиски поддржан од УНДП и Министерството за Труд и Социјална политика.

Проектот за општинско корисна работа е финансиски поддржан од програма на Обединетите нации –УНДП и Министерството за Труд и Социјална политика. На територијата на општина Кавадарци се реализира во периодот од 1-ви Септември 2019 до 31-ви Мај 2019 година. Времено се ангажирани 17 невработени лица,од клои 14лица како негователи во период од 6 месеци и лични асистенти за период од 9 месеца, со работен ангажман од 20 работни часа неделно и надоместок од 9000 денари по лице,Општината го финансира делот за персонален данок на секое ангажирано лице и осигурување од повреда на работнои место. Ангажманот на лицата се состои од пружење елементарна помош и грижа за стари и изменоштени лица, и лица со оштетен вид на кои им е неопходна подршка и помош, како и лични асистенти на лица со попреченост.Вкупната сума потребна за 6 месеци изнесува 612 000 денари.

Консултантски услуги и ревизија за проекти

Консултантски услуги за изработка на студии за потребите на секторот за ЛЕР. Вкупната сума за консултантските услуги која што е искористена за 2019 година изнесува554 000денари.

Проект за Јавни работи – Поддршка на социјална категорија на граѓани

Повикот за вклучување на невработени лица со ниски квалификации во проекти од инфраструктура и заштита на животна средина на локално ниво се одвиваше во текот на 2019 година, во кој беа вклучени 10 невработени лица за извршување на јавни работи. Вкупната сума за овој проект изнесува 88 000 денари.

Проект за субвенционирање на мерки за топлинска ефикасност

- Општина Кавадарци во 2019 година објави повик за субвенционирање на грејни тела, како воведување на мерки за заштеда на топлинска енергија при купување на грејни тела со голема енергетска ефикасност. Општина Кавадарци за овој проект издвои средства во висина од 1 800 000 денари од Буџет на општината за 2019 година.

Проект за субвенционирање за купување на велосипед

- Општина Кавадарци со цел да ги стимулира граѓаните за користење на велосипеди, и да се даде поголем придонес во зачувување на животната средина и физичкото здравје на граѓаните ќе им обезбеди поврат на дел од потрошените средства, за набавка на велосипед.

Општина Кавадарци за овој проект издвои средства во висина од 200.000 од Буџет на општината за 2019 година.

Интегрирана програма за развој на Туризмот во општина Кавадарци

Овој под-проект опфака повеќе активности кои ќе придонесат кон подобрувањето на туристичката понуда во општина Кавадарци . Со под-проектот се предвидува:

- Реконструкција на локален патот до Михајлово во должина од 6.3 км.

- Поставување на три вински порти со атрибути на лозарство и винарство

Под-проектот е аплициран по објавениот повик во рамките на проектот за локална и регионална конкурентвост во областа на туризмот.Вкупната проценета вредност на Проектот,, Интегрирана програма за развој на туризмот во општина Кавадарци,,изнесува 37 242 799денари без ддв. Средствата во износ од 31 283 951 денари ќе се обезбедат од Проектот за Локална и Регионална Конкурентност финансиран од Европска Унија, а кофинансирањето на Општина Кавадарци е во висина од 5 995848 денари, односно 16% од вкупниот буџет на под-проектот. Реализација на овој проект ќе започне во 2020 година.

Реконструкција на пристапен пат до земјоделско обработливо земјиште во општина Кавадарци, месност – Кошани – Бегниште

Во општина Кавадарци како најчести проблеми со кои се соочуваат земјоделците како резултат на немањето или лошата состојба на пристапните патишта до земјоделското обработливо земјиште се - забрзана амортизација на земјоделската механизација, неможност за пристап со возило или земјоделска механизација за обработка или изнесување на земјоделските производи. За таа цел општина Кавадарци преку Вардарскиот плански регион го реализира во целост овој проект во текот на 2019 година. Со реконструкцијата на пристапниот пат во должина од 2200 метри ќе се олесни пристапот до земјоделското обработливо земјиште, а со тоа ќе ја подобриме состојбата на овие полски патишта, со што значително ќе се намалат горенаведените проблеми. Вкупната сума за реализација на овој проект изнесува 600 000 денари, и се обезбедени од Министерството за земјоделие, шумарство и водостопанство.

Третман и подготовка на вода за пиење во Општина Кавадарци, Неготино и Росоман

Проектот има за цел решавање на проблемот со заматување на водата за пиење од водоводниот систем Лукар кое се јавува во време на поројни дождови за општините Кавадарци, Неготино и Росоман. Како повеќегодишен проект ќе се реализира во партнерство со Владата на Република Македонија, Министерството за животна средина и просторно планирање и Словенски центар за меѓународна соработка во висина од 3 920 000 евра. Општина Кавадарци ќе учествува со сопствени средства во проектот и тоа во висина од 200 000 евра за изградба на дел 800 метри од цевководот, а средства во висина од 175 000 евра ќе се обезбедат од трите општини.

Банка за храна

Овој проект е реализиран со здружението за банка за храна на РМ, ЗГ Еко живот од Кавадарци и локална самоуправа Кавадарци. Месечно се доделуваат 100 пакети во соработка со локалните фирми и производители на семејства со социјален статус.

И З В Е Ш Т А Ј
аа активностите на Општина Кавадарци во областа на социјалната и здравствена заштита за 2019 година

Програмата за активностите на Општина Кавадарци во областа на социјалната заштита за 2019 година, е димензионирана на 4.700.000,00 денари. Активностите во областа на социјална заштита утврдени со оваа програма се финансираат од Буџетот на Општина Кавадарци за 2019 година. Во текот на календарската година претрпе една измена и дополнување која се однесува на вкупниот износ од 4.700.000,00 денари се заменува со 4.400,000,00 денари, точката 7 колички за хендикепирани лица се брише. Средствата во програмата се распределени на:

- **Помош на социјално загрозени семејства**
- **Помош на семејства погодени од елементарни непогоди (пожар, поплава)**
- **Помош за семејства за лекување**
- **Помош на поедниниици од областа на култура**
- **Помош на семејства од семејно насилство**
- **Информирање на социјално загрозени семејства на правата и овбрските**
- **Новородени деца во 2019 година**
- **Колички за хендикепирани лица, избришана со измените**
- **помош на деца со аутизам**

Финансиската помош на жителите во Општина Кавадарци за 2019 година е реализирана во целост која се должи на фактот што навреме и континуирано се исплатуваат финансиските средства според одредбите на Програмата и Правилникот бр.08-2068/1 од 29.04.2011 година и Правилник за изменување и дополнување бр.08-326/8 од 31.01.2019 година на Правилникот за условите, критериумите и постапката за додоелвање на еднокртана парична помош на физички лица.

Единиците на локална самоуправа Кавадарци како одговорен субјект во целост ги спроведува законските одредби и постапува согласно роковите и насоките за реализација на сите произлезени обврски за воспоставување еднаква застапеност и третман на жените и мажите во сите сфери на општественото живеење во Општина Кавадарци. Во континуитет ги следи сите актуелни сосотјби, законски измени и дополувања, иницира акции и ги имплементира работните обврски.

Во 2019 година процентот на реализација на програмата за активностите на Општина Кавадарци - Локална Самоуправа во областа на социјална парична помош по програма АО изнесува 3.919.354 денари или во проценти 97.98 %, по основ социјално парична помош се изработени 360 решениеја а исплатени се 1.914,000 денари, по основ помош за новородени деца има изработени 326 решенија а исплатени се 1.980.000,000 денари.

Програмата за активностите на Општина Кавадарци-Локална Самоуправа за 2019 година во областа на здравствената заштита насочни кон потикнување, подржување и помагање на здравстевенуте институции на целите од Програмата Општа Болница со проширена дејност.

Извршувањето по програма 11 изнесува 1.500.000,00 денари, во текот на тековната годината претрпе измена и дополнување која се однесува на вкупниот износ од 1.500.000,00 денари на 3.500.000,00 денари, извршувањето е 3.500.000,00 денари или во проценти 100 %.

Изработил :
Јанинка Леова

Извештај
за реализација на Програмата за активностите на Општина Кавадарци во областа на спорт и млади во 2019 година

Врз основа на Правилникот за начинот, постапката и критериумите за финансирање на програми, проекти, натпревари и манифестации од областа на спортот од интерес на општина Кавадарци бр.07-873/29 од 28.02.2014 година и распишаниот Јавен повик за прибирање на апликации на програми/проекти за финансиска подршка од буџетот на Општина Кавадарци за 2019 година наменети за спортисти, спортски клубови, професионални клубови регистрирани на подрачјето на општина Кавадарци општински и училишни сојузи бр.09 -300/1 од 22.01.2019 година Комисијата за спорт му предложи, а Советот на Општина Кавадарци ја усвои Програмата за активностите на Општина Кавадарци во областа на спорт и млади во 2019 година бр.08-815/18 од 19.02.2019 година.

Согласно горенаведената Програмата за активностите на Општина Кавадарци во областа на спорт и млади бр.08-815/18 од 19.02.2019 година дел од спортските активности се финансирани врз основа на апликација од страна на клубовите и во рамките на одобрените средства од програмата, а финансирањето на проектите и манифестации наведени во програмата се реализирани преку Сојуз на спортовите на Кавадарци.

Во текот на 2019 година од Буџетот на Општина Кавадарци по Барање од страна на Спортските клубови, а со решение квартално им се исплатени финансиските средства. За добиените финансиски средства спортските клубови се задолжени и квартално да доставуваат Финансиски Извештаи кои се разгледуваат и се усвојуваа со ЗАКЛУЧОЦИ од страна на комисијата за спорт на советот на Општина Кавадарци и тоа со следниве: Заклучок бр. 08-3916/3 од 17.07.2019 год, Заклучок бр. 08-3985/3 од 22.07.2019 год, Заклучок бр.08-4525/3 од 19.08.2019 год, Заклучок бр. 08-5274/4 од 04.10.2019 год, Заклучок бр. 08-5630/3 од 18.10.2019 год, Заклучок бр. 08-5426/3 од 31.10.2019 год, Заклучок бр. 08-6034/3 од 07.11.2019 год, Заклучок бр. 08-6216/3 од 14.11.2019 год, Заклучок бр. 08-6992/3 од 20.12.2019 год, Заклучок бр.08-118/3 од 14.01.2020 год, Заклучок бр. 08-267/3 од 20.01.2020 год. и Заклучок бр. 08-466/3 од 24.01.2020 год.

1. Стрелачки клуб “Кавадарци” согласно Програмата за активностите на Општина Кавадарци во областа на спорт и млади во 2019 година се одборени 60 000 денари и истите се реализирани .

Врз основа на извештајот од стрелачкиот клуб бр. 10-4316/1 од 07.08.2019 година, бр.05-36/1 од 08.01.2020 година, одобрените средства се наменети за

финансирање на активностите на програмата на стрелачкиот клуб – верификација на клубот, патни трошкови и банкарска обврска.

2. Карате Клуб “Тиквеш” согласно Програмата за активностите на Општина Кавадарци во областа на спорт и млади во 2019 година се одборени средства од 70 000 денари и истите се реализирани.

Врз основа на извештајот од Карате клубот Тиквеш бр. 10-4524/1 од 19.08.2019 година и бр. 05-467/1 од 24.01.2020 година, одобрените средства се наменети за надоместок за користење на спортски објект и котизација во Карате Федерација.

3.Градски Ракометен клуб Тиквеш 2014 Кавадарци согласно Програмата за активностите на Општина Кавадарци во областа на спорт и млади во 2019 година се одборени средства од 1 000 000 денари и истите се реализирани.

Врз основа на извештајот од Г.Р.К “ Тиквеш “ 2014 бр. 05-4361/1 од 09.08.2019 година, бр. 10-5466/1 од 08.10.2019 година и бр. 05-217/1 од 15.01.2020 година, одобрените средства се наменети за исплата на тренери, надоместок за користење на спортска сала, колективно осигурување, исхрана и надоместок на игарчи и исплата на судии и делегати за одиграни натпревари.

4. К.К”Спортисимо” согласно Програмата за активностите на Општина Кавадарци во областа на спорт и млади во 2019 година се одобрени средства од 300 000 денари и истите се реализирани .

Врз основа на извештајот од К.К “Спортисимо” бр. 05-4376/1 од 12.08.2019 година, бр. 05-5619/1 од 17.10.2019 година и бр. 05-246/1 од 16.01.2020 година, одобрените средства се наменети за превоз, термини за користење на сала, исплата на тренер по договор и опрема.

5. Ж.К.К “ Трокал “- Кавадарци согласно Програмата за активностите на Општина Кавадарци во областа на спорт и млади во 2019 година се одобрени средста од 800 000 денари и истите се реализирани.

Врз основа на извештајот од Ж.К.К “ Трокал “ Кавадарци бр. 10-3998/1 од 22.07.2019 година, бр. 05-6033/1 од 06.11.2019 година и бр. 05-7147/1 од 24.12.2019 година, одобрените средства се наменети за надоместок за термини во спортска сала, превоз , храна и ноќевање и опрема.

6. Карате Клуб “Кавадарци” Кавадарци согласно Програмата за активностите на Општина Кавадарци во областа на спорт и млади во 2019 година се одобрени средства од 700 000 денари и истите се реализирани.

Врз основа на извештајот од Карате Клуб “Кавадарци” Кавадарци бр. 10-3987/1 од 19.07.2019 година, бр. 10-5380/1 од 03.10.2019 година и бр. 05-7093/1 од 19.12.2019 година, одобрените средства се наменети за надоместок за термини во спортска сала, превоз, храна, ноќевање и котизации за учество.

7. Карате Клуб “Елен-Еден” с.Ваташа согласно Програмата за активностите на Општина Кавадарци во областа на спорт и млади во 2019 година се одобрени средства од 75 000 денари и истите се реализирани.

Врз основа на извештајот од Карате Клуб “Елен-Еден” с. Ваташа бр. 10-3988/1 од 19.07.2019 година и бр. 05-7092/1 од 19.12.2019 година, одобрените средства се наменети за надоместок за превоз, храна и ноќевање, термини за користење на сала, такси за учество.

8. Општински Сојуз на Училишен спорт –Кавадарци согласно Програмата за активностите на Општина Кавадарци во областа на спорт и млади во 2019 години се одобрени средства од 80 000 денари и истите се реализирани.

Врз основа на извештајот од Општински Сојуз на Училишен спорт –Кавадарци бр.05-5811/1 од 29.10.2019 година и бр.05-7244/1 од 27.12.2019 година, одобрените средства се наменети за организација на регионални натпревари за организација на масовен велосипедски собир и организација на новогодишен турнир во футсал.

9. Планинарско спортско друштво Орле Кавадарци согласно Програмата за активностите на Општина Кавадарци во областа на спорт и млади во 2019 година, се одобрени средства од 60 000 денари и истите се реализирани.

Врз основа на извештајот од Планинарско спортско друштво Орле Кавадарци бр. 05-5632/1 од 18.10.2019 година и бр. 05-6898/1 од 12.12.2019 година, одобрените средства се наменети за опрема, превоз на планинари, маркици, поправка на возило, фонд за патишта и др.

10. К.К "Академик" Кавадарци согласно Програмата за активностите на Општина Кавадарци во областа на спорт и млади во 2019 година се одобрени средства од 50 000 денари и истите се реализирани.

Врз основа на извештајот од К.К Академик бр.10-5317/1 од 01.10.2019 година и бр. 05-266/1 од 17.01.2020 година, одобрените средства се наменети за плаќање на котизација, семинари за тренери, за термини за спортската сала, за судиски и делегатски такси за натпреварите кои се одиграни.

11. Џудо Клуб "Кожувчанка" Кавадарци согласно Програмата за активностите на Општина Кавадарци во областа на спорт и млади во 2019 година се одобрени средства од 65 000 денари и истите се реализирани .

Врз основа на извештајот од Џудо Клуб "Кожувчанка" Кавадарци бр.10-4356/1 од 12.08.2019 година и бр.05-185/1 од 15.01.2020 година, одобрените средства се наменети за плакање на наемнина за тренинзи во спортска сала Јасмин Кавадарци, годишна котизација и патни трошоци.

12. Карате клуб "Сансаи" Кавадарци согласно Програмата за активностите на Општина Кавадарци во областа на спорт и млади во 2019 година, се одобрени средства од 85 000 денари и истите се реализирани.

Врз основа на извештајот од Карате клуб "Сансаи" Кавадарци бр. 10-3962/1 од 19.07.2019 година и бр.05-7020/1 од 18.12.2019 година, одобрените средства се наменети за делумно покривање на трошоците за термини, патни трошоци .

13. Р.К Тиквеш Јуниори 2012 Кавадарци согласно Програмата за активностите на Општина Кавадарци во областа на спорт и млади во 2019 година се одобрени средства од 90 000 денари и истите се реализирани.

Врз основа на извештајот од Р.К "Тиквеш Јуниори 2012" Кавадарци бр. 10-4519/1 од 16.08.2019 година и бр. 05-7245/1 од 27.12.2019 година, одобрените средства се наменети за надоместоци на термини за тренинг во спортска сала Јасмин.

14. Спелеонуркачки клуб "Врело" согласно Програмата за активностите на Општина Кавадарци во областа на спорт и млади во 2019 година се одобрени средства од 60 000 денари и истите се реализирани.

Врз основа на извештајот од Спелеонуркачки клуб "Врело" бр. 05-6949/1 од 16.12.2019 година, средства се искористени за еколошките акции на Тиквешко езеро, сместување, превоз и докомплетирање на опрема .

15. Здружение на граѓани КИК БОКС БУДО Кавадарци согласно Програмата за активностите на Општина Кавадарци во областа на спорт и млади во 2019 година се одобрени средства од 70 000 денари и истите се реализирани.

Врз основа на извештајот од Здружение на граѓани КИК БОКС БУДО Кавадарци бр. 10-4941/1 од 12.09.2019 година и бр. 05-7288/1 од 31.12.2019 година, средсвата се искористени за плаќање на закупнина на сала за вежбање, купување на реквизити заштитна опрема.

16. Спортски риболовен клуб ОСКАР Кавадарци согласно Програмата за активностите на Општина Кавадарци во областа на спорт и млади во 2019 година се одобрени средства од 30 000 денари.

Врз основа на извештајот од Спортски риболовен клуб ОСКАР Кавадарци бр. 10-3365/1 од 21.06.2019 година, бр. 05-6410/1 од 25.11.2019 година, одобрените

средства се наменети за надоместоци котизација за лига натпревар и спортски легитимации, котизација и книговодствени услуги.

17. Карате клуб Ронин Каи-Кан Кавадарци согласно Програмата за активностите на Општина Кавадарци во областа на спорт и млади во 2019 година се одобрени средства од 65 000 денари и истите се реализирани.

Врз основа на извештајот од Карате клуб Ронин каи-кан Кавадарци бр. 10-4970/1 од 13.09.2019 година и бр. 05-453/1 од 23.01.2020 година, одобрените средства се наменети за опрема за тренинг.

18. К.Г.С Партизан СРНИ Кавадарци согласно Програмата за активностите на Општина Кавадарци во областа на спорт и млади во 2019 година се одобрени средаства од 75 000 денари и истите се реализирани.

Врз основа на извештајот од К.Г.С Партизан СРНИ Кавадарци бр. 10-5250/1 од 27.09.2019 година и бр. 05-54/1 од 08.01.2020 година, одобрените средства се наменети патни трошкови, исплата на тренер и за термини за тренинг.

19. Тениски Клуб Црна Река Кавадарци согласно Програмата за активностите на Општина Кавадарци во областа на спорт и млади во 2019 година, се одобрени средства од 40 000 денари истите се реализирани.

Врз основа на извештајот од Тениски Клуб Црна Река Кавадарци бр. 05-472/1 од 24.01.2020 година, одобрените средства се наменети за котизации во повеќе категории за учество во турнири.

20. Здружение Карате клуб ЕНЕРЏИ –ОСС Кавадарци согласно Програмата за активностите на Општина Кавадарци во областа на спорт и млади во 2019 година се одобрени средства од 50 000 денари истите се реализирани.

Врз основа на извештајот од Здружение Карате клуб ЕНЕРЏИ –ОСС Кавадарци бр. 05-4591/1 од 22.08.2019 година и бр. 05-441/1 од 23.01.2020 година, одобрените средства се наменети годишна членарина за учество во карате федерацијата, превоз и котизација на меѓународни натпревари.

21. Градски ракометен клуб Кавадарци согласно Програмата за активностите на Општина Кавадарци во областа на спорт и млади во 2019 година се одобрени средства од 60 000 денари и истите се реализирани .

Врз основа на извештајот од Градски ракометен клуб Кавадарци бр. 05-7266/1 од 30.12.2019 година, одобрените средства се наменети за закуп на спортски сали, патни и административни трошоци .

22. Кошаркарски клуб Про-Баскет Кавадарци согласно Програмата за активностите на Општина Кавадарци во областа на спорт и млади во 2019 година се одобрени средства од 60 000 денари и истите се реализирани .

Врз основа на извештајот од Кошаркарски клуб Про-Баскет Кавадарци бр. 10-5281/1 од 30.09.2019 година и бр. 05-7285/1 од 31.12.2019 година, одобрените средства се наменети закуп на спортски сали, патни и административни трошоци.

23. Нинџицу клуб Татсиџин Кавадарци согласно Програмата за активностите на Општина Кавадарци во областа на спорт и млади во 2019 година одобрени се средства од 75 000 денари и истите се реализирани.

Врз основа на извештајот од Нинџицу клуб Татсиџин Кавадарци бр.10-4363/1 од 09.08.2019 година, бр. 05-5809/1 од 29.10.2019 година и бр. 05-7246/1 од 27.12.2019 година, одобрените средства се наменети закуп на спортски Сали, патни и административни трошоци.

24. Пинг-понгарски клуб Кавадарци согласно Програмата за активностите на Општина Кавадарци во областа на спорт и млади во 2019 година се одобрени средства од 20 000 денари и истите се реализирани.

Врз основа на извештајот од Пинг-понгарски клуб Кавадарци бр. 05-7271/1 од 30.12.2019 година, одобрените средства се наменети закуп на спортски сали, патни и административни трошоци.

25. Тиквешки Точакџии Кавадарци согласно програмата за активностите на Општина Кавадарци во областа на спорт и млади во 2019 година се одобрени средства од 50 000 денари и истите се реализирани.

Врз основа на извештајот од Тиквешки Точакџии Кавадарци бр. 05-7059/1 од 18.12.2019 година и бр. 05-470/1 од 24.01.2020 година, одобрените средства се наменети за реализација на проектот Алшар 2018 .

26. Боди билдинг клуб Екстрим Џим 212 Кавадарци согласно програмата за активностите на Општина Кавадарци во областа на спорт и млади во 2019 година, се одобрени средства од 60 000 денари и истите се реализирани.

Врз основа на извештајот од Боди билдинг клуб Екстрим Џим 212 Кавадарци бр. 10-5535/1 од 10.10.2019 година и бр. …….. од .01.2020 година, одобрените средства се наменети за закуп на деловен простор во спортска сала Партизан.

27. Аеро клуб Витачево Кавадарци согласно Програмата за активностите на Општина Кавадарци во областа на спорт и млади во 2019 година одобрени се средства од 45 000 денари и истите се реализирани.

Врз основа на извештајот од Аеро клуб Витачево Кавадарци бр. 05-6983/1 од 17.12.2019 година и бр. 05-471/1 од 24.01.2020 година, одобрените средства се наменети за патни трошкови, ноќевања и учество во меѓународни натпревари.

28. Атлетски клуб Тиквеш Кавадарци согласно Програмата за активностите на Општина Кавадарци во областа на спорт и млади во 2019 година одобрени се средства од 80 000 денари и истите се реализирани.

Врз основа на извештајот од Атлетски клуб Тиквеш Кавадарци бр. 10-4845/1 од 06.09.2019 година и бр. 05-7171/1 од 24.12.2019 година, одобрените средства се наменети за патни трошоци, термини и опрема.

29. Планинарски клуб Зелен Брег согласно Програмата за активностите на Општина Кавадарци во областа на спорт и млади во 2019 година одобрени се средства од 30 000 денари и истите се реализирани.

Врз основа на извештајот од Планинарскиот клуб Зелен Брег бр. 05-5903/1 од 30.10.2019 година и бр. ……… година, одобрените средства се наменети за .

30. Кошаркарски клуб Јасмин согласно Програмата за активностите на Општина Кавадарци во областа на спорт и млади во 2019 година одобрени се средства од 90 000 денари и истите се реализирани.

Врз основа на извештајот од Кошаркарски клуб Јасмин бр. 05-7147/1 од 24.12.2019 година, одобрените средства се наменети за опрема, нафта и храна.

31. Меридијан Атлетик Еко согласно Програмата за активностите на Општина Кавадарци во областа на спорт и млади во 2019 година одобрени се средства од 35 000 денари и истите се реализирани.

Врз основа на извештајот од Меридијан Атлетик Еко бр. 10-5897/1 од 30.10.2019 година, одобрените средства се наменети за трошок за организација на маратон, медали и пехари.

32. Кик Бокс Клуб Кавадарци согласно Програмата за активностите на Општина Кавадарци во областа на спорт и млади во 2019 година одобрени се средства од 70 000 денари и истите се реализирани.

Врз основа на извештајот од Кик Бокс клуб Кавадарци бр. 10-5179/1 од 25.09.2019 година и бр.05-442/1 од 23.01.2020 година, одобрените средства се наменети за опрема за вежбање, гориво за превоз.

33. Атлетски клуб Кавадарци согласно Програмата за активностите на Општина Кавадарци во областа на спорт и млади во 2019 година одобрени се средства од 35 000 денари и истите се реализирани.

Врз основа на извештајот од Атлетски клуб Кавадарци бр. 10-3703/1 од 08.07.2019 година и 05-6826/1 од 10.12.2019 година, одобрените средства се наменети за патни трошоци, исхрана.

34. Ф.К Габер с. Ваташа Кавадарци согласно Програмата за активностите на Општина Кавадарци во областа на спорт и млади во 2019 година одобрени се средства од 95 000 денари и истите се реализирани.

Врз основа на извештајот од Ф.К Габер с .Ваташа Кавадарци бр. 05-6950/1 од 16.12.2019 година и бр. 05-249/1 од 16.01.2020 година одобрените средства се наменети за патни трошоци, котизација судии делегати лекар и сл.

35. Ф.К. Сопотско Поле Кавадарци согласно Програмата за активностите на Општина Кавадарци во областа на спорт и млади во 2019 година одобрени се средства од 40 000 денари и истите се реализирани.

Врз основа на извештајот од Ф.К Сопотско Поле Кавадарци бр. 10-3766/1 од 10.07.2019 година и бр. 05-6986/1 од 17.12.2019 година одобрените средства се наменети за одржавање на фудбалски терен, патни трошоци, котизација, судии делегати лекар и сл.

36. Ф.К Дреново 2016 Кавадарци согласно Програмата за активностите на Општина Кавадарци во областа на спорт и млади во 2019 година одобрени се средства од 40 000 денари и истите не се побарани од нивна страна бидејќи не реализираа активности – не се натпреваруваа во Општинската лига за 2019 година .

37. Ф.К Марена с. Марена Кавадарци согласно Програмата за активностите на Општина Кавадарци во областа на спорт и млади во 2019 година одобрени се средства од 300 000 денари и истите се реализирани.

Врз основа на извештајот од Ф.К Марена с. Марена Кавадарци бр. 10-3917/1 од 17.07.2019 година и бр. 05-7054/1 од 19.12.2019 година,одобрените средства се наменети за регистрација на игрчи, делегати судии, лекар, камерман, исхрана на играчи патни трошоци и сл.

38. Сојуз на спортовите на Кавадарци согласно програмата за активностите на Општина Кавадарци во областа на спорт и млади во 2019 година се одобрени средства од 1 000 000 денари и истите се реализирани..

Врз основа на извештајот од Сојуз на спортовите на Кавадарци бр. 08-5624/1 од 17.10.2019 година и бр. 05-393/1 од 22.01.2019 година, одобрените средства се наменети за реализација на турнир Сестри Китеви , проект Избираме мади таленти, проект Отворени забавни фудбалски школи (Опен-фан), манифестација Избор на спортист за 2019 година и трошоци за работа на Сојуз на спортовите на Кавадарци.

39. Градски фудбалски клуб Тиквеш 1930-Кавадарци согласно програмата за активностите на Општина Кавадарци во областа на спорт и млади во 2018 година се одобрени средства во висина од 6.000.000 денари, а во тековната година со рефинансирање се одобрени уште 3.000.000 денари со Анекс на Договор бр. 10-300/91 од 14.11.2019 година и истите се реализирани.

Врз основа на извештаите од Градски фудбалски клуб Тиквеш 1930 Кавадарци бр. 10-2666/1 од 17.05.2019, бр. 10-3820/1 од 12.07.2019, бр.05-6240/1 од 14.11.2019, 05-7155/1 од 24.12.2019, одобрените средствата се наменети за котизација во ФФМ, регистрација на играчи, надомест на стручен штаб тренери, спортски директор, надомест на фудбалери, исхрана на играчи, сметки за стан, комесар за безбедност, патни трошкови, возач, реквизити и спортска опрема Организирање на Меморијален Турнир Вуко Каров, одржавање на фудбалски терени и сл.

Извештај
За судски постапки спрема Општина Кавадарци
од аспект на задолженост

Спрема Општина Кавадарци Локална самоуправа се покренати следните судски постапки:

1. ТС1 48/19

Тужители: 1. ДПТУ “Супер Јајце” ДООЕЛ од с. Сопот Кавадарци
2. ДПН “Градски Паркинзи КАВ” Кавадарци од Кавадарци

Тужен: Општина Кавадарци

Основ: Надомест на материјална штета и испуштена корист

Вредност: 51.937.295,oo денари

Од страна на тужителот поднесена е тужба за надомест на материјална штета и испуштена корист, заради раскинување на Договорот за воспоставување на јавно приватно партнерство за давање на услуги на паркирање во Општина Кавадарци.

Поднесен е одговор на тужба од страна на Општина Кавадарци.

2. П4-27/2018

Тужител: Бошко Китанов од Кавадарци ул.„Дисанска“ бр.19
Тужен: Општина Кавадарци
Основ: Надомест на штета
Вредност: 1.000.000,оо денари

Од страна на тужителот е поднесена тужба за надомест на нематеријална штета. Тужителот при управување на велосипед на улица Шишка, се здобил со тешки телесни повреди, од причина што предната гума од велосипедот се заглавува во решетката за атмосверска вода. Поднесен е одговор на тужба од страна на Општина Кавадарци. Предметот е доставен до Биро за судски вештачења за изготвување на супер сообраќајно вештачење.

Постапката е во тек.

3. **ТС1.бр.28/19**

Тужител: ТРД "Радио Кавадарци" ДООЕЛ Кавадарци ул.„7-ми Септември„ бр.1
Тужен: Општина Кавадарци и др.
Основ: Исполнување на договор и враќање на вложени парични средства
Вредност: 875.312,00 денари

Предметот е вратен од Апелационен суд на повторно одлучување пред основен суд Велес. Со обжалената пресуда ТС1.бр.28/16 од 27.03.2017 година, тужбеното барање на тужителот да се задолжи тужениот да пристапи кон исполнување на склучениот договор за зедничка изградба на објектот, реконструкција на рамна проодна тераса на управната зграда на Домот на културата во Кавадарци бр.03-95 од 25.12.2000 година склучен помеѓу правниот претходник на тужителот и правниот претходник на тужениот и да му го предададе во владение и трајно користење без надомест на тужителот деловниот простор на ул.„7-ми Септември„, опишан во став 1 од пресудата, е одбиено како неосновано. Тужбеното барање на тужителот делумно е усвоено, тужениот е задолжен на тужителот да му плати на име стекнување без основ износ од 710.000,00 денари со законска казнена каматаво висина на референтната стапка на НБРСМ што за секое полугодие важела на последниот ден од полугодието зголемена за десет процентни поени сметано од 15.07.2016 година за извршени инвестициони вложувања од правниот претходник на тужителот за реконструкција на кровна конструкција и адаптација на делот од проодната рамна тераса на објектот на ул.„7-ми Септември„. Со обжалената пресуда задолжен е тужениот да му ги надомести на тужителот трошоците на постапката во износ од 153.348,00 денари, во рок од 8 дена по правосилноста на пресудата, додека одбиено е барањето да се задолжи тужителот на име парнични трошоци да плати уште износ од 6.612,00 денари. Со оваа пресуда судот донел и решение со кое приговорот на тужениот за застареност на побарувањето го одбил како неоснован.

Постапката е во тек.

4. **Мал.вред.П.бр.6/2019**

Тужител: Лазар Игнатов од Кавадарци ул.„Ленинова“бр.25
Тужен: Општина Кавадарци
Основ: Надомест на материјална штета
Вредност: 39.392,оо денари

Од страна на тужителот е поднесена тужба за надомест на материјална штета за кастрење на дрва во имот на тужителот.
Поднесен е одговор на тужба од страна на Општина Кавадарци.
Постапката е во тек.

5. **Мал.вред.бр. 48/2019**

Тужител: Атанас Илиев од Кавадарци ул.„Словенска“ бр.6
Тужен: Општина Кавадарци
Основ: Надомест на материјална штета
Вредност: 100.423,оо денари

Од страна на тужителот поднесена е тужба за надомест на материјална штета причинета на ПМВ Мерцедес со рег.бр.КА-7966-АВ, сопственост на тужителот, при движење ПМВ по ул. “Северен Булевар” во близина на крстосница на улица “Ѓорѓи Соколов”, се потопило во вода од обилни врнежи.
Поднесен е одговор на тужба од страна на Општина Кавадарци.
Постапката е во тек.

6. **Мал.вред.ТС.бр.1/20**

Тужител: ДПППМИ “Промонтинг” ДООЕЛ Скопје од Скопје ул.„Ѓорѓе Андреевиќ-Кун“ бр.2
Тужени: 1. Општина Кавадарци
Основ: Долг
Вредност: 140.316,оо денари

Од страна на тужителот поднесена е тужба за остаток од долг по основ извршени градежни работи за реконструкција на противпожарна станица.
Поднесен е одговор на тужба од страна на Општина Кавадарци, во тек е Економско и градежно вештачење. Постапката е во тек.

7. **Мал.вред.П.бр.168/2019**

Тужител: Александра Лазова од Демир Капија ул.„Партизанска“
Тужени: 1. Општина Кавадарци и
2. ЈП “Комуналец” Кавадарци
Основ: Надомест на штета
Вредност: 150.000,оо денари

Од страна на тужителката поднесена е тужба за надомест на штета од куче скитник. Тужителката пешки при движење на улица Страшо Пинџур на ден 28.11.2018 година била нападната од кучиња при што се здобила со телесни повреди.
Поднесен е одговор на тужба од страна на Општина Кавадарци.
Постапката е во тек.

8. **Мал.вред.П.бр.155/2019**

Тужител: Даринка Темелкова од Кавадарци ул.„25-ти Мај“ бр.36
Тужени: 1. Општина Кавадарци и
2. ЈП “Комуналец” Кавадарци

Основ: Надомест на штета
Вредност: 256.000,оо денари

Од страна на тужителката поднесена е тужба за надомест на штета од куче скитник. Тужителката пешки при движење накај својот дом на ден 01.09.2019 година била нападната од улично куче при што се здобила со телесни повреди.

Поднесен е одговор на тужба од страна на Општина Кавадарци.

Постапката е во тек.

9. Мал.вред.П.бр.145/2019

Тужител: Андон Лазаров од Кавадарци ул.„Ило Костов“ бр.10
Тужени: 1. Општина Кавадарци и
2. ЈП "Комуналец" Кавадарци
Основ: Надомест на штета
Вредност: 87.140,оо денари

Од страна на тужителот поднесена е тужба за надомест на штета. Тужителот пешки при движење на улица Димче Мирчев на ден 16.05.2019 година бил нападната од куче скитник при што тужителот се здобил со телесни повреди.

Поднесен е одговор на тужба од страна на Општина Кавадарци.

Постапката е во тек.

10.Мал.вред.П.бр.6/2019

Тужител: Лазар Игнатов од Кавадарци ул.„Ленинова“бр.25
Тужен: Општина Кавадарци
Основ:Надомест на материјална штета
Вредност:39.392,оо денари

Од страна на тужителот е поднесена тужба за надомест на материјална штета за кастрење на дрва во имот на тужителот.

Поднесен е одговор на тужба од страна на Општина Кавадарци.

Предметот е во тек.

11. ВПП бр.38/18

Предлагач: Ристо Малинков од Кавадарци преку полномошник адв. Љубинка Јаковлева
Противник: Општина Кавадарци
Основ:Определување надоместок за експроприран недвижен имот
Вредност: 873.915,00 денари

Од страна на предлагачот поднесен е предлог за определување на надоместок за експроприран недвижен имот на КП бр. 15153/5 и КП бр. 15153/6, каде е предложен надоместок од вкупен износ од 873.915,00 денари за површина од 406м2.

Општина Кавадарци поднесе одговор на предлог и го оспори поднесениот преглод.

Предметот е во тек.

12. ВПП.бр.47/19

Предлагач: Општина Кавадарци
Противник: Зорица Тодоровска од Кавадарци преку.полн.адв.Илија Змејковски
Основ: Определување на надоместок за експроприран недвижен имот за изградба на дел од улица „Вуко Каров“ во м.в. “Паркот”
Вредност: 109.800,00 денари

Во управна постапка од страна на Општина Кавадарци е предложен надоместок од 600,00 ден по м2 или за 183м2 вкупен износ од 109.800,00 ден. Кој противникот не го прифатил.

Предметот по службена должност од страна на Министерството за финансии – Одделение за управна постапка Кавадарци е доставен до Основен суд Кавадарци за определување на висина на надоместокот во судска постапка.

Од страна на судот предметот е доставен на вештачење до Биро за судски вештачења за определување на нова проценка за експроприраното земјиште.

Рочиштето е закажано на 25.02.2020 година.

13. ВПП.бр.41/19

Предлагач: Општина Кавадарци
Противник: Ќиро Стојков од Кавадарци преку полн.адв.Атанас Тошевски
Основ: Определување на надоместок за експроприран недвижен имот за градење на улица „1,2,3 и 4“ ДУП Дисанска м.в.“Дисанска”
Вредност: 30.840,00 денари

Во управна постапка од страна на Општина Кавадарци е предложен надоместок од 1.542,00 ден по м2 или за 20 м2 вкупен износ од 30.840,00 ден. Кој противникот не го прифатил.

Предметот по службена должност од страна на Министерството за финансии – Одделение за управна постапка Кавадарци е доставен до Основен суд Кавадарци за определување на висина на надоместокот во судска постапка.

Од страна на противникот е поднесено барање до овластен проценител да се изврши нова проценка за опредлеување на надоместок за експроприраното земјиште.

Рочиштето е закажано на 03.03.2020 година.

14. ВПП бр.48/19

Предлагач: Општина Кавадарци
Противник: Марјан и Стефанка Чулева од Кавадарци преку полн.адв.Диме Петков
Основ: Определување на надоместок за експроприран недвижен имот за градење на дел од улица „Добри Даскалов“
Вредност: 55.350,00 денари

Во управна постапка од страна на Општина Кавадарци е предложен надоместок од 1.845,00 ден по м2 или за 30 м2 вкупен износ од 55.350,00 ден. Кој противникот не го прифатил.

Предметот по службена должност од страна на Министерството за финансии – Одделение за управна постапка Кавадарци е доставен до Основен суд Кавадарци за определување на висина на надоместокот во судска постапка.

Од страна на противникот во судската постапка е доставена нова проценка изработена од овластен проценител „Метода Плус“ ДООЕЛ Кавадарци каде за експроприраната недвижност е утврден надоместок на износ од 50 евра/м2.

Од страна на Советот на Општина Кавадарци донесена е Одлука за давање согласност за склучување на судска спогодба и определување на надоместок за

експроприраното земјиште во износ од 2.583,00 ден./м2 односно надоместок во вкупен износ од 77.490,00 денари.

Рочиштето е закажано на 03.03.2020 година.

15. ВПП.бр.37/19

Предлагач: Општина Кавадарци

Противник: Трајко Угуров од Кавадарци и Зоран и Јане Угуровски од Скопје преку пол.адв.Илија Чекоров

Основ: Определување на надоместок за експроприран недвижен имот за градење на објект од здравството и социјалната заштита

Вредност: 1.460.800,00 денари

Во управна постапка од страна на Општина Кавадарци е предложен надоместок од 800,00 ден по м2 или за 1826 м2 вкупен износ од 1.460.800,00 ден. Кој противникот не го прифатил.

Предметот по службена должност од страна на Министерството за финансии – Одделение за управна постапка Кавадарци е доставен до Основен суд Кавадарци за определување на висина на надоместокот во судска постапка.

Од страна на судот предметот е доставен на вештачење до Биро за судски вештачења за определување на нова проценка за експроприраното земјиште.

Рочиштето е закажано на 05.03.2020 година.

16. ВПП бр.51/19

Предлагач: Општина Кавадарци

Противник: Бачев Ризо и Ристо од Кавадарци и Пешева Анѓелина од Скопје,

Основ: Определување на надоместок за експроприран недвижен имот за градење на улица „Вуко Каров“

Вредност: 341.400,00 денари

Во управна постапка од страна на Општина Кавадарци е предложен надоместок од 600,00 ден по м2 или за 568 м2 вкупен износ од 341.400,00 ден. Кој противникот не го прифатил.

Предметот по службена должност од страна на Министерството за финансии – Одделение за управна постапка Кавадарци е доставен до Основен суд Кавадарци за определување на висина на надоместокот во судска постапка.

Од страна на противникот во судската постапка е доставена нова проценка изработена од овластен проценител „Геофото - Зенит“ ДОО Скопје каде за експроприраната недвижност е утврден надоместок на износ од 24 евра/м2.

Од страна на Советот на Општина Кавадарци донесена е Одлука за давање согласност за склучување на судска спогодба и определување на надоместок за експроприраното земјиште во износ од 1.107,00 ден./м2 односно надоместок во вкупен износ од 628.776,00 денари.

Рочиштето е закажано на 11.03.2020 година.

17. П4-24/19

Тужител: Коле Илфијадев преку полн.адв.Ирина Пандиловска Митрев од Скопје

Тужен: Општина Кавадарци

Основ: Ништовност на договор

Вредност: 132.337,00 денари

Од страна на тужителот е поднесена Тужба за ништовност на Договор за регулирање на меѓусебните односи во врска со наплата на комунален надоместок за уредување на градежно земјиште за доградба на индивидуална станбена зграда и враќање на паричен износ исплатен како комунален надоместок во износ од 132.337,00 денари.

Од страна на Општина Кавадарци доставен е Одговор на тужба на 16.01.2020 година.

Рочиштето е закажано на 13.03.2020 година.

18. ВПП.бр.54/19

Предлагач: Шкартов Борис од Кавадарци преку пол.адвокат Зорица Илиевска
Противник: Општина Кавадарци
Основ: определување на надоместок за одземено градежно земјиште во м.в. “Калница”
Вредност: 255.348,00 ден.

Од страна на предлагачот поднесен е предлог за определување на надоместок за експроприрано земјиште на кп.бр.3885/4 во површина од 146 м2 и кп.бр.3885/5 во површина од 27 м2 КО Ваташа и предложен е надоместок од 24 евра/м2 ил за вкупна површина од 173 м2 вкупен износ од 255.348,00 ден.

Рочиштето е закажано на 16.03.2020 година.

19. ВПП бр.40/19

Предлагач: Општина Кавадарци
Противник: Стојанчо Трифунов од Кавадарци преку.полн.адв.Никола Стојков
Основ:Определување на надоместок за експроприран недвижен имот за изградба на дел од улица „Бел Камен“ во м.в. “Бел камен”
Вредност: 109.800,00 денари

Во управна постапка од страна на Општина Кавадарци е предложен надоместок од 615,00 ден./м2 или за 865 м2 вкупен износ од 531.975,00 ден. Кој противникот не го прифатил.

Предметот по службена должност од страна на Министерството за финансии – Одделение за управна постапка Кавадарци е доставен до Основен суд Кавадарци за определување на висина на надоместокот во судска постапка.

Од страна на судот предметот е доставен на вештачење до Биро за судски вештачења за определување на нова проценка за експроприраното земјиште.

Рочиштето е закажано на 18.03.2020 година.

20. ВПП.бр.50/19

Предлагач: Општина Кавадарци
Противник: „Хромос Пестициди“ од Скопје
Основ: Определување на надоместок за експроприран недвижен имот за градење на улица „Вуко Каров“
Вредност: 141.600,00 денари

Во управна постапка од страна на Општина Кавадарци е предложен надоместок од 600,00 ден./м2 или за 236 м2 вкупен износ од 141.600,00 ден. Кој противникот не го прифатил.

Предметот по службена должност од страна на Министерството за финансии – Одделение за управна постапка Кавадарци е доставен до Основен суд Кавадарци за определување на висина на надоместокот во судска постапка.

Од страна на Советот на Општина Кавадарци донесена е Одлука за давање согласност за склучување на судска спогодба и определување на надоместок за експроприраното земјиште во износ од 1.107,00 ден./м2 односно надоместок во вкупен износ од 261.252,00 денари.

Рочиштето е закажано на 18.03.2020 година.

21. ВПП.бр.49/19

Предлагач: Општина Кавадарци

Противник: Емануел Тасев од Скопје преку пол.адв.Антон Моцан од Скопје

Основ: Определување на надоместок за експроприран недвижен имот за градење на улица „Вуко Каров“

Вредност: 141.600,00 денари

Во управна постапка од страна на Општина Кавадарци е предложен надоместок од 600,00 ден./м2 или за 31 м2 вкупен износ од 18.600,00 ден. Кој противникот не го прифатил.

Предметот по службена должност од страна на Министерството за финансии – Одделение за управна постапка Кавадарци е доставен до Основен суд Кавадарци за определување на висина на надоместокот во судска постапка.

Рочиштето е закажано на 26.03.2020 година.

22. ВПП.бр.8/18

Предлагачи: Никола Консулов, Рајна Гркова, Натка Бањанска, Ката Петрова, Снежана Чкрипеска, Мирјана Темелковска и др. преку полном.адв.Антонио Коцевски

Противник: Општина Кавадарци

Основ: Определување надоместок за експроприрано земјиште

Вредност: 5.382.480,00 денари

Од страна на предлагачите поднесен е предлог за определување на надоместок за експроприрано земјиште на КП.бр.10128/3 во површина од 2.188м2 во износ од 40 евра/м2 или 2.460,00 ден./м2 .

Општина Кавадарци поднела одговор на предлогот и го оспорила поднесениот предлог за определување на надоместок за експроприрано земјиште.

Од страна на судот предметот е доставен на вештачење до Биро за судски вештачења за определување на нова проценка за експроприраното земјиште.

Од Бирото за судски вештачење изготвена е проценка каде е утврден надоместок во износ од 647,70 ден./м2 за земјоделско земјиште или надоместок во износ од 1.281,00 ден./м2 за градежно земјиште.

Се чека доставување на Решение од Основен суд Кавадарци за определување на надоместок за експроприрано земјиште.

23. ВПП.бр.4/20

Предлагач: Горица Пеливанова Вилхелм од Кавадарци

Противник: Општина Кавадарци

Основ:Определување на надоместок за одземено градежно земјиште во м.в. „Рајко Жинзифов”

Вредност: 557.356,80 ден.

Од страна на предлагачот поднесен е предлог за определување на надоместок за експроприрано земјиште на кп.бр.12131 КО Кавадарци во површина од 377 м2 КО Кавадарци и предложен е надоместок од 24 евра/м2 или за вкупна површина од 377 м2 вкупен износ од 557.356,80 ден.

Рочиштето е закажано на 25.03.2020 година.

1.Мал.вред.П.бр.9/2019

Тужител: Влатко Мемов од Кавадарци ул.„Пионерска" бр.25
Тужен: Општина Кавадарци и ЈП Комуналец Кавадарци
Основ: Надомест на материјална штета
Вредност: 68.212,оо денари

Од страна на тужителот поднесена е тужба за надомест на материјална штета причинета од излевање на канализација во имот на тужителот. Со донесената пресуда на првостепениот суд, тужбеното барање кон ЈП Комуналец Кавадарци е одбиено, а спрема Општина Кавадарци е усвоено.Незадоволни од донесената пресуда од име на Општина Кавадарци доставена е Жалба пред Апелационен суд Скопје.

1. Мал.вред.бр.133/18

Тужител: Јане Глигоров од Кавадарци ул.„9-та Бригада„ бр.3
Тужен: Општина Кавадарци и др.
Основ: долг.
Вредност: 300.000,00 денари
Од страна на тужителот е поднесена тужба за враќање на средства уплатени за урбанизација за Моклиште.

Со Пресуда ГЖ.бр.2796/19 од 11.09.2019 година на Апелационен суд Скопје, жалбата на тужениот Општина Кавадарци СЕ УСВОЈУВА, Пресудата на Основен суд Кавадарци Малвп-П.бр.133/18 Малвп-227/16 од 26.3.2019 година СЕ ПРЕИНАЧУВА И ПРЕСУДУВА:

Тужбеното барање на тужителот Јане Глигоров од Кавадарци со кое бара да се задолжи тужениот Општина Кавадарци, да му го врати на тужителот уплатениот износ од 300.000,00 денари, по договор број 03-506/1 од 16.02.2007 година, со законска казнена камата во висина на референтна стапка на НБ на РМ, што за секое полугодие важела на последниот ден од полугодието, што му претходело на тековното полугодие, зголемена за 8% поени, сметано од 27.09.2016 година, ден на поднесување на тужбата, до исплатата, како и да му ги надомести процесните трошоци на тужителот се во рок од 8 дена по приемот на пресудата СЕ ОДБИВА КАКО НЕОСНОВАНО.

СЕ ЗАДОЛЖУВА тужителот на тужениот да му ги надомести процесните трошоци во вкупен износ од 53.907,00 денари во рок од 8 дена по приемот на оваа пресуда.

Незадоволен од донесената Пресуда, Тужителот Јане Глигоров има поднесено Ревизија до Врховен суд на Република Македонија.

Од страна на Општината поднесен е одговор на ревизијата.

И З В Е Ш Т А Ј
за 2019 година

ТППЕ Кавадарци покрива површина од 1113 км2, и е втора по големина на покриеност во Р.Македонија после градот Прилеп.

<u>Од возниот парк ТППЕ Кавадарци поседува:</u>

- FAP-13 од 1976 година со носивост од 8 000 литри вода
- VOLVO од 1993 година со носивост од 2 000 литри вода и опрема за техничка интервенција .
- DAF од 2010 година со носивост од 2 000 литри вода .
- Lada Niva од 1994 година (патничко возило).

Возила набавени во 2018година.

- MERCEDES камион од 1984година служи за специјална намена за гаснење на пожар и спасување на лица на високи објекти.
- Џип VOLKSWAGEN TUAREG од 2005година, служи како челно возило и возило за брзи интервенции при сообраќајни незгоди.

Во текот на 2019 година набавени се:
20 нови против пожарни апарати (S-6 = 8 броја ; S-9 = 8 броја ; CO2-5 = 4 броја),
2 млазници за вода,
26 маски за дишење во чад за секој пожарникар,
26 поткапи за заштита на главата за секој пожарникар,
26 униформи за интервенција на шумски или полски пожар,
Набавено и вградено е витло за влечење на возило
Набавен е 7 kw агрегат , двогледи (2)
Набавена е пумпа за испумпување на нечиста вода
Во ПП домот е вграден систем за видео надзор

ТППЕ Кавадарци во текот на 2019 година има извршено 428 интервенции од кои 327 се интервенции за пожар, а 101 технички интервенции.

ТППЕ Кавадарци е сместена во зграда која е изградена во 1952 година, во текот на 2019година извршено е комплетно реновирање на целиот објект.

Во текот на 2019година е започната процедура за набавка на дополнителна опрема за лична заштита и опрема за гаснење на пожари која се очекува да пристигне во 2020год.

Во план е набавка на мало возило со мала носивост на вода кое ќе служи за дејствување низ тесните улици и непристапните делови од градот.

Во текот на 2019година извршувани се обуки и теоретска настава, како и обуки изведени од сертифицирани компании интервенции и пружење на помош во случај на сообраќајна незгода и обука извршена од страна на црвениот крст за давање на прва помош на повредени лица како и обука за користење на изолациони апарати дрегер.

Дата **_Командир на ТППЕ Кавадарци_**
05.03.2020г **_Чадамов Александар_**

И З В Е Ш Т А Ј
за реализација на Програмата за уредување на градежно земјиште на просторот на општина Кавадарци за 2019година

<u>ВОВЕД</u>

Секторот за уредување на градежно земјиште и располагање со градежно земјиште сопственост на РМ во 2017 година работеше според усвоената Програма за работа од Советот на Општина Кавадарци. Во оваа Програма за работа се содржани сите активности што се во надлежност на овој Сектор предвидени со Законот за надлежностите на Локалната Самоуправа во повеќе области.

1.Со програма за уредување на градежното земјиште се дефинираат и спроведуваат следните активности:
Изградба на улици, реконструкција на улици, изградба на потпорни ѕидови и други објекти по Урбани заедници;
Проектирање, ревизија на проекти, надзор над комуналната изградба и др;
Изградба на системи за водоснабдување;
Изградба на системи за одводнување и прочистување на отпадни води;
Изградба на улици и патишта и други објекти по селски месни заедници;
1.6 Изградба на јавни објекти;

1.1.1 РЕКОНСТРУКЦИЈА И ИЗГРАДБА НА УЛИЦИ ПО МЕСНИ ЗАЕДНИЦИ СО АСФАЛТИРАЊЕ

Во делот на рекнструкција на улици со асфалтирање се реализираа и завршија следните улици заклучно со тековната 2019год

-ул. Смилица -крак лево

-ул.Бигла

-ул. Рајко Жинзифов

-ул. 25 ти Мај

улици во ДУП Дисанска

ул.Доне Попов споредна

ул.Браќа Хаџи Тефови, Ило Костов
и Рајна Соколова

ул ,,Скопска "

ул ,,Никола Карев"

ул. Дешка Тошева-проширување

ул ,,Клинска "-крак

ул ,,Црноречка "

дел од ул. Февруарски Поход

ул.Полошка десен крак со тротоари

ул. Праведничка крак

ул.Јованче Колев

ул.2 Бригада заедно со полочување тротоари

Кракот на ул.Солунска глава спој со ул.Гоце Делчев со тротоари

улица во населба Бел Камен

Паркинг позадиТинекс

ул.Тошо Велков
Пепето

ул.Гоце Делчев -крак

Додека пак улицата ДУП Дисанска пробивање е во тек и реализацијата ќе биде во 2020 год

Се вкупно од горенаведеното може да се заклучи дека за изградба и реконструкција на улици со асфалтирање од предвидените 23 улици во 2019 се реализирани 22 улици односно 96%

1.1.2 РЕКОНСТРУКЦИЈА И ИЗГРАДБА НА УЛИЦИ ПО МЕСНИ ЗАЕДНИЦИ СО ПОПЛОЧУВАЊЕ

Во делот на рекострукција на улици и тротоари со поплочување се реализираа и завршија следните објекти заклучно се тековната 2019год

ул ,,Киро Арсов тротоар

ул,,Даскал Камче "

ул ,,Страшо Пинџур '-споредна

ул ,,Фуштани" -споредна

Паркинг позади зграда во Ваташа
Ул. Перо Видев
ул. Младост

тротоар на ул.Наќо Лазовски

ул.Смилица

ул.Дисанска крак

ул. Глигор Прличев

ул. Браќа Хаџи Тефови

ул Мара Димова

ул. Иво Лола Рибар-споредна

ул. Киро Каракулев

ул ,,Никола Карев"-споредна

ул ,,Методи Џунов Џикот –споредна

ул ,,Клинска –крак

Тротоар на ул,, Шакалица"

Тротоар на ул ,,Димче Мирчев "

Тротоар на ул ,,Брушанска "

Тротоар на ул,, Ѓоре Брушански "

ул.К.Ј Питу и 41 Девизија -тротоар

ул ,,Галишка "

Тротоар на ул.Страшо Пинџур

ул. Страшо Пинџур-споредна

ул.11 та Бригада- крак

Пешачки патеки, паркиг и пристап на згради на бул Кочо Рацин, бул Македонија и бул.Никола Минчев

Пешачка патека кај Белка зградите

Паркинг кај паркче Полана

Тротоар на бул. Никола Минчев (кај новиот суд)

Улици во нас.Јасмин

партерно уредување на парк Полиција

Тротоар на ул ,,7 ми Септември '

реконструкција на партер ул.
Илинденска (кај Лидка инспекторка)
ул. Бел Камен
партерно уредување на
ул.Смилица

ул.Владимир Назор

Тротоар на Западен булевар од нов
кружен до капелата од десната
страна

Додека пак Партерно уредување на ул. Смилица и ул. Фуштани е во тек и ќе се реализира во тековната 2020година.

Се вкупно од горенаведеното може да се заклучи дека за изградба и реконструкција на улици и тротоари со поплочување од предвидените 39 улици и тротоари во 2018 се реализирани 37 улици односно 95%

1.1.3 ИЗГРАДБА НА ПОТПОРНИ ЅИДОВИ И ДРУГИ ОБЈЕКТИ

Во делот на изградбата на потпорните ѕидови реализирани се следните објекти во тековната 2018г.

ул ,,Киро Арсов

ул.Февруарски поход
ул.Ѓоре Брушански

Се вкупно од горенаведеното може да се заклучи дека за изградба на потпорни ѕидови од предвидените 3 потпорни контрукции во 2019 се реализирани сите односно 100% реализација

Напомена: Додека пак потпорните ѕидови на ул. Коле Неделковски, ул.25ти Мај, ул. Смилица, ул.Његош и ул. Галишка од програмата за уредување на градежното земјиште за 2018 година се реализирани во 2019.

1.2 .1 ИЗРАБОТКА И РЕВИЗИЈА НА ПРОЕКТИ

Во тековната 2019 година се изработија многу проекти за асфалтирање на улици, изградба на системи за водоснабдување, и системи за однесување на отпадни води од кои завршени се следните проекти
Проект за инфраструктура за Западен булевар- коњски дупки
Основен проект за реконструкција на
ул.Блажо Алексов,
ул. Методија Џунов Џикот
ул. Браќа Џунови
ул.Пионерска,
ул.Дисанска
ул.Илинденска,
ул.Западен булевар
Основен сообраќаен проект за трајна измена на режимот на сообраќај за 7 раскрници

Проект за инфеаструктура за водоводна лчинија до населба Брушани
Основен проект за изградба на водоводна линија до населба Брушани
Основен проект за изградба на објект за деца со попреченост во развојот.

Се вкупно од горенаведеното може да се заклучи дека за изработка и ревизија на проекти од предвидените 12 во 2019 се реализирани 9 односно 75%

Напомена: Додека пак основните проекти за реконструкција на ул. Шишка, локален пат брана Тиквеш и изградба на основен проект за Западен Булевар предвидени од програмата за уредување на градежно земјиште во 2018година, се реализирани во тековната 2019 год.

1.2.2 ИЗРАБОТКА НА ГЕОДЕТСКИ ЕЛАБОРАТИ

Во календарската 2018 година се изработија елаборати за ажурирани подлоги за изработка на Урбанистичките планови, елаборати за експропријација, елаборати за оформување на градежни парцели за лицитација на градежно земјиште, елаборати за упис во катастар и други елаборати во функција на комунална изградба.

Сите порачани геодетски елаборати во 2019 год се реализирано односно 100%

1.2.3 ИЗРАБОТКА НА ЕЛАБОРАТИ ЗА ПРОЦЕНА НА НЕДВИЖЕН ИМОТ

Во календарската 2019година се изработија елаборати за процена на недвижен имот потребни при експропријација на земјиштето за реализација на комуналната изградба како и елаборати за процена на земјиште во сосптвеност на Општината дадено под закуп.

Сите порачани елаборати за процена на недвижен имот во 2019 год се реализирани односно 100%

1.3 ИЗГРАДБА НА СИСТЕМИ ЗА ВОДОСНАБДУВАЊЕ

Во делот на изградбата на системите за водоснабдување се реализирани следните системи
Интервенции за водовод

Се вкупно од горенаведеното може да се заклучи дека за изградба на системи за водоснабдување од предвидените 1 во 2019 се реализирани 1 односно 100%
Напомена: Додека пак, изградбата на водовод на локалитет Бел Камен предвидена во програмата за уредување на градежното земјиште за 2018 година е завршена во тековната 2019 год.

1.4 ИЗГРАДБА НА СИСТЕМИ ЗА ОДВЕДУВАЊЕ И ПРОЧИСТУВАЊЕ НА ОТПАДНИ ВОДИ

Во делот на изградбата на системите за одведување и прочистување на отпадни води се реализирани следните системи.
Атмосферска решетка на ул. 1 ви Мај
Интервенции на фекална и атмосферска канализација

Се вкупно од горенаведеното може да се заклучи дека за изградба на системи за одведување и прочистување на отпадните води од предвидените 2 локации за изведба во 2019 се реализирани сите односно 100%
Напомена: Додека пак фекална канализација на локалитет Бел Камен, предвидена во програмата за уредување на градежното земјиште за 2018 година е завршена во тековната 2019 год.

ИЗГРАДБА НА УЛИЦИ И ПАТИШТА И ДРУГИ ОБЈЕКТИ ВО СЕЛСКИ МЕСНИ ЗАЕДНИЦИ

Во делот на изградбата на улици и патишта во селски месни заедници во 2019 години се реализираа следните објекти

с.Марена
с.Сопот

с.Дреново

с.Возарци
Улици во с. Брушани и останати населби на Тиквешко езеро

Се вкупно од горенаведеното може да се заклучи дека за изградба на улици, и тротоари во селски месни заедници се изведени и завршени сите локации на изведба односно 100%

1.7 ИЗГРАДБА НА ЈАВНИ ОБЈЕКТИ

Во делот на изградба на јавни објекти според програмата за уредување на градежно земјиште за 2019 се завршени следните објекти:

1.Локален пат за с.Дреново

2.Изградба на Западен Булевар од Градски гробишта до Желков Дол

3.Изградба на паркинг простор за Градски Гробишта експропријација

4. Изградба на катна гаража во Анот

5.Реконструкција на кров на Дом на Култура-Ваташа

6.Реконструкција на кров на ООУ Димката Ангелот Габерот во Кавадарци

7.Реконструкција на кров на ООУ Димката Ангелот Габерот во с.Сопот

8. с.Мрежичко санација на клижиште и улици

9. Партерно уредување и оградување на детски игралишта на територијата на Општината

10. Средства за имотно правни постапки

10.Тампонирање и санација на полски патишта

12.Реконструкција на поплочени површини

13. Монтажа и реконструкција на гранитни коцки

14. Реконструкција и адаптација на градинка во с.Возарци

15.Реконструкција на ул. Шишка во фази со вкупна инвестиција од 25.000.000 од кои за 2019 г 10.000.000 за 2020 г 15.000.000

16.Проект за гасификација

Додека пак објектите :
Изградба на Западен Булевар од Градски гробишта до Желков Дол
Изградба на катна гаража во Анот
с.Мрежичко санација на клижиште и улици
Реконструкција на ул. Шишка
Проект за гасификација
се започнати и ќе се реализираат во текот на 2020 година,

Се вкупно од горенаведеното може да се заклучи дека за изградба на објекти од јавен карактер од предвидените 16 објекти во 2019 се реализирани 11 односно 69%

Напомена: Објектите предвидена во програмата за уредување на градежното земјиште за 2018 година е завршена во тековната 2019 год.
Тоа се :
Реконструкција и проширување на Западен Булевар 2 фаза
Нов пазар кај судот
Оградување на Спортски центар јасмин
Реконструкција на спортска сала Партизан
Регулација на кеј на р. Луда Мара –Ваташа
Изградба на нов кружен тек пред Тиквеш

О Б Р А З Л О Ж Е Н И Е

Согласно прикажаниот преглед за изградени односно реализирани објекти на просторот на Општина Кавадарци може да се констатира дека во 2019 година во однос на финансиска конструкција од вкупно планираните расходи за изградба и реконструкција на улици, изградба на потпорни ѕидови и други објекти по Урбани заедници, Проектирање, ревизија на проекти, надзор над комуналната изградба и др; Изградба на улици и патишта и други објекти по селски месни заедници;Изградба на јавни објекти; планирани во програмата за уредување на градежно земјиште за 2019година и ребалансот од тековната година се 130.970.000 денари, од тие склучени договори со вкупен износ од 82.439.860 денари како едногодишни договори и нивна реализација од 69.744.502, односно 84,6 %. Додека пак договорите склучени за двогодишна набавка се во износ од 50.179.061 ден и ќе се реализираат до крај на 2020 година.

Во однос на финансиската конструкција за изградба на системи за одведување и прочистување на отпадни води од вкупно планирани расходи во износ од 1.814.238 денари се реализирани 1.769.566 денари односно реализација од 97,5%
Во однос на финансиската конструкција за одржување и заштита на локални патишта и улици се планирани вкупно расходи од 8.852.994 денари, а се реализирани 8.442.432 денари односно реализација од 95,4%.

Сите останати нереализирани, а планирани односно започнати објекти во однос на финански средства за комунална изградба ќе се префрлат во следната 2020година, после завршување на градежните активности, додека пак сите останати објекти погоре наведени кои не се реализирани, ниту започнати останува да се стават во програма за уредување на градежно земјиште за наредните години само ако се отстранат сите недостатоци за нивна нереализација односно имотно-правни проблеми

05.03.2020 година Општина Кавадарци

Извештајот го изработил:
Раководител на Сектор
Елена Тасевски

ОПШТИНА КАВАДАРЦИ
ГРАДОНАЧАЛНИК
М-р Митко Јанчев

ДЕЛ ЧЕТВРТИ

Извештај за користење на средства од резервите

4.Извештај за користење на средства од резервите

Во 2019 година Општина Кавадарци Вкупно планирани средства за исплати по основ на Тековна резерва изнесуваат 15,000 ден. Реализација по основ на расходи од средствата на резерви во 2019 година изнесува 0,00 ден.

ДЕЛ ПЕТИ

Извештај од одговорниот сметководител

5.Извештај од одговорниот сметководител

Општина Кавадарци - Локална Самоуправа спроведе целосна , навремена, ажурна и хронолошка сметководствена евиденција на сите книговодстени настани во 2019 година.

Признавањето на приходите и другите приливи и расходите и другите одливи содржани во главната книга на Буџетот во 2019 година се спроведени според начелото на парично искажување.

Оделните расходни ставки поминати преку трезорските книги се засновани на веродостојни книговодствени документи ,Спецификации и Договори .

Сите Финансиски Извештаи за 2018 година согласно законските прописи се потполони, точни и навремено доставени до надлежните институции.

Општина Кавадарци
Сектор за финансиски прашања
Помошник раководител на Сектор
Тони Петров

____

Врз основа на член 50 став 1 точка 3 од Законот за локална самоуправа (,,Сл.Весник на РМ,, бр.05/02) и член 113 став 1 точка 4 од Статутот на Општина Кавадарци (,,Сл.Гласник на Општина Кавадарци,, бр.08/2005), Градоначалникот на Општина Кавадарци, донесе

Р Е Ш Е Н И Е

за објавување на Заклучокот за усвојување на
Годишна сметка на СОУ Гимназија,,Добри Даскалов,, Кавадарци и посебните сметки
за 2019 година

1. Се објавува Заклучокот за усвојување на Годишна сметка на СОУ Гимназија,,Добри Даскалов,, Кавадарци и посебните сметки за 2019 година, донесен на седница на Совет на Општина Кавадарци одржана на ден 13.02.2020 година.

2.Решението влегува во сила со денот на донесувањето, а ке се објави во ,,Службен Гласник на Општина Кавадарци,,.

Бр.09-1811/3
17.03.2020 година
К А В А Д А Р Ц И

ОПШТИНА КАВАДАРЦИ
ГРАДОНАЧАЛНИК
м-р Митко Јанчев

Врз основа на член 36 став 1 точка 9 од Законот за локална самоуправа (“Сл.Весник на РМ” бр.5/2002), а во врска со член 89 а став 1 алинеа 4 од Законот за средно образование (,,Сл.Весник на РМ,, бр.44/95.....64/18), член 82 став 1 точка 33 од Статутот на општина Кавадарци (“Сл.гласник на општина Кавадарци” бр.8/05, 14/10, 24/10, 38/19),

Советот на Општина Кавадарци на 39-тата седница одржана на ден 13.03.2020 година, донесе

З А К Л У Ч О К
за усвојување на Годишна сметка
на СОУ Гимназија ,,Добри Даскалов ,, Кавадарци и посебните годишни сметки
за 2019 година

1. СЕ УСВОЈУВА Годишната сметка на СОУ Гимназија ,,Добри Даскалов ,, Кавадарци и посебните годишни сметки: 732010817660317, 732010817690319, 73201081778714, 732010817678593, 732010817678589,

   7320108176785-74, 732010817678502, 732010817678560 за 2019 година, донесени на седница на Училишен Одбор на СОУ Гимназија ,,Добри Даскалов ,, Кавадарци одржана на ден 06.02.2020 година.

2. Заклучокот влегува во сила со денот со денот на донесувањето, а ке се објави во ,,Службен Гласник на Општина Кавадарци,,.

Бр.08-1458/3
13.03.2020 година
К А В А Д А Р Ц И

СОВЕТ НА ОПШТИНА КАВАДАРЦИ
Претседател,
Ристо Сакалиев

Период Контролор

			0	4	0	2	1	0	6	1	7	3	2	0	1	0	8	1	7	6	7	8	5	0	2
1	2	3	4	5	6	7	8	9	10	11	12	13	14	15	16	17	18	19	20	21	22	23	24	25	26

Вид. раб. Идентификационен број Резервни кодекси

Назив на субјектот__СОУ ГИМНАЗИЈА ДОБРИ ДАСКАЛОВ ____________________
Адреса, седиште и телефон Мито Хаџи Всилев бр 68 Кавадарци 410-911 _______
Единствен даночен број_____4011994108650____

(корисници на средства од Буџетот)

ПРИХОДИ И РАСХОДИ

во текот на годината - Биланс на приходите и расходите

од 1 јануари до 31.12. _______ 2019 ____ година

(во денари)

Ред. бр.	Група на сметки или сметка	П О З И Ц И Ј А	Ознака на АОП	И з н о с	
				Претходна година	Тековна година
1	2	3	4	5	6
		РАСХОДИ: **I. ТЕКОВНИ РАСХОДИ** (002+007+012+020+024+029+033+039)	001		911.185
		а) ПЛАТИ И НАДОМЕСТОЦИ (од 003 до 006)	002		
1.	401	Плати и надоместоци	003		
2.	402	Придонеси за социјално осигурување	004		
3.	403	Останати придонеси од плати	005		
4.	404	Надоместоци	006		
		б) РЕЗЕРВИ И НЕДЕФИНИРАНИ РАСХОДИ (од 008 до 011)	007		
5.	411	Финансирање на нови програми и потпрограми	008		
6.	412	Постојана резерва (непредвидливи расходи)	009		
7.	413	Тековни резерви (разновидни расходи)	010		
8.	414	Резерви за капитални расходи	011		
		в) СТОКИ И УСЛУГИ (од 013 до 019)	012		911.185
9.	420	Патни и дневни расходи	013		662.110
10.	421	Комунални услуги, греење, комуникација и транспорт	014		

Ред. бр.	Група на сметки или сметка	П О З И Ц И Ј А	Ознака на АОП	И з н о с	
				Претходна година	Тековна година
1	2	3	4	5	6
11.	423	Материјали и ситен инвентар	015		
12.	424	Поправки и тековно одржување	016		
13.	425	Договорни услуги	017		249.075
14.	426	Други тековни расходи	018		
15.	427	Привремени вработувања	019		
		г) ТЕКОВНИ ТРАНСФЕРИ ДО ВОНБУЏЕТСКИ ФОНДОВИ (од 021 до 023)	020		
16.	431	Трансфери до Фондот за ПИОМ	021		
17.	432	Трансфери до Агенцијата за вработување	022		
18.	433	Трансфери до Фондот за здравствено осигурување	023		
		д) ТЕКОВНИ ТРАНСФЕРИ ДО ЕЛС (од 025 до 028)	024		
19.	441	Дотации од ДДВ	025		
20.	442	Наменски дотации	026		
21.	443	Блок дотации	027		
22.	444	Дотации за делегирани одделни надлежности	028		
		ѓ) КАМАТНИ ПЛАЌАЊА (од 030 до 032)	029		
23.	451	Каматни плаќања кон нерезидентни кредитори	030		
24.	452	Каматни плаќања кон домашни кредитори	031		
25.	453	Каматни плаќања кон други нивоа на власт	032		
		е) СУБВЕНЦИИ И ТРАНСФЕРИ (од 034 до 038)	033		
26.	461	Субвенции за јавни претпријатија	034		
27.	462	Субвенции за приватни претпријатија	035		
28.	463	Трансфери до невладини организации	036		
29.	464	Разни трансфери	037		
30.	465	Исплати по извршни исправи	038		
		ж) СОЦИЈАЛНИ БЕНЕФИЦИИ (од 040 до 043)	039		
31.	471	Социјални надоместоци	040		
32.	472	Плаќања на бенефиции од Фондот за ПИОМ	041		
33.	473	Плаќање на надоместоци од Агенцијата за вработување	042		
34.	474	Плаќање на надоместоци од Фондот за здравствено осигурување	043		

Ред. бр.	Група на сметки или сметка	П О З И Ц И Ј А	Ознака на АОП	И з н о с	
				Претходна година	Тековна година
1	2	3	4	5	6
		II. КАПИТАЛНИ РАСХОДИ (од 045 до 054)	044		
35.	480	Купување на опрема и машини	045		
36.	481	Градежни објекти	046		
37.	482	Други градежни објекти	047		
38.	483	Купување на мебел	048		
39	484	Стратешки стоки и други резерви	049		
40.	485	Вложувања и нефинансиски средства	050		
41.	486	Купување на возила	051		
42.	487	Капитални трансфери до вонбуџетски фондови	052		
43.	488	Капитални дотации до ЕЛС	053		
44.	489	Капитални субвенции за претпријатија и невладини организации	054		
		III. ОТПЛАТА НА ГЛАВНИНА (од 056 до 058)	055		
45.	491	Отплата на главнина до нерезидентни кредитори	056		
46.	492	Отплата на главнина кон домашни институции	057		
47.	493	Отплата на главнина до други нивоа на власт	058		
		А.ВКУПНО РАСХОДИ (001 + 044 + 055)	059		911.185
		Б.ОСТВАРЕН ВИШОК НА ПРИХОДИ-ДОБИВКА ПРЕД ОДАНОЧУВАЊЕ (103 минус 059)	060		603.088
48.	811, 812 и 813	**В. ДАНОЦИ, ПРИДОНЕСИ И ДРУГИ ДАВАЧКИ ОД ВИШОКОТ НА ПРИХОДИТЕ – ДОБИВКАТА ПРЕД ОДАНОЧУВАЊЕ**	061		
		Г. НЕТО ВИШОК НА ПРИХОДИ-ДОБИВКА ПО ОДАНОЧУВАЊЕ (060 минус 061)	062		603.088
		Д. РАСПОРЕДУВАЊЕ НА НЕТО ВИШОКОТ НА ПРИХОДИТЕ-ДОБИВКАТА (од 064 до 066)	063		603.088
49.	830	За покривање на загуба	064		
50.	831	За поврат во буџетот односно фондот	065		
51.	833	За пренос во наредната година	066		603.088

Ред. бр.	Група на сметки или сметка	П О З И Ц И Ј А	Ознака на АОП	И з н о с	
				Претходна година	Тековна Година
1	2	3	4	5	6
		Ѓ. ВКУПНО (059+060) = 105 ако 061 е поголемо од 060 тогаш (059+061) = 105	067		1.514.273
		П Р И Х О Д И: **I. ДАНОЧНИ ПРИХОДИ** (од 069 до 076)	068		
52.	711	Данок од доход, од добивка и од капитални добивки	069		
53.	712	Придонеси за социјално осигурување	070		
54.	713	Даноци од имот	071		
55.	714	Домашни даноци на стоки и услуги	072		
56.	715	Данок од меѓународна трговија и трансакции (царини и давачки)	073		
57.	716	Еднократни посебни такси	074		
58.	717	Даноци на специфични услуги	075		
59.	718	Такси за користење или дозволи за вршење на дејност	076		
		II.НЕДАНОЧНИ ПРИХОДИ (од 078 до 082)	077		
60.	721	Претприемачки приход и приход од имот	078		
61.	722	Глоби, судски и административни такси	079		
62.	723	Такси и надоместоци	080		
63.	724	Други владини услуги	081		
64.	725	Други неданочни приходи	082		
		III.КАПИТАЛНИ ПРИХОДИ (од 083 до 087)	083		
65.	731	Продажба на капитални средства	084		
66.	732	Продажба на стоки	085		
67.	733	Продажба на земјиште и нематеријални вложувања	086		
68.	734	Приходи од дивиденди	087		
		IV. **ТРАНСФЕРИ И ДОНАЦИИ** (од 089 до 092)	088		1.514.273

Ред. бр.	Група на сметки или сметка	П О З И Ц И Ј А	Ознака на АОП	И з н о с	
				Претходна година	Тековна Година
1	2	3	4	5	6
69.	741	Трансфери од други нивоа на власт	089		
70.	742	Донации од странство	090		1.514.273
71	743	Капитални донации	091		
72.	744	Тековни донации	092		
		V. ДОМАШНО ЗАДОЛЖУВАЊЕ (од 094 до 096)	093		
73.	751	Краткорочни позајмици од земјата	094		
74.	753	Долгорочни обврзници	095		
75.	754	Друго домашно задолжување	096		
		VI. ЗАДОЛЖУВАЊЕ ВО СТРАНСТВО (од 098 до 100)	097		
76.	761	Меѓународни развојни агенции	098		
77.	762	Странски влади	099		
78.	769	Други задолжувања во странство	100		
79.	771	**VII. ПРОДАЖБА НА ХАРТИИ ОД ВРЕДНОСТ** Продажба на хартии од вредност	101		
80.	781	**VIII. ПРИХОДИ ОД ОТПЛАТА НА ЗАЕМИ** Приходи од наплатени дадени заеми	102		
		А. ВКУПНО ПРИХОДИ (068+077+083+088+093+097+101+102)	103		1.514.273
81.	890	**Б. НЕПОКРИЕНИ РАСХОДИ** (059+ 061 минус 103)	104		
		В. ВКУПНО: (103+104 = 067)	105		1.514.273
82.		**Г. ПОСЕБНИ ПОДАТОЦИ:** Просечен број на вработени врз основа на часовите на работа во пресметковниот период (цел број)	106		

Раководител

Во_Кавадарци_

Лице одговорно за составување на билансот

М.П.

____

На ден_29.02.2020

______

____

Период		Контролор

			0	4	0	2	1	0	6	1	7	3	2	0	1	0	8	1	7	6	7	8	5	0	2
1	2	3	4	5	6	7	8	9	10	11	12	13	14	15	16	17	18	19	20	21	22	23	24	25	26

Вид. раб. Идентификационен број Резервни кодекси

Назив на субјектот_СОУ ГИМНАЗИЈА ДОБРИ ДАСКАЛОВ ______________________

БИЛАНС НА СОСТОЈБА

Адреса, седиште и телефон_Мито Хаџи Василев бр 68 Кавадарци 410-911________

Единствен даночен број_____4011994108650________________________________

на ден 01.01.- 31.12 ._2019__**година**

Назив на корисникот____

(во денари)

Ред. бр.	Група на сметки или сметка	П О З И Ц И Ј А	Ознака на АОП	Претходна година	Брут
1	2	3	4	5	6
		А) АКТИВА: ПОСТОЈАНИ СРЕДСТВА (112+113+114+122+123)	**111**		
1.	00	**I. НЕМАТЕРИЈАЛНИ СРЕДСТВА**	**112**		
2.	010,011,012 и 015	**II. МАТЕРИЈАЛНИ ДОБРА И ПРИРОДНИ БОГАТСТВА (од 115 до 121**	**113**		
		III. МАТЕРИЈАЛНИ СРЕДСТВА (115 ДО 121)	**114**		
3.	020 и 029д	**Градежни објекти**	**115**		
4.	021 и 029д	**Станови и деловни објекти**	**116**		

Ред. бр.	Група на сметки или сметка	П О З И Ц И Ј А	Ознака на АОП	Претходна година	Брут
1	2	3	4	5	6

5.	022 и 029	**Опрема**	117		
6.	023 и 029д	**Повеќегодишни насади**	118		
7.	024 и 029д	**Основно стадо**	119		
8.	025 и 029	**Други материјални средства**	120		
9.	026 и 029д	**Аванси за материјални средств**	121		
10.	030	**III -1. МАТЕРИЈАЛНИ СРЕДСТВА ВО ПОДГОТОВКА**	122		
11.	04	**IV.ДОЛГОРОЧНИ КРЕДИТИ И ПОЗАЈМИЦИ ДАДЕНИ ВО ЗЕМЈАТА И СТРАНСТВО И ОРОЧЕНИ СРЕДСТВА**	123		
		Б) ПАРИЧНИ СРЕДСТВА И ПОБАРУВАЊА (125+134+135+140+141+142+143+144+145+146)	124		
		I. ПАРИЧНИ СРЕДСТВА (126 до 133)	125		
12.	100	**Сметка**	126		
13.	101	**Благајна**	127		
14.	102	**Издвоени парични средства**	128		
15.	103	**Отворени акредитиви**	129		
16.	104	**Девизна сметка**	130		
17.	105	**Девизни акредитиви**	131		
18.	106	**Девизна благајна**	132		
Ред. бр.	Група на сметки или сметка	П О З И Ц И Ј А	Ознака на АОП	Претходна година	Брут
1	2	3	4	5	6
19.	108	**Други парични средства**	133		
20.	11	**II. ХАРТИИ ОД ВРЕДНОСТ**	134		
		III. ПОБАРУВАЊА (136 до 139)	135		
21.	120	**Побарувања од буџетот**	136		
22.	121	**Побарувања од фондот**	137		
23.	122 и 129д	**Побарувања од купувачи во земјата**	138		
24.	123 и 129д	**Побарувања од купувачи во странство**	139		
25.	13	**IV. ПОБАРУВАЊА ЗА ДАДЕНИ АВАНСИ, ДЕПОЗИТИ И КАУЦИИ**	140		

26.	14	**V. КРАТКОРОЧНИ ФИНАСИСКИ ПОБАРУВАЊА**	**141**		
27.	15	**VI. ПОБАРУВАЊА ОД ВРАБОТЕНИТЕ**	**142**		
28.	16	**VII. ФИНАСИСКИ ПРЕСМЕТКОВНИ ОДНОСИ**	**143**		
29.	17	**VIII. ПОБАРУВАЊА ОД ДРЖАВАТА И ДРУГИ ИНСТИТУЦИИ**	**144**		
30.	190 до 197	**IX. АКТИВНИ ВРЕМЕНСКИ РАЗГРАНИЧУВАЊА**	**145**		
31.	198	**Други активни временски разгарничувања**	**146**		
		В) МАТЕРИЈАЛИ, РЕЗЕРВНИ ДЕЛОВИ И СИТЕН ИНВЕНТАР (148 до 153)	**147**		
32.	31	**Материјали**	**148**		
Ред. бр.	Група на сметки или сметка	П О З И Ц И Ј А	Ознака на АОП	Претходна година	Брут
1	2	3	4	5	6
33.	32	**Резервни делови**	**149**		
34.	36	**Ситен инвентар**	**150**		
35.	60	**Производство**	**151**		
36.	63	**Готови производи**	**152**		
37.	65,66 и 67	**Стоки, аванси, депозити и кауции**	**153**		
		Г) НЕПОКРИЕНИ РАСХОДИ И ДРУГИ ДОЛГОРОЧНИ КРЕДИТИ И ЗАЕМИ (155 до 157)	**154**		
38.	090	**Непокриени расходи од поранешни години**	**155**		
39	092	**Непокриени расходи**	**156**		
40.	095	**Примени долгорочни кредити и заеми**	**157**		
41.	08	**III. ДРУГИ СРЕДСТВА**	**158**		
		ВКУПНА АКТИВА (111+124+147+154+158)	**159**		
42.	990 до 994	**ВОНБИЛАНСНА ЕВИДЕНЦИЈА-АКТИВА**	**160**		

Ред. бр.	Група на сметки или сметка	П О З И Ц И Ј А	Ознака на АОП	И з н о с	
				Претходна година (почетна состојба) (тековна година)	Износ на билан
1	2	3	4	5	
		I. ПАСИВА: ИЗВОРИ НА КАПИТАЛНИ СРЕДСТВА (162+163)	161		
43.	900	**Државен -јавен капитал**	162		
44.	901	**Останат капитал(залихи на материјали, резервни делови, ситен инвентар и хартии од вредност**	163		
45.	91	**II Ревалоризациона резерва**	164		
		III. ДОЛГОРОЧНИ ОБВРСКИ (166 до 172)	165		
46.	920	**Обврски по долгорочни кредити**	166		
47.	922	**Вложувања од странски лица**	167		
48.	923	**Кредити од банки во земјата**	168		
49.	924	**Други кредити во земјата**	169		
50.	925	**Кредити од странство**	170		
51.	927	**Долгорочни обврски за примени депозити и кауции**	171		
52.	928	**Други долгорочни обврски**	172		
		IV. ТЕКОВНИ ОБВРСКИ (174+175+180+181+189+195+196+197+198)	173		
53.	21	**а) Краткорочни обврски по основ на хартии од вредност**	174		

Ред. бр.	Група на сметки или сметка	П О З И Ц И Ј А	Ознака на АОП	И з н о с	
				Претходна година (почетна состојба) (тековна година)	Износ на билан
1	2	3	4	5	
		б) Краткорочни обрски спрема добавувачи (176 до 179)	175		
54.	220	**Обврски спрема добавувачи во земјата**	176		
55.	221	**Обврски спрема добавувачи во странство**	177		
56.	224	**Обврски спрема добавувачи за нефактурирани стоки, материјали и услуги**	178		

57.	225	**Обврски спрема добавувачи - граѓани**	__179__		
58.	23	**в) Примени аванси, депозити и кауции**	**180**		
		г) Краткорочни финасиски обврски (182 до 188)	**181**		
59.	240	**Обврски од заедничко работење со субјектите**	**182**		
60.	241	**Обврски за кредити во земјата**	**183**		
61.	242	**Обврски за кредити во странство**	**184**		
62.	243	**Обврски за вложени средства во земјата**	**185**		
63.	245	**Други краткорочни финасиски обврски**	**186**		
64.	246	**Обврски спрема работниците**	**187**		
65.	247	**Обврски по запирање на работниците**	**188**		

Ред. бр.	**Група на сметки или сметка**	**П О З И Ц И Ј А**	**Ознака на АОП**	**И з н о с**	
				Претходна година (почетна состојба) (тековна година)	**Износ на билан**
1	2	3	4	5	
		д) Обврски спрема државата и други институциииза (190 до 194)	**189**		
66.	250	**Обврски за данок на додадена вредност**	**190**		
	251	**Обврски за акцизи**	**191**		
67.	252	**Обврски за царини и царински давачки**	**192**		
68.	253	**Обврски за даноци и придонеси по договор за дело и авторско дело**	**193**		
69.	255	**Обврски за други даноци и придонеси**	**194**		
70.	26	**ѓ) Финасиски и пресметковни односи**	**195**		
71	27	**е) Обврски за даноци и придонеси од добивка**	**196**		
72.	28	**ж) Краткорочни обврски за плати и други обврски спрема вработените**	**197**		
73.	29	**з) Пасивни временски разграничувања**	**198**		
74.	98	**IV. ИЗВОРИ НА ДРУГИ СРЕДСТВА Извори на други средства**	**199**		
		ВКУПНА ПАСИВА (161+164+165+173+199)	**200**		
75.	955 до 999	**ВОНБИЛАНСНА ЕВИДЕНЦИЈА - ПАСИВА**	**201**		

ВоКавадарци___ Лице одговорно за составување на билансот М.П.

Раководител

На ден_29.02.2020____ ____ ____________

Период | Контролор

			0	4	0	2	1	0	6	1	7	3	2	0	1	0	8	1	7	6	7	8	5	0	2
1	2	3	4	5	6	7	8	9	10	11	12	13	14	15	16	17	18	19	20	21	22	23	24	25	26

Вид. раб. | Идентификационен број | Резервни кодекси

Назив на субјектот_СОУ ГИМНАЗИЈА ДОБРИ ДАСКАЛОВ ______________________

Адреса, седиште и телефон_Мито Хаџи Василев бр 68 Кавадарци 410-911________

Единствен даночен број_____4011994108650__________________________________

Назив на корисникот____

БИЛАНС НА СОСТОЈБА

на ден 01.01.- 31.12 ._2019__**година**

(во денари)

Ред. бр.	Група на сметки или сметка	П О З И Ц И Ј А	Ознака на АОП	И з н о с			
				Претходна година	Тековна година		
					Бруто	Исправка на вредност	Нето (6-7)
1	2	3	4	5	6	7	8
		А) АКТИВА: ПОСТОЈАНИ СРЕДСТВА (112+113+114+122+123)	**111**				
1.	00	**I. НЕМАТЕРИЈАЛНИ СРЕДСТВА**	**112**				
2.	010,011,012 и 015	**II. МАТЕРИЈАЛНИ ДОБРА И ПРИРОДНИ БОГАТСТВА (од 115 до 121**	**113**				
		III. МАТЕРИЈАЛНИ СРЕДСТВА (115 ДО 121)	**114**				
3.	020 и 029д	**Градежни објекти**	**115**				
4.	021 и 029д	**Станови и деловни објекти**	**116**				

Ред. бр.	Група на сметки или сметка	П О З И Ц И Ј А	Ознака на АОП	И з н о с			
				Претходна година	Тековна година		
					Бруто	Исправка на вредност	Нето (6-7)
1	2	3	4	5	6	7	8
5.	022 и 029	**Опрема**	117				
6.	023 и 029д	**Повеќегодишни насади**	118				
7.	024 и 029д	**Основно стадо**	119				
8.	025 и 029	**Други материјални средства**	120				
9.	026 и 029д	**Аванси за материјални средств**	121				
10.	030	**III -1. МАТЕРИЈАЛНИ СРЕДСТВА ВО ПОДГОТОВКА**	122				
11.	04	**IV.ДОЛГОРОЧНИ КРЕДИТИ И ПОЗАЈМИЦИ ДАДЕНИ ВО ЗЕМЈАТА И СТРАНСТВО И ОРОЧЕНИ СРЕДСТВА**	123				
		Б) ПАРИЧНИ СРЕДСТВА И ПОБАРУВАЊА (125+134+135+140+141+142+143+144+145+146)	124		603.088	-	603.088
		I. ПАРИЧНИ СРЕДСТВА (126 до 133)	125		603.088		603.088
12.	100	**Сметка**	126		603.088		603.088
13.	101	**Благајна**	127				
14.	102	**Издвоени парични средства**	128				
15.	103	**Отворени акредитиви**	129				
16.	104	**Девизна сметка**	130				
17.	105	**Девизни акредитиви**	131				
18.	106	**Девизна благајна**	132				

Ред. бр.	Група на сметки или сметка	П О З И Ц И Ј А	Ознака на АОП	И з н о с			
				Претходна година	Тековна година		
					Бруто	Исправка на вредност	Нето (6-7)
1	2	3	4	5	6	7	8
19.	108	**Други парични средства**	**133**				
20.	11	**II. ХАРТИИ ОД ВРЕДНОСТ**	**134**				
		III. ПОБАРУВАЊА (136 до 139)	**135**				
21.	120	**Побарувања од буџетот**	**136**				
22.	121	**Побарувања од фондот**	**137**				
23.	122 и 129д	**Побарувања од купувачи во земјата**	**138**				
24.	123 и 129д	**Побарувања од купувачи во странство**	**139**				
25.	13	**IV. ПОБАРУВАЊА ЗА ДАДЕНИ АВАНСИ, ДЕПОЗИТИ И КАУЦИИ**	**140**				
26.	14	**V. КРАТКОРОЧНИ ФИНАСИСКИ ПОБАРУВАЊА**	**141**				
27.	15	**VI. ПОБАРУВАЊА ОД ВРАБОТЕНИТЕ**	**142**				
28.	16	**VII. ФИНАСИСКИ ПРЕСМЕТКОВНИ ОДНОСИ**	**143**				
29.	17	**VIII. ПОБАРУВАЊА ОД ДРЖАВАТА И ДРУГИ ИНСТИТУЦИИ**	**144**				
30.	190 до 197	**IX. АКТИВНИ ВРЕМЕНСКИ РАЗГРАНИЧУВАЊА**	**145**				
31.	198	**Други активни временски разгарничувања**	**146**			-	
		В) МАТЕРИЈАЛИ, РЕЗЕРВНИ ДЕЛОВИ И СИТЕН ИНВЕНТАР (148 до 153)	**147**				
32.	31	**Материјали**	**148**				

Ред. бр.	Група на сметки или сметка	П О З И Ц И Ј А	Ознака на АОП	И з н о с			
				Претходна година	Тековна година		
					Бруто	Исправка на вредност	Нето (6-7)
1	2	3	4	5	6	7	8
33.	32	**Резервни делови**	**149**				
34.	36	**Ситен инвентар**	**150**				
35.	60	**Производство**	**151**				
36.	63	**Готови производи**	**152**				
37.	65,66 и 67	**Стоки, аванси, депозити и кауции**	**153**				
		Г) НЕПОКРИЕНИ РАСХОДИ И ДРУГИ ДОЛГОРОЧНИ КРЕДИТИ И ЗАЕМИ (155 до 157)	**154**				
38.	090	**Непокриени расходи од поранешни години**	**155**				
39	092	**Непокриени расходи**	**156**				
40.	095	**Примени долгорочни кредити и заеми**	**157**				
41.	08	**III. ДРУГИ СРЕДСТВА**	**158**				
		ВКУПНА АКТИВА (111+124+147+154+158)	**159**		**603.088**	**-**	**603.088**
42.	990 до 994	**ВОНБИЛАНСНА ЕВИДЕНЦИЈА-АКТИВА**	**160**				

Ред. бр.	Група на сметки или сметка	П О З И Ц И Ј А	Ознака на АОП	И з н о с	
				Претходна година (почетна состојба) (тековна година)	Износ на денот на билансирање
1	2	3	4	5	6
		I. ПАСИВА: ИЗВОРИ НА КАПИТАЛНИ СРЕДСТВА (162+163)	**161**		
43.	900	**Државен -јавен капитал**	**162**		
44.	901	**Останат капитал(залихи на материјали, резервни делови, ситен инвентар и хартии од вредност**	**163**		
45.	91	**II Ревалоризациона резерва**	**164**		
		III. ДОЛГОРОЧНИ ОБВРСКИ (166 до 172)	**165**		
46.	920	**Обврски по долгорочни кредити**	**166**		
47.	922	**Вложувања од странски лица**	**167**		
48.	923	**Кредити од банки во земјата**	**168**		
49.	924	**Други кредити во земјата**	**169**		
50.	925	**Кредити од странство**	**170**		
51.	927	**Долгорочни обврски за примени депозити и кауции**	**171**		
52.	928	**Други долгорочни обврски**	**172**		
		IV. ТЕКОВНИ ОБВРСКИ (174+175+180+181+189+195+196+197+198)	**173**		**603.088**
53.	21	**а) Краткорочни обврски по основ на хартии од вредност**	**174**		

Ред. бр.	Група на сметки или сметка	П О З И Ц И Ј А	Ознака на АОП	И з н о с	
				Претходна година (почетна состојба) (тековна година)	Износ на денот на билансирање
1	2	3	4	5	6
		б) Краткорочни обрски спрема добавувачи (176 до 179)	**175**		
54.	220	**Обврски спрема добавувачи во земјата**	**176**		
55.	221	**Обврски спрема добавувачи во странство**	**177**		
56.	224	**Обврски спрема добавувачи за нефактурирани стоки, материјали и услуги**	**178**		
57.	225	**Обврски спрема добавувачи - граѓани**	**179**		
58.	23	**в) Примени аванси, депозити и кауции**	**180**		
		г) Краткорочни финасиски обврски (182 до 188)	**181**		
59.	240	**Обврски од заедничко работење со субјектите**	**182**		
60.	241	**Обврски за кредити во земјата**	**183**		
61.	242	**Обврски за кредити во странаство**	**184**		
62.	243	**Обврски за вложени средства во земјата**	**185**		
63.	245	**Други краткорочни финасиски обврски**	**186**		
64.	246	**Обврски спрема работниците**	**187**		
65.	247	**Обврски по запирање на работниците**	**188**		

Ред. бр.	Група на сметки или сметка	П О З И Ц И Ј А	Ознака на АОП	И з н о с	
				Претходна година (почетна состојба) (тековна година)	Износ на денот на билансирање
1	2	3	4	5	6
		д) Обврски спрема државата и други институцииза (190 до 194)	189		
66.	250	Обврски за данок на додадена вредност	190		
	251	Обврски за акцизи	191		
67.	252	Обврски за царини и царински давачки	192		
68.	253	Обврски за даноци и придонеси по договор за дело и авторско дело	193		
69.	255	Обврски за други даноци и придонеси	194		
70.	26	ѓ) Финасиски и пресметковни односи	195		
71	27	е) Обврски за даноци и придонеси од добивка	196		
72.	28	ж) Краткорочни обврски за плати и други обврски спрема вработените	197		
73.	29	з) Пасивни временски разграничувања	198		603.088
74.	98	IV. ИЗВОРИ НА ДРУГИ СРЕДСТВА Извори на други средства	199		
		ВКУПНА ПАСИВА (161+164+165+173+199)	200		603.088
75.	955 до 999	ВОНБИЛАНСНА ЕВИДЕНЦИЈА - ПАСИВА	201		

ВоКавадарци___ Лице одговорно за составување на билансот М.П. Раководител

На ден_29.02.2020____ ______________________________________ ________________

			0	4	0	2	1	0	6	1	7	3	2	0	1	0	8	1	7	6	7	8	5	8	9
1	2	3	4	5	6	7	8	9	10	11	12	13	14	15	16	17	18	19	20	21	22	23	24	25	26

Период Контролор

Вид. раб. Идентификационен број Резервни кодекси

Назив на субјектот__СОУ ГИМНАЗИЈА ДОБРИ ДАСКАЛОВ ____________________
Адреса, седиште и телефон Мито Хаџи Всилев бр 68 Кавадарци 410-911 _______
Единствен даночен број_____4011994108650____

(корисници на средства од Буџетот)
ПРИХОДИ И РАСХОДИ
во текот на годината - Биланс на приходите и расходите
од 1 јануари до 31.12. _______ 2019 ____ година

(во денари)

Ред. бр.	Група на сметки или сметка	П О З И Ц И Ј А	Ознака на АОП	И з н о с	
				Претходна година	Тековна година
1	2	3	4	5	6
		РАСХОДИ: **I. ТЕКОВНИ РАСХОДИ** (002+007+012+020+024+029+033+039)	001		310.100
		а) ПЛАТИ И НАДОМЕСТОЦИ (од 003 до 006)	002		
1.	401	Плати и надоместоци	003		
2.	402	Придонеси за социјално осигурување	004		
3.	403	Останати придонеси од плати	005		
4.	404	Надоместоци	006		
		б) РЕЗЕРВИ И НЕДЕФИНИРАНИ РАСХОДИ (од 008 до 011)	007		
5.	411	Финансирање на нови програми и потпрограми	008		
6.	412	Постојана резерва (непредвидливи расходи)	009		
7.	413	Тековни резерви (разновидни расходи)	010		
8.	414	Резерви за капитални расходи	011		
		в) СТОКИ И УСЛУГИ (од 013 до 019)	012		310.100
9.	420	Патни и дневни расходи	013		40.100
10.	421	Комунални услуги, греење, комуникација и транспорт	014		

Ред. бр.	Група на сметки или сметка	П О З И Ц И Ј А	Ознака на АОП	И з н о с	
				Претходна година	Тековна година
1	2	3	4	5	6
11.	423	Материјали и ситен инвентар	015		
12.	424	Поправки и тековно одржување	016		
13.	425	Договорни услуги	017		270.000
14.	426	Други тековни расходи	018		
15.	427	Привремени вработувања	019		
		г) ТЕКОВНИ ТРАНСФЕРИ ДО ВОНБУЏЕТСКИ ФОНДОВИ (од 021 до 023)	020		
16.	431	Трансфери до Фондот за ПИОМ	021		
17.	432	Трансфери до Агенцијата за вработување	022		
18.	433	Трансфери до Фондот за здравствено осигурување	023		
		д) ТЕКОВНИ ТРАНСФЕРИ ДО ЕЛС (од 025 до 028)	024		
19.	441	Дотации од ДДВ	025		
20.	442	Наменски дотации	026		
21.	443	Блок дотации	027		
22.	444	Дотации за делегирани одделни надлежности	028		
		ѓ) КАМАТНИ ПЛАЌАЊА (од 030 до 032)	029		
23.	451	Каматни плаќања кон нерезидентни кредитори	030		
24.	452	Каматни плаќања кон домашни кредитори	031		
25.	453	Каматни плаќања кон други нивоа на власт	032		
		е) СУБВЕНЦИИ И ТРАНСФЕРИ (од 034 до 038)	033		
26.	461	Субвенции за јавни претпријатија	034		
27.	462	Субвенции за приватни претпријатија	035		
28.	463	Трансфери до невладини организации	036		
29.	464	Разни трансфери	037		
30.	465	Исплати по извршни исправи	038		
		ж) СОЦИЈАЛНИ БЕНЕФИЦИИ (од 040 до 043)	039		
31.	471	Социјални надоместоци	040		
32.	472	Плаќања на бенефиции од Фондот за ПИОМ	041		
33.	473	Плаќање на надоместоци од Агенцијата за вработување	042		
34.	474	Плаќање на надоместоци од Фондот за здравствено осигурување	043		

Ред. бр.	Група на сметки или сметка	П О З И Ц И Ј А	Ознака на АОП	И з н о с	
				Претходна година	Тековна година
1	2	3	4	5	6
		II. КАПИТАЛНИ РАСХОДИ (од 045 до 054)	044		
35.	480	Купување на опрема и машини	045		
36.	481	Градежни објекти	046		
37.	482	Други градежни објекти	047		
38.	483	Купување на мебел	048		
39	484	Стратешки стоки и други резерви	049		
40.	485	Вложувања и нефинансиски средства	050		
41.	486	Купување на возила	051		
42.	487	Капитални трансфери до вонбуџетски фондови	052		
43.	488	Капитални дотации до ЕЛС	053		
44.	489	Капитални субвенции за претпријатија и невладини организации	054		
		III. ОТПЛАТА НА ГЛАВНИНА (од 056 до 058)	055		
45.	491	Отплата на главнина до нерезидентни кредитори	056		
46.	492	Отплата на главнина кон домашни институции	057		
47.	493	Отплата на главнина до други нивоа на власт	058		
		А.ВКУПНО РАСХОДИ (001 + 044 + 055)	059		310.100
		Б.ОСТВАРЕН ВИШОК НА ПРИХОДИ-ДОБИВКА ПРЕД ОДАНОЧУВАЊЕ (103 минус 059)	060		0
48.	811, 812 и 813	**В. ДАНОЦИ, ПРИДОНЕСИ И ДРУГИ ДАВАЧКИ ОД ВИШОКОТ НА ПРИХОДИТЕ – ДОБИВКАТА ПРЕД ОДАНОЧУВАЊЕ**	061		
		Г. НЕТО ВИШОК НА ПРИХОДИ-ДОБИВКА ПО ОДАНОЧУВАЊЕ (060 минус 061)	062		0
		Д. РАСПОРЕДУВАЊЕ НА НЕТО ВИШОКОТ НА ПРИХОДИТЕ-ДОБИВКАТА (од 064 до 066)	063		0
49.	830	За покривање на загуба	064		
50.	831	За поврат во буџетот односно фондот	065		
51.	833	За пренос во наредната година	066		0

Ред. бр. .	Група на сметки или сметка	П О З И Ц И Ј А	Ознака на АОП	И з н о с	
				Претходна година	Тековна Година
1	2	3	4	5	6
		Ѓ. ВКУПНО (059+060) = 105 ако 061 е поголемо од 060 тогаш (059+061) = 105	067		310.100
		П Р И Х О Д И: **I. ДАНОЧНИ ПРИХОДИ** (од 069 до 076)	068		
52.	711	Данок од доход, од добивка и од капитални добивки	069		
53.	712	Придонеси за социјално осигурување	070		
54.	713	Даноци од имот	071		
55.	714	Домашни даноци на стоки и услуги	072		
56.	715	Данок од меѓународна трговија и трансакции (царини и давачки)	073		
57.	716	Еднократни посебни такси	074		
58.	717	Даноци на специфични услуги	075		
59.	718	Такси за користење или дозволи за вршење на дејност	076		
		II.НЕДАНОЧНИ ПРИХОДИ (од 078 до 082)	077		
60.	721	Претприемачки приход и приход од имот	078		
61.	722	Глоби, судски и административни такси	079		
62.	723	Такси и надоместоци	080		
63.	724	Други владини услуги	081		
64.	725	Други неданочни приходи	082		
		III.КАПИТАЛНИ ПРИХОДИ (од 083 до 087)	083		
65.	731	Продажба на капитални средства	084		
66.	732	Продажба на стоки	085		
67.	733	Продажба на земјиште и нематеријални вложувања	086		
68.	734	Приходи од дивиденди	087		
		IV. **ТРАНСФЕРИ И ДОНАЦИИ** (од 089 до 092)	088		310.100

Ред. бр.	Група на сметки или сметка	П О З И Ц И Ј А	Ознака на АОП	И з н о с	
				Претходна година	Тековна Година
1	2	3	4	5	6
69.	741	Трансфери од други нивоа на власт	089		
70.	742	Донации од странство	090		
71	743	Капитални донации	091		
72.	744	Тековни донации	092		310.100
		V. ДОМАШНО ЗАДОЛЖУВАЊЕ (од 094 до 096)	093		
73.	751	Краткорочни позајмици од земјата	094		
74.	753	Долгорочни обврзници	095		
75.	754	Друго домашно задолжување	096		
		VI. ЗАДОЛЖУВАЊЕ ВО СТРАНСТВО (од 098 до 100)	097		
76.	761	Меѓународни развојни агенции	098		
77.	762	Странски влади	099		
78.	769	Други задолжувања во странство	100		
79.	771	**VII. ПРОДАЖБА НА ХАРТИИ ОД ВРЕДНОСТ** Продажба на хартии од вредност	101		
80.	781	**VIII. ПРИХОДИ ОД ОТПЛАТА НА ЗАЕМИ** Приходи од наплатени дадени заеми	102		
		А. ВКУПНО ПРИХОДИ (068+077+083+088+093+097+101+102)	103		310.100
81.	890	**Б. НЕПОКРИЕНИ РАСХОДИ** (059+ 061 минус 103)	104		
		В. ВКУПНО: (103+104 = 067)	105		310.100
82.		**Г. ПОСЕБНИ ПОДАТОЦИ:** Просечен број на вработени врз основа на часовите на работа во пресметковниот период (цел број)	106		

Раководител

Во_Кавадарци_

Лице одговорно за составување на билансот

М.П.

____

На ден_29.02.2020

______

____

Период Контролор

			0	4	0	2	1	0	6	1	7	3	2	0	1	0	8	1	7	6	7	8	5	8	9
1	2	3	4	5	6	7	8	9	10	11	12	13	14	15	16	17	18	19	20	21	22	23	24	25	26

Вид. раб. Идентификационен број Резервни кодекси

Назив на субјектот_СОУ ГИМНАЗИЈА ДОБРИ ДАСКАЛОВ ______________________
Адреса, седиште и телефон_Мито Хаџи Василев бр 68 Кавадарци 410-911________
Единствен даночен број_____4011994108650__________________________________
Назив на корисникот____

БИЛАНС НА СОСТОЈБА

на ден 01.01.- 31.12 ._2019___**година**

(во денари)

Ред. бр.	Група на сметки или сметка	П О З И Ц И Ј А	Ознака на АОП	И з н о с			
				Претходна година	Тековна година		
					Бруто	Исправка на вредност	Нето (6-7)
1	2	3	4	5	6	7	8
		А) АКТИВА: ПОСТОЈАНИ СРЕДСТВА (112+113+114+122+123)	**111**				
1.	00	**I. НЕМАТЕРИЈАЛНИ СРЕДСТВА**	**112**				
2.	010,011,012 и 015	**II. МАТЕРИЈАЛНИ ДОБРА И ПРИРОДНИ БОГАТСТВА (од 115 до 121**	**113**				
		III. МАТЕРИЈАЛНИ СРЕДСТВА (115 ДО 121)	**114**				
3.	020 и 029д	**Градежни објекти**	**115**				
4.	021 и 029д	**Станови и деловни објекти**	**116**				

Ред. бр.	Група на сметки или сметка	П О З И Ц И Ј А	Ознака на АОП	И з н о с			
				Претходна година	Тековна година		
					Бруто	Исправка на вредност	Нето (6-7)
1	2	3	4	5	6	7	8
5.	022 и 029	**Опрема**	**117**				
6.	023 и 029д	**Повеќегодишни насади**	**118**				
7.	024 и 029д	**Основно стадо**	**119**				
8.	025 и 029	**Други материјални средства**	**120**				
9.	026 и 029д	**Аванси за материјални средств**	**121**				
10.	030	**III -1. МАТЕРИЈАЛНИ СРЕДСТВА ВО ПОДГОТОВКА**	**122**				
11.	04	**IV.ДОЛГОРОЧНИ КРЕДИТИ И ПОЗАЈМИЦИ ДАДЕНИ ВО ЗЕМЈАТА И СТРАНСТВО И ОРОЧЕНИ СРЕДСТВА**	**123**				
		Б) ПАРИЧНИ СРЕДСТВА И ПОБАРУВАЊА (125+134+135+140+141+142+143+144+145+146)	**124**			-	
		I. ПАРИЧНИ СРЕДСТВА (126 до 133)	**125**				
12.	100	**Сметка**	**126**				
13.	101	**Благајна**	**127**				
14.	102	**Издвоени парични средства**	**128**				
15.	103	**Отворени акредитиви**	**129**				
16.	104	**Девизна сметка**	**130**				
17.	105	**Девизни акредитиви**	**131**				
18.	106	**Девизна благајна**	**132**				

Ред. бр.	Група на сметки или сметка	П О З И Ц И Ј А	Ознака на АОП	И з н о с			
				Претходна година	Тековна година		
					Бруто	Исправка на вредност	Нето (6-7)
1	2	3	4	5	6	7	8
19.	108	**Други парични средства**	**133**				
20.	11	**II. ХАРТИИ ОД ВРЕДНОСТ**	**134**				
		III. ПОБАРУВАЊА (136 до 139)	**135**				
21.	120	**Побарувања од буџетот**	**136**				
22.	121	**Побарувања од фондот**	**137**				
23.	122 и 129д	**Побарувања од купувачи во земјата**	**138**				
24.	123 и 129д	**Побарувања од купувачи во странство**	**139**				
25.	13	**IV. ПОБАРУВАЊА ЗА ДАДЕНИ АВАНСИ, ДЕПОЗИТИ И КАУЦИИ**	**140**				
26.	14	**V. КРАТКОРОЧНИ ФИНАСИСКИ ПОБАРУВАЊА**	**141**				
27.	15	**VI. ПОБАРУВАЊА ОД ВРАБОТЕНИТЕ**	**142**				
28.	16	**VII. ФИНАСИСКИ ПРЕСМЕТКОВНИ ОДНОСИ**	**143**				
29.	17	**VIII. ПОБАРУВАЊА ОД ДРЖАВАТА И ДРУГИ ИНСТИТУЦИИ**	**144**				
30.	190 до 197	**IX. АКТИВНИ ВРЕМЕНСКИ РАЗГРАНИЧУВАЊА**	**145**				
31.	198	**Други активни временски разгарничувања**	**146**			-	
		В) МАТЕРИЈАЛИ, РЕЗЕРВНИ ДЕЛОВИ И СИТЕН ИНВЕНТАР (148 до 153)	**147**				
32.	31	**Материјали**	**148**				

Ред. бр.	Група на сметки или сметка	П О З И Ц И Ј А	Ознака на АОП	И з н о с			
				Претходна година	Тековна година		
					Бруто	Исправка на вредност	Нето (6-7)
1	2	3	4	5	6	7	8
33.	32	**Резервни делови**	**149**				
34.	36	**Ситен инвентар**	**150**				
35.	60	**Производство**	**151**				
36.	63	**Готови производи**	**152**				
37.	65,66 и 67	**Стоки, аванси, депозити и кауции**	**153**				
		Г) НЕПОКРИЕНИ РАСХОДИ И ДРУГИ ДОЛГОРОЧНИ КРЕДИТИ И ЗАЕМИ (155 до 157)	**154**				
38.	090	**Непокриени расходи од поранешни години**	**155**				
39	092	**Непокриени расходи**	**156**				
40.	095	**Примени долгорочни кредити и заеми**	**157**				
41.	08	**III. ДРУГИ СРЕДСТВА**	**158**				
		ВКУПНА АКТИВА (111+124+147+154+158)	**159**			-	
42.	990 до 994	**ВОНБИЛАНСНА ЕВИДЕНЦИЈА-АКТИВА**	**160**				

Ред. бр.	Група на сметки или сметка	П О З И Ц И Ј А	Ознака на АОП	И з н о с	
				Претходна година (почетна состојба) (тековна година)	Износ на денот на билансирање
1	2	3	4	5	6
		I. ПАСИВА: ИЗВОРИ НА КАПИТАЛНИ СРЕДСТВА (162+163)	**161**		
43.	900	**Државен -јавен капитал**	**162**		
44.	901	**Останат капитал(залихи на материјали, резервни делови, ситен инвентар и хартии од вредност**	**163**		
45.	91	**II Ревалоризациона резерва**	**164**		
		III. ДОЛГОРОЧНИ ОБВРСКИ (166 до 172)	**165**		
46.	920	**Обврски по долгорочни кредити**	**166**		
47.	922	**Вложувања од странски лица**	**167**		
48.	923	**Кредити од банки во земјата**	**168**		
49.	924	**Други кредити во земјата**	**169**		
50.	925	**Кредити од странство**	**170**		
51.	927	**Долгорочни обврски за примени депозити и кауции**	**171**		
52.	928	**Други долгорочни обврски**	**172**		
		IV. ТЕКОВНИ ОБВРСКИ (174+175+180+181+189+195+196+197+198)	**173**		
53.	21	**а) Краткорочни обврски по основ на хартии од вредност**	**174**		

Ред. бр.	Група на сметки или сметка	П О З И Ц И Ј А	Ознака на АОП	И з н о с	
				Претходна година (почетна состојба) (тековна година)	Износ на денот на билансирање
1	2	3	4	5	6
		б) Краткорочни обрски спрема добавувачи (176 до 179)	**175**		
54.	220	**Обврски спрема добавувачи во земјата**	**176**		
55.	221	**Обврски спрема добавувачи во странство**	**177**		
56.	224	**Обврски спрема добавувачи за нефактурирани стоки, материјали и услуги**	**178**		
57.	225	**Обврски спрема добавувачи - граѓани**	**179**		
58.	23	**в) Примени аванси, депозити и кауции**	**180**		
		г) Краткорочни финасиски обврски (182 до 188)	**181**		
59.	240	**Обврски од заедничко работење со субјектите**	**182**		
60.	241	**Обврски за кредити во земјата**	**183**		
61.	242	**Обврски за кредити во странаство**	**184**		
62.	243	**Обврски за вложени средства во земјата**	**185**		
63.	245	**Други краткорочни финасиски обврски**	**186**		
64.	246	**Обврски спрема работниците**	**187**		
65.	247	**Обврски по запирање на работниците**	**188**		

Ред. бр.	Група на сметки или сметка	П О З И Ц И Ј А	Ознака на АОП	И з н о с	
				Претходна година (почетна состојба) (тековна година)	Износ на денот на билансирање
1	2	3	4	5	6
		д) Обврски спрема државата и други институцииза (190 до 194)	**189**		
66.	250	**Обврски за данок на додадена вредност**	**190**		
	251	**Обврски за акцизи**	**191**		
67.	252	**Обврски за царини и царински давачки**	**192**		
68.	253	**Обврски за даноци и придонеси по договор за дело и авторско дело**	**193**		
69.	255	**Обврски за други даноци и придонеси**	**194**		
70.	26	**ѓ) Финасиски и пресметковни односи**	**195**		
71	27	**е) Обврски за даноци и придонеси од добивка**	**196**		
72.	28	**ж) Краткорочни обврски за плати и други обврски спрема вработените**	**197**		
73.	29	**з) Пасивни временски разграничувања**	**198**		
74.	98	**IV. ИЗВОРИ НА ДРУГИ СРЕДСТВА Извори на други средства**	**199**		
		ВКУПНА ПАСИВА (161+164+165+173+199)	**200**		
75.	955 до 999	**ВОНБИЛАНСНА ЕВИДЕНЦИЈА - ПАСИВА**	**201**		

ВоКавадарци___ Лице одговорно за составување на билансот М.П. Раководител

На ден_29.02.2020____ ____ _________________

Период Контролор

			0	4	0	2	1	0	6	1	7	3	2	0	1	0	8	1	7	6	7	8	5	9	3
1	2	3	4	5	6	7	8	9	10	11	12	13	14	15	16	17	18	19	20	21	22	23	24	25	26

Вид. раб. Идентификационен број Резервни кодекси

Назив на субјектот__СОУ ГИМНАЗИЈА ДОБРИ ДАСКАЛОВ ____________________
Адреса, седиште и телефон Мито Хаџи Всилев бр 68 Кавадарци 410-911 _______
Единствен даночен број_____4011994108650____

(корисници на средства од Буџетот)

ПРИХОДИ И РАСХОДИ

во текот на годината - Биланс на приходите и расходите

од 1 јануари до 31.12. _______ 2019 ____ година

(во денари)

Ред. бр.	Група на сметки или сметка	П О З И Ц И Ј А	Ознака на АОП	И з н о с	
				Претходна година	Тековна година
1	2	3	4	5	6
		РАСХОДИ: **I. ТЕКОВНИ РАСХОДИ** (002+007+012+020+024+029+033+039)	001		1.043.205
		а) ПЛАТИ И НАДОМЕСТОЦИ (од 003 до 006)	002		
1.	401	Плати и надоместоци	003		
2.	402	Придонеси за социјално осигурување	004		
3.	403	Останати придонеси од плати	005		
4.	404	Надоместоци	006		
		б) РЕЗЕРВИ И НЕДЕФИНИРАНИ РАСХОДИ (од 008 до 011)	007		
5.	411	Финансирање на нови програми и потпрограми	008		
6.	412	Постојана резерва (непредвидливи расходи)	009		
7.	413	Тековни резерви (разновидни расходи)	010		
8.	414	Резерви за капитални расходи	011		
		в) СТОКИ И УСЛУГИ (од 013 до 019)	012		1.043.205
9.	420	Патни и дневни расходи	013		774.785
10.	421	Комунални услуги, греење, комуникација и транспорт	014		

Ред. бр.	Група на сметки или сметка	П О З И Ц И Ј А	Ознака на АОП	И з н о с	
				Претходна година	Тековна година
1	2	3	4	5	6
11.	423	Материјали и ситен инвентар	015		4.525
12.	424	Поправки и тековно одржување	016		
13.	425	Договорни услуги	017		263.895
14.	426	Други тековни расходи	018		
15.	427	Привремени вработувања	019		
		г) ТЕКОВНИ ТРАНСФЕРИ ДО ВОНБУЏЕТСКИ ФОНДОВИ (од 021 до 023)	020		
16.	431	Трансфери до Фондот за ПИОМ	021		
17.	432	Трансфери до Агенцијата за вработување	022		
18.	433	Трансфери до Фондот за здравствено осигурување	023		
		д) ТЕКОВНИ ТРАНСФЕРИ ДО ЕЛС (од 025 до 028)	024		
19.	441	Дотации од ДДВ	025		
20.	442	Наменски дотации	026		
21.	443	Блок дотации	027		
22.	444	Дотации за делегирани одделни надлежности	028		
		ѓ) КАМАТНИ ПЛАЌАЊА (од 030 до 032)	029		
23.	451	Каматни плаќања кон нерезидентни кредитори	030		
24.	452	Каматни плаќања кон домашни кредитори	031		
25.	453	Каматни плаќања кон други нивоа на власт	032		
		е) СУБВЕНЦИИ И ТРАНСФЕРИ (од 034 до 038)	033		
26.	461	Субвенции за јавни претпријатија	034		
27.	462	Субвенции за приватни претпријатија	035		
28.	463	Трансфери до невладини организации	036		
29.	464	Разни трансфери	037		
30.	465	Исплати по извршни исправи	038		
		ж) СОЦИЈАЛНИ БЕНЕФИЦИИ (од 040 до 043)	039		
31.	471	Социјални надоместоци	040		
32.	472	Плаќања на бенефиции од Фондот за ПИОМ	041		
33.	473	Плаќање на надоместоци од Агенцијата за вработување	042		
34.	474	Плаќање на надоместоци од Фондот за здравствено осигурување	043		

Ред. бр.	Група на сметки или сметка	П О З И Ц И Ј А	Ознака на АОП	И з н о с	
				Претходна година	Тековна година
1	2	3	4	5	6
		II. КАПИТАЛНИ РАСХОДИ (од 045 до 054)	044		
35.	480	Купување на опрема и машини	045		
36.	481	Градежни објекти	046		
37.	482	Други градежни објекти	047		
38.	483	Купување на мебел	048		
39	484	Стратешки стоки и други резерви	049		
40.	485	Вложувања и нефинансиски средства	050		
41.	486	Купување на возила	051		
42.	487	Капитални трансфери до вонбуџетски фондови	052		
43.	488	Капитални дотации до ЕЛС	053		
44.	489	Капитални субвенции за претпријатија и невладини организации	054		
		III. ОТПЛАТА НА ГЛАВНИНА (од 056 до 058)	055		
45.	491	Отплата на главнина до нерезидентни кредитори	056		
46.	492	Отплата на главнина кон домашни институции	057		
47.	493	Отплата на главнина до други нивоа на власт	058		
		А.ВКУПНО РАСХОДИ (001 + 044 + 055)	059		1.043.205
		Б.ОСТВАРЕН ВИШОК НА ПРИХОДИ-ДОБИВКА ПРЕД ОДАНОЧУВАЊЕ (103 минус 059)	060		172.026
48.	811, 812 и 813	**В. ДАНОЦИ, ПРИДОНЕСИ И ДРУГИ ДАВАЧКИ ОД ВИШОКОТ НА ПРИХОДИТЕ – ДОБИВКАТА ПРЕД ОДАНОЧУВАЊЕ**	061		
		Г. НЕТО ВИШОК НА ПРИХОДИ-ДОБИВКА ПО ОДАНОЧУВАЊЕ (060 минус 061)	062		172.026
		Д. РАСПОРЕДУВАЊЕ НА НЕТО ВИШОКОТ НА ПРИХОДИТЕ-ДОБИВКАТА (од 064 до 066)	063		172.026
49.	830	За покривање на загуба	064		
50.	831	За поврат во буџетот односно фондот	065		
51.	833	За пренос во наредната година	066		172.026

Ред. бр. .	Група на сметки или сметка	П О З И Ц И Ј А	Ознака на АОП	И з н о с	
				Претходна година	Тековна Година
1	2	3	4	5	6
		Ѓ. ВКУПНО (059+060) = 105 ако 061 е поголемо од 060 тогаш (059+061) = 105	067		1.215.231
		П Р И Х О Д И: **I. ДАНОЧНИ ПРИХОДИ** (од 069 до 076)	068		
52.	711	Данок од доход, од добивка и од капитални добивки	069		
53.	712	Придонеси за социјално осигурување	070		
54.	713	Даноци од имот	071		
55.	714	Домашни даноци на стоки и услуги	072		
56.	715	Данок од меѓународна трговија и трансакции (царини и давачки)	073		
57.	716	Еднократни посебни такси	074		
58.	717	Даноци на специфични услуги	075		
59.	718	Такси за користење или дозволи за вршење на дејност	076		
		II.НЕДАНОЧНИ ПРИХОДИ (од 078 до 082)	077		
60.	721	Претприемачки приход и приход од имот	078		
61.	722	Глоби, судски и административни такси	079		
62.	723	Такси и надоместоци	080		
63.	724	Други владини услуги	081		
64.	725	Други неданочни приходи	082		
		III.КАПИТАЛНИ ПРИХОДИ (од 083 до 087)	083		
65.	731	Продажба на капитални средства	084		
66.	732	Продажба на стоки	085		
67.	733	Продажба на земјиште и нематеријални вложувања	086		
68.	734	Приходи од дивиденди	087		
		IV. **ТРАНСФЕРИ И ДОНАЦИИ** (од 089 до 092)	088		1.215.231

Ред. бр.	Група на сметки или сметка	П О З И Ц И Ј А	Ознака на АОП	И з н о с	
				Претходна година	Тековна Година
1	2	3	4	5	6
69.	741	Трансфери од други нивоа на власт	089		
70.	742	Донации од странство	090		1.215.231
71	743	Капитални донации	091		
72.	744	Тековни донации	092		
		V. ДОМАШНО ЗАДОЛЖУВАЊЕ (од 094 до 096)	093		
73.	751	Краткорочни позајмици од земјата	094		
74.	753	Долгорочни обврзници	095		
75.	754	Друго домашно задолжување	096		
		VI. ЗАДОЛЖУВАЊЕ ВО СТРАНСТВО (од 098 до 100)	097		
76.	761	Меѓународни развојни агенции	098		
77.	762	Странски влади	099		
78.	769	Други задолжувања во странство	100		
79.	771	**VII. ПРОДАЖБА НА ХАРТИИ ОД ВРЕДНОСТ** Продажба на хартии од вредност	101		
80.	781	**VIII. ПРИХОДИ ОД ОТПЛАТА НА ЗАЕМИ** Приходи од наплатени дадени заеми	102		
		А. ВКУПНО ПРИХОДИ (068+077+083+088+093+097+101+102)	103		1.215.231
81.	890	**Б. НЕПОКРИЕНИ РАСХОДИ** (059+ 061 минус 103)	104		
		В. ВКУПНО: (103+104 = 067)	105		1.215.231
82.		**Г. ПОСЕБНИ ПОДАТОЦИ:** Просечен број на вработени врз основа на часовите на работа во пресметковниот период (цел број)	106		

Раководител

Во_Кавадарци_

Лице одговорно за составување на билансот

М.П.

____

На ден_29.02.2020

______

____

			0	4	0	2	1	0	6	1	7	3	2	0	1	0	8	1	7	6	7	8	5	9	3
1	2	3	4	5	6	7	8	9	10	11	12	13	14	15	16	17	18	19	20	21	22	23	24	25	26

Период Контролор

Вид. раб. Идентификационен број Резервни кодекси

Назив на субјектот_СОУ ГИМНАЗИЈА ДОБРИ ДАСКАЛОВ ______________________

Адреса, седиште и телефон_Мито Хаџи Василев бр 68 Кавадарци 410-911________

Единствен даночен број_____4011994108650__________________________________

Назив на корисникот____

БИЛАНС НА СОСТОЈБА

на ден 01.01.- 31.12 ._2019__**година**

(во денари)

Ред. бр.	Група на сметки или сметка	П О З И Ц И Ј А	Ознака на АОП	И з н о с			
				Претходна година	Тековна година		
					Бруто	Исправка на вредност	Нето (6-7)
1	2	3	4	5	6	7	8
		А) АКТИВА: ПОСТОЈАНИ СРЕДСТВА (112+113+114+122+123)	**111**				
1.	00	**I. НЕМАТЕРИЈАЛНИ СРЕДСТВА**	**112**				
2.	010,011,012 и 015	**II. МАТЕРИЈАЛНИ ДОБРА И ПРИРОДНИ БОГАТСТВА (од 115 до 121**	**113**				
		III. МАТЕРИЈАЛНИ СРЕДСТВА (115 ДО 121)	**114**				
3.	020 и 029д	**Градежни објекти**	**115**				
4.	021 и 029д	**Станови и деловни објекти**	**116**				

Ред. бр.	Група на сметки или сметка	П О З И Ц И Ј А	Ознака на АОП	И з н о с			
				Претходна година	Тековна година		
					Бруто	Исправка на вредност	Нето (6-7)
1	2	3	4	5	6	7	8
5.	022 и 029	**Опрема**	**117**				
6.	023 и 029д	**Повеќегодишни насади**	**118**				
7.	024 и 029д	**Основно стадо**	**119**				
8.	025 и 029	**Други материјални средства**	**120**				
9.	026 и 029д	**Аванси за материјални средств**	**121**				
10.	030	**III -1. МАТЕРИЈАЛНИ СРЕДСТВА ВО ПОДГОТОВКА**	**122**				
11.	04	**IV.ДОЛГОРОЧНИ КРЕДИТИ И ПОЗАЈМИЦИ ДАДЕНИ ВО ЗЕМЈАТА И СТРАНСТВО И ОРОЧЕНИ СРЕДСТВА**	**123**				
		Б) ПАРИЧНИ СРЕДСТВА И ПОБАРУВАЊА (125+134+135+140+141+142+143+144+145+146)	**124**		**172.026**	**-**	**172.026**
		I. ПАРИЧНИ СРЕДСТВА (126 до 133)	**125**		**172.026**		**172.026**
12.	100	**Сметка**	**126**		**172.026**		**172.026**
13.	101	**Благајна**	**127**				
14.	102	**Издвоени парични средства**	**128**				
15.	103	**Отворени акредитиви**	**129**				
16.	104	**Девизна сметка**	**130**				
17.	105	**Девизни акредитиви**	**131**				
18.	106	**Девизна благајна**	**132**				

Ред. бр.	Група на сметки или сметка	П О З И Ц И Ј А	Ознака на АОП	И з н о с			
				Претходна година	Тековна година		
					Бруто	Исправка на вредност	Нето (6-7)
1	2	3	4	5	6	7	8
19.	108	**Други парични средства**	**133**				
20.	11	**II. ХАРТИИ ОД ВРЕДНОСТ**	**134**				
		III. ПОБАРУВАЊА (136 до 139)	**135**				
21.	120	**Побарувања од буџетот**	**136**				
22.	121	**Побарувања од фондот**	**137**				
23.	122 и 129д	**Побарувања од купувачи во земјата**	**138**				
24.	123 и 129д	**Побарувања од купувачи во странство**	**139**				
25.	13	**IV. ПОБАРУВАЊА ЗА ДАДЕНИ АВАНСИ, ДЕПОЗИТИ И КАУЦИИ**	**140**				
26.	14	**V. КРАТКОРОЧНИ ФИНАСИСКИ ПОБАРУВАЊА**	**141**				
27.	15	**VI. ПОБАРУВАЊА ОД ВРАБОТЕНИТЕ**	**142**				
28.	16	**VII. ФИНАСИСКИ ПРЕСМЕТКОВНИ ОДНОСИ**	**143**				
29.	17	**VIII. ПОБАРУВАЊА ОД ДРЖАВАТА И ДРУГИ ИНСТИТУЦИИ**	**144**				
30.	190 до 197	**IX. АКТИВНИ ВРЕМЕНСКИ РАЗГРАНИЧУВАЊА**	**145**				
31.	198	**Други активни временски разгарничувања**	**146**			-	
		В) МАТЕРИЈАЛИ, РЕЗЕРВНИ ДЕЛОВИ И СИТЕН ИНВЕНТАР (148 до 153)	**147**				
32.	31	**Материјали**	**148**				

Ред. бр.	Група на сметки или сметка	П О З И Ц И Ј А	Ознака на АОП	И з н о с			
				Претходна година	Тековна година		
					Бруто	Исправка на вредност	Нето (6-7)
1	2	3	4	5	6	7	8
33.	32	**Резервни делови**	149				
34.	36	**Ситен инвентар**	150				
35.	60	**Производство**	151				
36.	63	**Готови производи**	152				
37.	65,66 и 67	**Стоки, аванси, депозити и кауции**	153				
		Г) НЕПОКРИЕНИ РАСХОДИ И ДРУГИ ДОЛГОРОЧНИ КРЕДИТИ И ЗАЕМИ (155 до 157)	154				
38.	090	**Непокриени расходи од поранешни години**	155				
39	092	**Непокриени расходи**	156				
40.	095	**Примени долгорочни кредити и заеми**	157				
41.	08	**III. ДРУГИ СРЕДСТВА**	158				
		ВКУПНА АКТИВА (111+124+147+154+158)	159		172.026	-	172.026
42.	990 до 994	**ВОНБИЛАНСНА ЕВИДЕНЦИЈА-АКТИВА**	160				

Ред. бр.	Група на сметки или сметка	П О З И Ц И Ј А	Ознака на АОП	И з н о с	
				Претходна година (почетна состојба) (тековна година)	Износ на денот на билансирање
1	2	3	4	5	6
		I. ПАСИВА: ИЗВОРИ НА КАПИТАЛНИ СРЕДСТВА (162+163)	**161**		
43.	900	**Државен -јавен капитал**	**162**		
44.	901	**Останат капитал(залихи на материјали, резервни делови, ситен инвентар и хартии од вредност**	**163**		
45.	91	**II Ревалоризациона резерва**	**164**		
		III. ДОЛГОРОЧНИ ОБВРСКИ (166 до 172)	**165**		
46.	920	**Обврски по долгорочни кредити**	**166**		
47.	922	**Вложувања од странски лица**	**167**		
48.	923	**Кредити од банки во земјата**	**168**		
49.	924	**Други кредити во земјата**	**169**		
50.	925	**Кредити од странство**	**170**		
51.	927	**Долгорочни обврски за примени депозити и кауции**	**171**		
52.	928	**Други долгорочни обврски**	**172**		
		IV. ТЕКОВНИ ОБВРСКИ (174+175+180+181+189+195+196+197+198)	**173**		**172.026**
53.	21	**а) Краткорочни обврски по основ на хартии од вредност**	**174**		

Ред. бр.	Група на сметки или сметка	П О З И Ц И Ј А	Ознака на АОП	И з но с	
				Претходна година (почетна состојба) (тековна година)	Износ на денот на билансирање
1	2	3	4	5	6
		б) Краткорочни обрски спрема добавувачи (176 до 179)	175		
54.	220	Обврски спрема добавувачи во земјата	176		
55.	221	Обврски спрема добавувачи во странство	177		
56.	224	Обврски спрема добавувачи за нефактурирани стоки, материјали и услуги	178		
57.	225	Обврски спрема добавувачи - граѓани	179		
58.	23	в) Примени аванси, депозити и кауции	180		
		г) Краткорочни финасиски обврски (182 до 188)	181		
59.	240	Обврски од заедничко работење со субјектите	182		
60.	241	Обврски за кредити во земјата	183		
61.	242	Обврски за кредити во странаство	184		
62.	243	Обврски за вложени средства во земјата	185		
63.	245	Други краткорочни финасиски обврски	186		
64.	246	Обврски спрема работниците	187		
65.	247	Обврски по запирање на работниците	188		

Ред. бр.	Група на сметки или сметка	П О З И Ц И Ј А	Ознака на АОП	И з н о с	
				Претходна година (почетна состојба) (тековна година)	Износ на денот на билансирање
1	2	3	4	5	6
		д) Обврски спрема државата и други институцииза (190 до 194)	**189**		
66.	250	**Обврски за данок на додадена вредност**	**190**		
	251	**Обврски за акцизи**	**191**		
67.	252	**Обврски за царини и царински давачки**	**192**		
68.	253	**Обврски за даноци и придонеси по договор за дело и авторско дело**	**193**		
69.	255	**Обврски за други даноци и придонеси**	**194**		
70.	26	**ѓ) Финасиски и пресметковни односи**	**195**		
71	27	**е) Обврски за даноци и придонеси од добивка**	**196**		
72.	28	**ж) Краткорочни обврски за плати и други обврски спрема вработените**	**197**		
73.	29	**з) Пасивни временски разграничувања**	**198**		**172.026**
74.	98	**IV. ИЗВОРИ НА ДРУГИ СРЕДСТВА Извори на други средства**	**199**		
		ВКУПНА ПАСИВА (161+164+165+173+199)	**200**		**172.026**
75.	955 до 999	**ВОНБИЛАНСНА ЕВИДЕНЦИЈА - ПАСИВА**	**201**		

ВоКавадарци___ Лице одговорно за составување на билансот М.П. Раководител

На ден_29.02.2020____ ______________________________ ______________

Период Контролор

			0	4	0	2	1	0	6	1	7	3	2	0	1	0	8	1	7	6	9	0	3	1	9
1	2	3	4	5	6	7	8	9	10	11	12	13	14	15	16	17	18	19	20	21	22	23	24	25	26

Вид. раб. Идентификационен број Резервни кодекси

Назив на субјектот СОУ ГИМНАЗИЈА ДОБРИ ДАСКАЛОВ______________
Адреса, седиште и телефон_Мито Хаџи Василев бр 68 Кавадарци 410-911______
Единствен даночен број________4011994108650____

(корисници на средства од Буџетот)

ПРИХОДИ И РАСХОДИ

во текот на годината - Биланс на приходите и расходите

од 1 јануари до 31.12 .2019 _ година

(во денари)

Ред. бр.	Група на сметки или сметка	П О З И Ц И Ј А	Ознака на АОП	И з н о с	
				Претходна година	Тековна година
1	2	3	4	5	6
		РАСХОДИ: **I. ТЕКОВНИ РАСХОДИ** (002+007+012+020+024+029+033+039)	001	31.218.506	32.415.524
		а) ПЛАТИ И НАДОМЕСТОЦИ (од 003 до 006)	002	26.319.983	27.266.990
1.	401	Плати и надоместоци	003	19.213.812	19.779.796
2.	402	Придонеси за социјално осигурување	004	7.106.171	7.487.194
3.	403	Останати придонеси од плати	005		
4.	404	Надоместоци	006		
		б) РЕЗЕРВИ И НЕДЕФИНИРАНИ РАСХОДИ (од 008 до 011)	007		
5.	411	Финансирање на нови програми и потпрограми	008		
6.	412	Постојана резерва (непредвидливи расходи)	009		
7.	413	Тековни резерви (разновидни расходи)	010		
8.	414	Резерви за капитални расходи	011		
		в) СТОКИ И УСЛУГИ (од 013 до 019)	012	4.898.523	5.148.534
9.	420	Патни и дневни расходи	013	33.914	62.488
10.	421	Комунални услуги, греење, комуникација и транспорт	014	1.992.368	2.171.029

Ред. бр.	Група на сметки или сметка	П О З И Ц И Ј А	Ознака на АОП	И з н о с	
				Претходна година	Тековна година
1	2	3	4	5	6
11.	423	Материјали и ситен инвентар	015	288.287	316.967
12.	424	Поправки и тековно одржување	016	303.642	456.945
13.	425	Договорни услуги	017	2.115.963	2.009.715
14.	426	Други тековни расходи	018	164.349	131.390
15.	427	Привремени вработувања	019		
		г) ТЕКОВНИ ТРАНСФЕРИ ДО ВОНБУЏЕТСКИ ФОНДОВИ (од 021 до 023)	020		
16.	431	Трансфери до Фондот за ПИОМ	021		
17.	432	Трансфери до Агенцијата за вработување	022		
18.	433	Трансфери до Фондот за здравствено осигурување	023		
		д) ТЕКОВНИ ТРАНСФЕРИ ДО ЕЛС (од 025 до 028)	024		
19.	441	Дотации од ДДВ	025		
20.	442	Наменски дотации	026		
21.	443	Блок дотации	027		
22.	444	Дотации за делегирани одделни надлежности	028		
		ѓ) КАМАТНИ ПЛАЌАЊА (од 030 до 032)	029		
23.	451	Каматни плаќања кон нерезидентни кредитори	030		
24.	452	Каматни плаќања кон домашни кредитори	031		
25.	453	Каматни плаќања кон други нивоа на власт	032		
		е) СУБВЕНЦИИ И ТРАНСФЕРИ (од 034 до 038)	033		
26.	461	Субвенции за јавни претпријатија	034		
27.	462	Субвенции за приватни претпријатија	035		
28.	463	Трансфери до невладини организации	036		
29.	464	Разни трансфери	037		
30.	465	Исплати по извршни исправи	038		
		ж) СОЦИЈАЛНИ БЕНЕФИЦИИ (од 040 до 043)	039		
31.	471	Социјални надоместоци	040		
32.	472	Плаќања на бенефиции од Фондот за ПИОМ	041		
33.	473	Плаќање на надоместоци од Агенцијата за вработување	042		
34.	474	Плаќање на надоместоци од Фондот за здравствено осигурување	043		

Ред. бр.	Група на сметки или сметка	П О З И Ц И Ј А	Ознака на АОП	И з н о с	
				Претходна година	Тековна година
1	2	3	4	5	6
		II. КАПИТАЛНИ РАСХОДИ (од 045 до 054)	044		125.540
35.	480	Купување на опрема и машини	045		
36.	481	Градежни објекти	046		
37.	482	Други градежни објекти	047		125.540
38.	483	Купување на мебел	048		
39	484	Стратешки стоки и други резерви	049		
40.	485	Вложувања и нефинансиски средства	050		
41.	486	Купување на возила	051		
42.	487	Капитални трансфери до вонбуџетски фондови	052		
43.	488	Капитални дотации до ЕЛС	053		
44.	489	Капитални субвенции за претпријатија и невладини организации	054		
		III. ОТПЛАТА НА ГЛАВНИНА (од 056 до 058)	055		
45.	491	Отплата на главнина до нерезидентни кредитори	056		
46.	492	Отплата на главнина кон домашни институции	057		
47.	493	Отплата на главнина до други нивоа на власт	058		
		А.ВКУПНО РАСХОДИ (001 + 044 + 055)	059	31.218.506	32.541.064
		Б.ОСТВАРЕН ВИШОК НА ПРИХОДИ-ДОБИВКА ПРЕД ОДАНОЧУВАЊЕ (103 минус 059)	060		
48.	811, 812 и 813	**В. ДАНОЦИ, ПРИДОНЕСИ И ДРУГИ ДАВАЧКИ ОД ВИШОКОТ НА ПРИХОДИТЕ – ДОБИВКАТА ПРЕД ОДАНОЧУВАЊЕ**	061		
		Г. НЕТО ВИШОК НА ПРИХОДИ-ДОБИВКА ПО ОДАНОЧУВАЊЕ (060 минус 061)	062		
		Д. РАСПОРЕДУВАЊЕ НА НЕТО ВИШОКОТ НА ПРИХОДИТЕ-ДОБИВКАТА (од 064 до 066)	063		
49.	830	За покривање на загуба	064		
50.	831	За поврат во буџетот односно фондот	065		
51.	833	За пренос во наредната година	066		

Ред. бр. .	Група на сметки или сметка	П О З И Ц И Ј А	Ознака на АОП	И з н о с	
				Претходна година	Тековна година
1	2	3	4	5	6
		Ѓ. ВКУПНО (059+060) = 105 ако 061 е поголемо од 060 тогаш (059+061) = 105	067	31.218.506	32.541.064
		П Р И Х О Д И: **I. ДАНОЧНИ ПРИХОДИ** (од 069 до 076)	068		
52.	711	Данок од доход, од добивка и од капитални добивки	069		
53.	712	Придонеси за социјално осигурување	070		
54.	713	Даноци од имот	071		
55.	714	Домашни даноци на стоки и услуги	072		
56.	715	Данок од меѓународна трговија и трансакции (царини и давачки)	073		
57.	716	Еднократни посебни такси	074		
58.	717	Даноци на специфични услуги	075		
59.	718	Такси за користење или дозволи за вршење на дејност	076		
		II.НЕДАНОЧНИ ПРИХОДИ (од 078 до 082)	077		
60.	721	Претприемачки приход и приход од имот	078		
61.	722	Глоби, судски и административни такси	079		
62.	723	Такси и надоместоци	080		
63.	724	Други владини услуги	081		
64.	725	Други неданочни приходи	082		
		III.КАПИТАЛНИ ПРИХОДИ (од 083 до 087)	083		
65.	731	Продажба на капитални средства	084		
66.	732	Продажба на стоки	085		
67.	733	Продажба на земјиште и нематеријални вложувања	086		
68.	734	Приходи од дивиденди	087		
		IV. **ТРАНСФЕРИ И ДОНАЦИИ** (од 089 до 092)	088	31.218.506	32.541.064

Ред. бр.	Група на сметки или сметка	П О З И Ц И Ј А	Ознака на АОП	И з н о с	
				Претходна година	Тековна година
1	2	3	4	5	6
69.	741	Трансфери од други нивоа на власт	089	31.218.506	32.541.064
70.	742	Донации од странство	090		
71	743	Капитални донации	091		
72.	744	Тековни донации	092		
		V. ДОМАШНО ЗАДОЛЖУВАЊЕ (од 094 до 096)	093		
73.	751	Краткорочни позајмици од земјата	094		
74.	753	Долгорочни обврзници	095		
75.	754	Друго домашно задолжување	096		
		VI. ЗАДОЛЖУВАЊЕ ВО СТРАНСТВО (од 098 до 100)	097		
76.	761	Меѓународни развојни агенции	098		
77.	762	Странски влади	099		
78.	769	Други задолжувања во странство	100		
79.	771	**VII. ПРОДАЖБА НА ХАРТИИ ОД ВРЕДНОСТ** Продажба на хартии од вредност	101		
80.	781	**VIII. ПРИХОДИ ОД ОТПЛАТА НА ЗАЕМИ** Приходи од наплатени дадени заеми	102		
		А. ВКУПНО ПРИХОДИ (068+077+083+088+093+097+101+102)	103	31.218.506	32.541.064
81.	890	**Б. НЕПОКРИЕНИ РАСХОДИ** (059+ 061 минус 103)	104		
		В. ВКУПНО: (103+104 = 067)	105	31.218.506	32.541.064
82.		**Г. ПОСЕБНИ ПОДАТОЦИ:** Просечен број на вработени врз основа на часовите на работа во пресметковниот период (цел број)	106	71	71

ВоКавадарци__

На ден
29.02.2020____

Лице одговорно за
составување на
билансот

____

М.П.

Раководител

____

			0	4	0	2	1	0	6	1	7	3	2	0	1	0	8	1	7	6	9	0	3	1	9
1	2	3	4	5	6	7	8	9	10	11	12	13	14	15	16	17	18	19	20	21	22	23	24	25	26

Период Контролор

Вид. раб. Идентификационен број Резервни кодекси

Назив на субјектот СОУ ГИМНАЗИЈА ДОБРИ ДАСКАЛОВ______________________
Адреса, седиште и телефон Мито Хаџи Василев бр68 Кавадарци 410-911________
Единствен даночен број_____4011994108650_________________________________
Назив на корисникот____

БИЛАНС НА СОСТОЈБА

на ден01.01.-31.12.___2019_**година**

(во денари)

Ред. бр.	Група на сметки или сметка	П О З И Ц И Ј А	Ознака на АОП	И з н о с			
				Претходна година	Тековна година		
					Бруто	Исправка на вредност	Нето (6-7)
1	2	3	4	5	6	7	8
		А) АКТИВА: ПОСТОЈАНИ СРЕДСТВА (112+113+114+122+123)	**111**	**20.150.523**	**53.908.258**	**33.859.729**	**20.048.529**
1.	00	**I. НЕМАТЕРИЈАЛНИ СРЕДСТВА**	**112**				
2.	010,011,012 и 015	**II. МАТЕРИЈАЛНИ ДОБРА И ПРИРОДНИ БОГАТСТВА (од 115 до 121**	**113**				
		III. МАТЕРИЈАЛНИ СРЕДСТВА (115 ДО 121)	**114**	**20.150.523**	**53.908.258**	**33.859.729**	**20.048.529**
3.	020 и 029д	**Градежни објекти**	**115**	**19.175.507**	**36.760.909**	**17.722.493**	**19.038.416**
4.	021 и 029д	**Станови и деловни објекти**	**116**				

Ред. бр.	Група на сметки или сметка	П О З И Ц И Ј А	Ознака на АОП	И з н о с			
				Претходна Година	Тековна година		
					Бруто	Исправка на вредност	Нето (6-7)
1	2	3	4	5	6	7	8
5.	022 и 029	**Опрема**	117	451.771	16.604.226	16.137.236	466.990
6.	023 и 029д	**Повеќегодишни насади**	118				
7.	024 и 029д	**Основно стадо**	119				
8.	025 и 029	**Други материјални средства**	120	523.245	543.123	-	543.123
9.	026 и 029д	**Аванси за материјални средств**	121				
10.	030	**III -1. МАТЕРИЈАЛНИ СРЕДСТВА ВО ПОДГОТОВКА**	122				
11.	04	**IV.ДОЛГОРОЧНИ КРЕДИТИ И ПОЗАЈМИЦИ ДАДЕНИ ВО ЗЕМЈАТА И СТРАНСТВО И ОРОЧЕНИ СРЕДСТВА**	123				
		Б) ПАРИЧНИ СРЕДСТВА И ПОБАРУВАЊА (125+134+135+140+141+142+143+144+145+146)	124	2.300.243	2.602.456	-	2.602.456
		I. ПАРИЧНИ СРЕДСТВА (126 до 133)	125				
12.	100	**Сметка**	126				
13.	101	**Благајна**	127				
14.	102	**Издвоени парични средства**	128				
15.	103	**Отворени акредитиви**	129				
16.	104	**Девизна сметка**	130				
17.	105	**Девизни акредитиви**	131				
18.	106	**Девизна благајна**	132				

Ред. бр.	Група на сметки или сметка	П О З И Ц И Ј А	Ознака на АОП	И з н о с			
				Претходна Година	Тековна година		
					Бруто	Исправка на вредност	Нето (6-7)
1	2	3	4	5	6	7	8
19.	108	**Други парични средства**	133				
20.	11	**II. ХАРТИИ ОД ВРЕДНОСТ**	134				
		III. ПОБАРУВАЊА (136 до 139)	135				
21.	120	**Побарувања од буџетот**	136				
22.	121	**Побарувања од фондот**	137				
23.	122 и 129д	**Побарувања од купувачи во земјата**	138				
24.	123 и 129д	**Побарувања од купувачи во странство**	139				
25.	13	**IV. ПОБАРУВАЊА ЗА ДАДЕНИ АВАНСИ, ДЕПОЗИТИ И КАУЦИИ**	140	12.565	10.800	-	10.800
26.	14	**V. КРАТКОРОЧНИ ФИНАСИСКИ ПОБАРУВАЊА**	141				
27.	15	**VI. ПОБАРУВАЊА ОД ВРАБОТЕНИТЕ**	142				
28.	16	**VII. ФИНАСИСКИ ПРЕСМЕТКОВНИ ОДНОСИ**	143				
29.	17	**VIII. ПОБАРУВАЊА ОД ДРЖАВАТА И ДРУГИ ИНСТИТУЦИИ**	144				
30.	190 до 197	**IX. АКТИВНИ ВРЕМЕНСКИ РАЗГРАНИЧУВАЊА**	145				
31.	198	**Други активни временски разгарничувања**	146	2.287.678	2.591.656	-	2.591.656
		В) МАТЕРИЈАЛИ, РЕЗЕРВНИ ДЕЛОВИ И СИТЕН ИНВЕНТАР (148 до 153)	147				
32.	31	**Материјали**	148				

Ред. бр.	Група на сметки или сметка	П О З И Ц И Ј А	Ознака на АОП	И з н о с			
				Претходна Година	Тековна година		
					Бруто	Исправка на вредност	Нето (6-7)
1	2	3	4	5	6	7	8
33.	32	**Резервни делови**	**149**				
34.	36	**Ситен инвентар**	**150**				
35.	60	**Производство**	**151**				
36.	63	**Готови производи**	**152**				
37.	65,66 и 67	**Стоки, аванси, депозити и кауции**	**153**				
		Г) НЕПОКРИЕНИ РАСХОДИ И ДРУГИ ДОЛГОРОЧНИ КРЕДИТИ И ЗАЕМИ (155 до 157)	**154**				
38.	090	**Непокриени расходи од поранешни години**	**155**				
39	092	**Непокриени расходи**	**156**				
40.	095	**Примени долгорочни кредити и заеми**	**157**				
41.	08	**III. ДРУГИ СРЕДСТВА**	**158**				
		ВКУПНА АКТИВА (111+124+147+154+158)	**159**	**22.450.766**	**56.510.714**	**33.859.729**	**22.650.985**
42.	990 до 994	**ВОНБИЛАНСНА ЕВИДЕНЦИЈА-АКТИВА**	**160**				

Ред. бр.	Група на сметки или сметка	П О З И Ц И Ј А	Ознака на АОП	И з н о с	
				Претходна година (почетна состојба) (тековна година)	Износ на денот на билансирање
1	2	3	4	5	6
		I. ПАСИВА: ИЗВОРИ НА КАПИТАЛНИ СРЕДСТВА (162+163)	**161**	**20.150.523**	**20.048.529**
43.	900	**Државен -јавен капитал**	**162**	**20.150.523**	**20.048.529**
44.	901	**Останат капитал(залихи на материјали, резервни делови, ситен инвентар и хартии од вредност**	**163**		
45.	91	**II Ревалоризациона резерва**	**164**		
		III. ДОЛГОРОЧНИ ОБВРСКИ (166 до 172)	**165**		
46.	920	**Обврски по долгорочни кредити**	**166**		
47.	922	**Вложувања од странски лица**	**167**		
48.	923	**Кредити од банки во земјата**	**168**		
49.	924	**Други кредити во земјата**	**169**		
50.	925	**Кредити од странство**	**170**		
51.	927	**Долгорочни обврски за примени депозити и кауции**	**171**		
52.	928	**Други долгорочни обврски**	**172**		
		IV. ТЕКОВНИ ОБВРСКИ (174+175+180+181+189+195+196+197+198)	**173**	**2.300.243**	**2.602.456**
53.	21	**а) Краткорочни обврски по основ на хартии од вредност**	**174**		

Ред. бр.	Група на сметки или сметка	П О З И Ц И Ј А	Ознака на АОП	И з н о с	
				Претходна година (почетна состојба) (тековна година)	Износ на денот на билансирање
1	2	3	4	5	6
		б) Краткорочни обрски спрема добавувачи (176 до 179)	175	41.679	173.790
54.	220	Обврски спрема добавувачи во земјата	176	41.679	173.790
55.	221	Обврски спрема добавувачи во странство	177		
56.	224	Обврски спрема добавувачи за нефактурирани стоки, материјали и услуги	178		
57.	225	Обврски спрема добавувачи - граѓани	179		
58.	23	в) Примени аванси, депозити и кауции	180		
		г) Краткорочни финасиски обврски (182 до 188)	181		
59.	240	Обврски од заедничко работење со субјектите	182		
60.	241	Обврски за кредити во земјата	183		
61.	242	Обврски за кредити во страанство	184		
62.	243	Обврски за вложени средства во земјата	185		
63.	245	Други краткорочни финасиски обврски	186		
64.	246	Обврски спрема работниците	187		
65.	247	Обврски по запирање на работниците	188		

Ред. бр.	Група на сметки или сметка	П О З И Ц И Ј А	Ознака на АОП	И з н о с	
				Претходна година (почетна состојба) (тековна година)	Износ на денот на билансирање
1	2	3	4	5	6
		д) Обврски спрема државата и други институцииза (190 до 194)	189		
66.	250	Обврски за данок на додадена вредност	190		
	251	Обврски за акцизи	191		
67.	252	Обврски за царини и царински давачки	192		
68.	253	Обврски за даноци и придонеси по договор за дело и авторско дело	193		
69.	255	Обврски за други даноци и придонеси	194		
70.	26	ѓ) Финасиски и пресметковни односи	195		
71	27	е) Обврски за даноци и придонеси од добивка	196		
72.	28	ж) Краткорочни обврски за плати и други обврски спрема вработените	197	2.245.999	2.417.866
73.	29	з) Пасивни временски разграничувања	198	12.565	10.800
74.	98	IV. ИЗВОРИ НА ДРУГИ СРЕДСТВА Извори на други средства	199		
		ВКУПНА ПАСИВА (161+164+165+173+199)	200	22.450.766	22.650.985
75.	955 до 999	ВОНБИЛАНСНА ЕВИДЕНЦИЈА - ПАСИВА	201		

Во Кавадарци_ Лице одговорно за составување на билансот М.П. Раководител

На ден29.02.2020 ________________________________ ______________

	Период	Контролор

1	2	3	4	5	6	7	8	9	10	11	12	13	14	15	16	17	18	19	20	21	22	23	24	25	26
			0	4	0	2	1	0	6	1	7	3	2	0	1	0	8	1	7	6	7	8	5	6	0

Вид. раб. (1–3) Идентификационен број (4–11) Резервни кодекси (12–26)

Назив на субјектот__СОУ ГИМНАЗИЈА ДОБРИ ДАСКАЛОВ ____________________
Адреса, седиште и телефон Мито Хаџи Всилев бр 68 Кавадарци 410-911 _______
Единствен даночен број_____4011994108650____

(корисници на средства од Буџетот)

ПРИХОДИ И РАСХОДИ

во текот на годината **-** Биланс на приходите и расходите

од 1 јануари до 31.12. _______ 2019 ____ година

(во денари)

Ред. бр.	Група на сметки или сметка	П О З И Ц И Ј А	Ознака на АОП	И з н о с	
				Претходна година	Тековна година
1	2	3	4	5	6
		РАСХОДИ: **I. ТЕКОВНИ РАСХОДИ** (002+007+012+020+024+029+033+039)	001	724.528	178.227
		а) ПЛАТИ И НАДОМЕСТОЦИ (од 003 до 006)	002		
1.	401	Плати и надоместоци	003		
2.	402	Придонеси за социјално осигурување	004		
3.	403	Останати придонеси од плати	005		
4.	404	Надоместоци	006		
		б) РЕЗЕРВИ И НЕДЕФИНИРАНИ РАСХОДИ (од 008 до 011)	007		
5.	411	Финансирање на нови програми и потпрограми	008		
6.	412	Постојана резерва (непредвидливи расходи)	009		
7.	413	Тековни резерви (разновидни расходи)	010		
8.	414	Резерви за капитални расходи	011		
		в) СТОКИ И УСЛУГИ (од 013 до 019)	012	724.528	178.227
9.	420	Патни и дневни расходи	013	440.351	178.227
10.	421	Комунални услуги, греење, комуникација и транспорт	014		

Ред. бр.	Група на сметки или сметка	П О З И Ц И Ј А	Ознака на АОП	И з н о с	
				Претходна година	Тековна година
1	2	3	4	5	6
11.	423	Материјали и ситен инвентар	015		
12.	424	Поправки и тековно одржување	016		
13.	425	Договорни услуги	017	284.177	
14.	426	Други тековни расходи	018		
15.	427	Привремени вработувања	019		
		г) ТЕКОВНИ ТРАНСФЕРИ ДО ВОНБУЏЕТСКИ ФОНДОВИ (од 021 до 023)	020		
16.	431	Трансфери до Фондот за ПИОМ	021		
17.	432	Трансфери до Агенцијата за вработување	022		
18.	433	Трансфери до Фондот за здравствено осигурување	023		
		д) ТЕКОВНИ ТРАНСФЕРИ ДО ЕЛС (од 025 до 028)	024		
19.	441	Дотации од ДДВ	025		
20.	442	Наменски дотации	026		
21.	443	Блок дотации	027		
22.	444	Дотации за делегирани одделни надлежности	028		
		ѓ) КАМАТНИ ПЛАЌАЊА (од 030 до 032)	029		
23.	451	Каматни плаќања кон нерезидентни кредитори	030		
24.	452	Каматни плаќања кон домашни кредитори	031		
25.	453	Каматни плаќања кон други нивоа на власт	032		
		е) СУБВЕНЦИИ И ТРАНСФЕРИ (од 034 до 038)	033		
26.	461	Субвенции за јавни претпријатија	034		
27.	462	Субвенции за приватни претпријатија	035		
28.	463	Трансфери до невладини организации	036		
29.	464	Разни трансфери	037		
30.	465	Исплати по извршни исправи	038		
		ж) СОЦИЈАЛНИ БЕНЕФИЦИИ (од 040 до 043)	039		
31.	471	Социјални надоместоци	040		
32.	472	Плаќања на бенефиции од Фондот за ПИОМ	041		
33.	473	Плаќање на надоместоци од Агенцијата за вработување	042		
34.	474	Плаќање на надоместоци од Фондот за здравствено осигурување	043		

Ред. бр. .	Група на сметки или сметка	П О З И Ц И Ј А	Ознака на АОП	И з н о с	
				Претходна година	Тековна година
1	2	3	4	5	6
		II. КАПИТАЛНИ РАСХОДИ (од 045 до 054)	044		
35.	480	Купување на опрема и машини	045		
36.	481	Градежни објекти	046		
37.	482	Други градежни објекти	047		
38.	483	Купување на мебел	048		
39	484	Стратешки стоки и други резерви	049		
40.	485	Вложувања и нефинансиски средства	050		
41.	486	Купување на возила	051		
42.	487	Капитални трансфери до вонбуџетски фондови	052		
43.	488	Капитални дотации до ЕЛС	053		
44.	489	Капитални субвенции за претпријатија и невладини организации	054		
		III. ОТПЛАТА НА ГЛАВНИНА (од 056 до 058)	055		
45.	491	Отплата на главнина до нерезидентни кредитори	056		
46.	492	Отплата на главнина кон домашни институции	057		
47.	493	Отплата на главнина до други нивоа на власт	058		
		А.ВКУПНО РАСХОДИ (001 + 044 + 055)	059	724.528	178.227
		Б.ОСТВАРЕН ВИШОК НА ПРИХОДИ-ДОБИВКА ПРЕД ОДАНОЧУВАЊЕ (103 минус 059)	060	182.538	4.311
48.	811, 812 и 813	**В. ДАНОЦИ, ПРИДОНЕСИ И ДРУГИ ДАВАЧКИ ОД ВИШОКОТ НА ПРИХОДИТЕ – ДОБИВКАТА ПРЕД ОДАНОЧУВАЊЕ**	061		
		Г. НЕТО ВИШОК НА ПРИХОДИ-ДОБИВКА ПО ОДАНОЧУВАЊЕ (060 минус 061)	062	182.538	4.311
		Д. РАСПОРЕДУВАЊЕ НА НЕТО ВИШОКОТ НА ПРИХОДИТЕ-ДОБИВКАТА (од 064 до 066)	063	182.538	4.311
49.	830	За покривање на загуба	064		
50.	831	За поврат во буџетот односно фондот	065		
51.	833	За пренос во наредната година	066	182.538	4.311

Ред. бр.	Група на сметки или сметка	П О З И Ц И Ј А	Ознака на АОП	И з н о с	
				Претходна година	Тековна Година
1	2	3	4	5	6
		Ѓ. ВКУПНО (059+060) = 105 ако 061 е поголемо од 060 тогаш (059+061) = 105	067	907.066	182.538
		П Р И Х О Д И: **I. ДАНОЧНИ ПРИХОДИ** (од 069 до 076)	068		
52.	711	Данок од доход, од добивка и од капитални добивки	069		
53.	712	Придонеси за социјално осигурување	070		
54.	713	Даноци од имот	071		
55.	714	Домашни даноци на стоки и услуги	072		
56.	715	Данок од меѓународна трговија и трансакции (царини и давачки)	073		
57.	716	Еднократни посебни такси	074		
58.	717	Даноци на специфични услуги	075		
59.	718	Такси за користење или дозволи за вршење на дејност	076		
		II.НЕДАНОЧНИ ПРИХОДИ (од 078 до 082)	077		
60.	721	Претприемачки приход и приход од имот	078		
61.	722	Глоби, судски и административни такси	079		
62.	723	Такси и надоместоци	080		
63.	724	Други владини услуги	081		
64.	725	Други неданочни приходи	082		
		III.КАПИТАЛНИ ПРИХОДИ (од 083 до 087)	083		
65.	731	Продажба на капитални средства	084		
66.	732	Продажба на стоки	085		
67.	733	Продажба на земјиште и нематеријални вложувања	086		
68.	734	Приходи од дивиденди	087		
		IV. **ТРАНСФЕРИ И ДОНАЦИИ** (од 089 до 092)	088	907.066	182.538

Ред. бр.	Група на сметки или сметка	П О З И Ц И Ј А	Ознака на АОП	И з н о с	
				Претходна година	Тековна Година
1	2	3	4	5	6
69.	741	Трансфери од други нивоа на власт	089	907.066	182.538
70.	742	Донации од странство	090		
71	743	Капитални донации	091		
72.	744	Тековни донации	092		
		V. ДОМАШНО ЗАДОЛЖУВАЊЕ (од 094 до 096)	093		
73.	751	Краткорочни позајмици од земјата	094		
74.	753	Долгорочни обврзници	095		
75.	754	Друго домашно задолжување	096		
		VI. ЗАДОЛЖУВАЊЕ ВО СТРАНСТВО (од 098 до 100)	097		
76.	761	Меѓународни развојни агенции	098		
77.	762	Странски влади	099		
78.	769	Други задолжувања во странство	100		
79.	771	**VII. ПРОДАЖБА НА ХАРТИИ ОД ВРЕДНОСТ** Продажба на хартии од вредност	101		
80.	781	VIII. **ПРИХОДИ ОД ОТПЛАТА НА ЗАЕМИ** Приходи од наплатени дадени заеми	102		
		А. ВКУПНО ПРИХОДИ (068+077+083+088+093+097+101+102)	103	907.066	182.538
81.	890	**Б. НЕПОКРИЕНИ РАСХОДИ** (059+ 061 минус 103)	104		
		В. ВКУПНО: (103+104 = 067)	105	907.066	182.538
82.		**Г. ПОСЕБНИ ПОДАТОЦИ:** Просечен број на вработени врз основа на часовите на работа во пресметковниот период (цел број)	106		

Раководител

Во_Кавадарци_

Лице одговорно за составување на билансот

М.П.

____

На ден_29.02.2020

____

____

Период

Контролор

			0	4	0	2	1	0	6	1	7	3	2	0	1	0	8	1	7	6	7	8	5	6	0
1	2	3	4	5	6	7	8	9	10	11	12	13	14	15	16	17	18	19	20	21	22	23	24	25	26

Вид. раб. Идентификационен број Резервни кодекси

Назив на субјектот_СОУ ГИМНАЗИЈА ДОБРИ ДАСКАЛОВ ______________________

Адреса, седиште и телефон_Мито Хаџи Василев бр 68 Кавадарци 410-911________

Единствен даночен број_____4011994108650__________________________________

Назив на корисникот____

БИЛАНС НА СОСТОЈБА

на ден 01.01.- 31.12 ._2019__**година**

(во денари)

Ред. бр.	Група на сметки или сметка	П О З И Ц И Ј А	Ознака на АОП	Износ			
				Претходна година	Тековна година		
					Бруто	Исправка на вредност	Нето (6-7)
1	2	3	4	5	6	7	8
		А) АКТИВА: ПОСТОЈАНИ СРЕДСТВА (112+113+114+122+123)	**111**				
1.	00	**I. НЕМАТЕРИЈАЛНИ СРЕДСТВА**	**112**				
2.	010,011,012 и 015	**II. МАТЕРИЈАЛНИ ДОБРА И ПРИРОДНИ БОГАТСТВА (од 115 до 121**	**113**				
		III. МАТЕРИЈАЛНИ СРЕДСТВА (115 ДО 121)	**114**				
3.	020 и 029д	**Градежни објекти**	**115**				
4.	021 и 029д	**Станови и деловни објекти**	**116**				

Ред. бр.	Група на сметки или сметка	П О З И Ц И Ј А	Ознака на АОП	И з н о с			
				Претходна година	Тековна година		
					Бруто	Исправка на вредност	Нето (6-7)
1	2	3	4	5	6	7	8
5.	022 и 029	**Опрема**	**117**				
6.	023 и 029д	**Повеќегодишни насади**	**118**				
7.	024 и 029д	**Основно стадо**	**119**				
8.	025 и 029	**Други материјални средства**	**120**				
9.	026 и 029д	**Аванси за материјални средств**	**121**				
10.	030	**III -1. МАТЕРИЈАЛНИ СРЕДСТВА ВО ПОДГОТОВКА**	**122**				
11.	04	**IV.ДОЛГОРОЧНИ КРЕДИТИ И ПОЗАЈМИЦИ ДАДЕНИ ВО ЗЕМЈАТА И СТРАНСТВО И ОРОЧЕНИ СРЕДСТВА**	**123**				
		Б) ПАРИЧНИ СРЕДСТВА И ПОБАРУВАЊА (125+134+135+140+141+142+143+144+145+146)	**124**	**182.538**	**4.311**	**-**	**4.311**
		I. ПАРИЧНИ СРЕДСТВА (126 до 133)	**125**	**182.538**	**4.311**		**4.311**
12.	100	**Сметка**	**126**	**182.538**	**4.311**		**4.311**
13.	101	**Благајна**	**127**				
14.	102	**Издвоени парични средства**	**128**				
15.	103	**Отворени акредитиви**	**129**				
16.	104	**Девизна сметка**	**130**				
17.	105	**Девизни акредитиви**	**131**				
18.	106	**Девизна благајна**	**132**				

Ред. бр.	Група на сметки или сметка	П О З И Ц И Ј А	Ознака на АОП	И з н о с			
				Претходна година	Тековна година		
					Бруто	Исправка на вредност	Нето (6-7)
1	2	3	4	5	6	7	8
19.	108	**Други парични средства**	**133**				
20.	11	**II. ХАРТИИ ОД ВРЕДНОСТ**	**134**				
		III. ПОБАРУВАЊА (136 до 139)	**135**				
21.	120	**Побарувања од буџетот**	**136**				
22.	121	**Побарувања од фондот**	**137**				
23.	122 и 129д	**Побарувања од купувачи во земјата**	**138**				
24.	123 и 129д	**Побарувања од купувачи во странство**	**139**				
25.	13	**IV. ПОБАРУВАЊА ЗА ДАДЕНИ АВАНСИ, ДЕПОЗИТИ И КАУЦИИ**	**140**				
26.	14	**V. КРАТКОРОЧНИ ФИНАСИСКИ ПОБАРУВАЊА**	**141**				
27.	15	**VI. ПОБАРУВАЊА ОД ВРАБОТЕНИТЕ**	**142**				
28.	16	**VII. ФИНАСИСКИ ПРЕСМЕТКОВНИ ОДНОСИ**	**143**				
29.	17	**VIII. ПОБАРУВАЊА ОД ДРЖАВАТА И ДРУГИ ИНСТИТУЦИИ**	**144**				
30.	190 до 197	**IX. АКТИВНИ ВРЕМЕНСКИ РАЗГРАНИЧУВАЊА**	**145**				
31.	198	**Други активни временски разгарничувања**	**146**			-	
		В) МАТЕРИЈАЛИ, РЕЗЕРВНИ ДЕЛОВИ И СИТЕН ИНВЕНТАР (148 до 153)	**147**				
32.	31	**Материјали**	**148**				

Ред. бр.	Група на сметки или сметка	П О З И Ц И Ј А	Ознака на АОП	Износ			
				Претходна година	Тековна година		
					Бруто	Исправка на вредност	Нето (6-7)
1	2	3	4	5	6	7	8
33.	32	**Резервни делови**	**149**				
34.	36	**Ситен инвентар**	**150**				
35.	60	**Производство**	**151**				
36.	63	**Готови производи**	**152**				
37.	65,66 и 67	**Стоки, аванси, депозити и кауции**	**153**				
		Г) НЕПОКРИЕНИ РАСХОДИ И ДРУГИ ДОЛГОРОЧНИ КРЕДИТИ И ЗАЕМИ (155 до 157)	**154**				
38.	090	**Непокриени расходи од поранешни години**	**155**				
39	092	**Непокриени расходи**	**156**				
40.	095	**Примени долгорочни кредити и заеми**	**157**				
41.	08	**III. ДРУГИ СРЕДСТВА**	**158**				
		ВКУПНА АКТИВА (111+124+147+154+158)	**159**	**182.538**	**4.311**	**-**	**4.311**
42.	990 до 994	**ВОНБИЛАНСНА ЕВИДЕНЦИЈА-АКТИВА**	**160**				

Ред. бр.	Група на сметки или сметка	П О З И Ц И Ј А	Ознака на АОП	И з н о с	
				Претходна година (почетна состојба) (тековна година)	Износ на денот на билансирање
1	2	3	4	5	6
		I. ПАСИВА: ИЗВОРИ НА КАПИТАЛНИ СРЕДСТВА (162+163)	161		
43.	900	**Државен -јавен капитал**	162		
44.	901	**Останат капитал(залихи на материјали, резервни делови, ситен инвентар и хартии од вредност**	163		
45.	91	**II Ревалоризациона резерва**	164		
		III. ДОЛГОРОЧНИ ОБВРСКИ (166 до 172)	165		
46.	920	**Обврски по долгорочни кредити**	166		
47.	922	**Вложувања од странски лица**	167		
48.	923	**Кредити од банки во земјата**	168		
49.	924	**Други кредити во земјата**	169		
50.	925	**Кредити од странство**	170		
51.	927	**Долгорочни обврски за примени депозити и кауции**	171		
52.	928	**Други долгорочни обврски**	172		
		IV. ТЕКОВНИ ОБВРСКИ (174+175+180+181+189+195+196+197+198)	173	182.538	4.311
53.	21	**а) Краткорочни обврски по основ на хартии од вредност**	174		

Ред. бр.	Група на сметки или сметка	П О З И Ц И Ј А	Ознака на АОП	И з н о с	
				Претходна година (почетна состојба) (тековна година)	Износ на денот на билансирање
1	2	3	4	5	6
		б) Краткорочни обрски спрема добавувачи (176 до 179)	175		
54.	220	Обврски спрема добавувачи во земјата	176		
55.	221	Обврски спрема добавувачи во странство	177		
56.	224	Обврски спрема добавувачи за нефактурирани стоки, материјали и услуги	178		
57.	225	Обврски спрема добавувачи - граѓани	179		
58.	23	в) Примени аванси, депозити и кауции	180		
		г) Краткорочни финасиски обврски (182 до 188)	181		
59.	240	Обврски од заедничко работење со субјектите	182		
60.	241	Обврски за кредити во земјата	183		
61.	242	Обврски за кредити во странаство	184		
62.	243	Обврски за вложени средства во земјата	185		
63.	245	Други краткорочни финасиски обврски	186		
64.	246	Обврски спрема работниците	187		
65.	247	Обврски по запирање на работниците	188		

Ред. бр.	Група на сметки или сметка	П О З И Ц И Ј А	Ознака на АОП	И з н о с	
				Претходна година (почетна состојба) (тековна година)	Износ на денот на билансирање
1	2	3	4	5	6
		д) Обврски спрема државата и други институцииза (190 до 194)	**189**		
66.	250	**Обврски за данок на додадена вредност**	**190**		
	251	**Обврски за акцизи**	**191**		
67.	252	**Обврски за царини и царински давачки**	**192**		
68.	253	**Обврски за даноци и придонеси по договор за дело и авторско дело**	**193**		
69.	255	**Обврски за други даноци и придонеси**	**194**		
70.	26	**ѓ) Финасиски и пресметковни односи**	**195**		
71	27	**е) Обврски за даноци и придонеси од добивка**	**196**		
72.	28	**ж) Краткорочни обврски за плати и други обврски спрема вработените**	**197**		
73.	29	**з) Пасивни временски разграничувања**	**198**	**182.538**	**4.311**
74.	98	**IV. ИЗВОРИ НА ДРУГИ СРЕДСТВА Извори на други средства**	**199**		
		ВКУПНА ПАСИВА (161+164+165+173+199)	**200**	**182.538**	**4.311**
75.	955 до 999	**ВОНБИЛАНСНА ЕВИДЕНЦИЈА - ПАСИВА**	**201**		

ВоКавадарци___ Лице одговорно за составување на билансот М.П. Раководител

На ден_29.02.2020____ ____ _________________

Период Контролор

	0 4 0 2 1 0 6 1	7 3 2 0 1	0 8 1 7 6 6 0 3 1 7
1 2 3	4 5 6 7 8 9 10 11	12 13 14 15 16	17 18 19 20 21 22 23 24 25 26
Вид. раб.	Идентификационен број	Резервни кодекси	

Назив на субјектот__СОУ ГИМНАЗИЈА ДОБРИ ДАСКАЛОВ ____________________
Адреса, седиште и телефон Мито Хаџи Всилев бр 68 Кавадарци 410-911 _______
Единствен даночен број_____4011994108650____

(корисници на средства од Буџетот)

ПРИХОДИ И РАСХОДИ

во текот на годината - Биланс на приходите и расходите

од 1 јануари до 31.12. _______ 2019 ____ година

(во денари)

Ред. бр.	Група на сметки или сметка	П О З И Ц И Ј А	Ознака на АОП	И з н о с	
				Претходна година	Тековна година
1	2	3	4	5	6
		РАСХОДИ: **I. ТЕКОВНИ РАСХОДИ** (002+007+012+020+024+029+033+039)	001		139.175
		а) ПЛАТИ И НАДОМЕСТОЦИ (од 003 до 006)	002		
1.	401	Плати и надоместоци	003		
2.	402	Придонеси за социјално осигурување	004		
3.	403	Останати придонеси од плати	005		
4.	404	Надоместоци	006		
		б) РЕЗЕРВИ И НЕДЕФИНИРАНИ РАСХОДИ (од 008 до 011)	007		
5.	411	Финансирање на нови програми и потпрограми	008		
6.	412	Постојана резерва (непредвидливи расходи)	009		
7.	413	Тековни резерви (разновидни расходи)	010		
8.	414	Резерви за капитални расходи	011		
		в) СТОКИ И УСЛУГИ (од 013 до 019)	012		139.175
9.	420	Патни и дневни расходи	013		
10.	421	Комунални услуги, греење, комуникација и транспорт	014		

Ред. бр.	Група на сметки или сметка	П О З И Ц И Ј А	Ознака на АОП	И з н о с	
				Претходна година	Тековна година
1	2	3	4	5	6
11.	423	Материјали и ситен инвентар	015		
12.	424	Поправки и тековно одржување	016		
13.	425	Договорни услуги	017		
14.	426	Други тековни расходи	018		
15.	427	Привремени вработувања	019		139.175
		г) ТЕКОВНИ ТРАНСФЕРИ ДО ВОНБУЏЕТСКИ ФОНДОВИ (од 021 до 023)	020		
16.	431	Трансфери до Фондот за ПИОМ	021		
17.	432	Трансфери до Агенцијата за вработување	022		
18.	433	Трансфери до Фондот за здравствено осигурување	023		
		д) ТЕКОВНИ ТРАНСФЕРИ ДО ЕЛС (од 025 до 028)	024		
19.	441	Дотации од ДДВ	025		
20.	442	Наменски дотации	026		
21.	443	Блок дотации	027		
22.	444	Дотации за делегирани одделни надлежности	028		
		ѓ) КАМАТНИ ПЛАЌАЊА (од 030 до 032)	029		
23.	451	Каматни плаќања кон нерезидентни кредитори	030		
24.	452	Каматни плаќања кон домашни кредитори	031		
25.	453	Каматни плаќања кон други нивоа на власт	032		
		е) СУБВЕНЦИИ И ТРАНСФЕРИ (од 034 до 038)	033		
26.	461	Субвенции за јавни претпријатија	034		
27.	462	Субвенции за приватни претпријатија	035		
28.	463	Трансфери до невладини организации	036		
29.	464	Разни трансфери	037		
30.	465	Исплати по извршни исправи	038		
		ж) СОЦИЈАЛНИ БЕНЕФИЦИИ (од 040 до 043)	039		
31.	471	Социјални надоместоци	040		
32.	472	Плаќања на бенефиции од Фондот за ПИОМ	041		
33.	473	Плаќање на надоместоци од Агенцијата за вработување	042		
34.	474	Плаќање на надоместоци од Фондот за здравствено осигурување	043		

Ред. бр.	Група на сметки или сметка	П О З И Ц И Ј А	Ознака на АОП	И з н о с	
				Претходна година	Тековна година
1	2	3	4	5	6
		II. КАПИТАЛНИ РАСХОДИ (од 045 до 054)	044	172.580	19.876
35.	480	Купување на опрема и машини	045		
36.	481	Градежни објекти	046		
37.	482	Други градежни објекти	047	100.000	
38.	483	Купување на мебел	048	72.580	
39	484	Стратешки стоки и други резерви	049		
40.	485	Вложувања и нефинансиски средства	050		19.876
41.	486	Купување на возила	051		
42.	487	Капитални трансфери до вонбуџетски фондови	052		
43.	488	Капитални дотации до ЕЛС	053		
44.	489	Капитални субвенции за претпријатија и невладини организации	054		
		III. ОТПЛАТА НА ГЛАВНИНА (од 056 до 058)	055		
45.	491	Отплата на главнина до нерезидентни кредитори	056		
46.	492	Отплата на главнина кон домашни институции	057		
47.	493	Отплата на главнина до други нивоа на власт	058		
		А.ВКУПНО РАСХОДИ (001 + 044 + 055)	059	172.580	159.051
		Б.ОСТВАРЕН ВИШОК НА ПРИХОДИ-ДОБИВКА ПРЕД ОДАНОЧУВАЊЕ (103 минус 059)	060		
48.	811, 812 и 813	**В. ДАНОЦИ, ПРИДОНЕСИ И ДРУГИ ДАВАЧКИ ОД ВИШОКОТ НА ПРИХОДИТЕ – ДОБИВКАТА ПРЕД ОДАНОЧУВАЊЕ**	061		
		Г. НЕТО ВИШОК НА ПРИХОДИ-ДОБИВКА ПО ОДАНОЧУВАЊЕ (060 минус 061)	062		
		Д. РАСПОРЕДУВАЊЕ НА НЕТО ВИШОКОТ НА ПРИХОДИТЕ-ДОБИВКАТА (од 064 до 066)	063		
49.	830	За покривање на загуба	064		
50.	831	За поврат во буџетот односно фондот	065		
51.	833	За пренос во наредната година	066		

Ред. бр.	Група на сметки или сметка	П О З И Ц И Ј А	Ознака на АОП	И з н о с	
				Претходна година	Тековна Година
1	2	3	4	5	6
		Ѓ. ВКУПНО (059+060) = 105 ако 061 е поголемо од 060 тогаш (059+061) = 105	067	172.580	159.051
		П Р И Х О Д И: **I. ДАНОЧНИ ПРИХОДИ** (од 069 до 076)	068		
52.	711	Данок од доход, од добивка и од капитални добивки	069		
53.	712	Придонеси за социјално осигурување	070		
54.	713	Даноци од имот	071		
55.	714	Домашни даноци на стоки и услуги	072		
56.	715	Данок од меѓународна трговија и трансакции (царини и давачки)	073		
57.	716	Еднократни посебни такси	074		
58.	717	Даноци на специфични услуги	075		
59.	718	Такси за користење или дозволи за вршење на дејност	076		
		II.НЕДАНОЧНИ ПРИХОДИ (од 078 до 082)	077		
60.	721	Претприемачки приход и приход од имот	078		
61.	722	Глоби, судски и административни такси	079		
62.	723	Такси и надоместоци	080		
63.	724	Други владини услуги	081		
64.	725	Други неданочни приходи	082		
		III.КАПИТАЛНИ ПРИХОДИ (од 083 до 087)	083		
65.	731	Продажба на капитални средства	084		
66.	732	Продажба на стоки	085		
67.	733	Продажба на земјиште и нематеријални вложувања	086		
68.	734	Приходи од дивиденди	087		
		IV. **ТРАНСФЕРИ И ДОНАЦИИ** (од 089 до 092)	088		159.051

Ред. бр.	Група на сметки или сметка	П О З И Ц И Ј А	Ознака на АОП	И з но с	
				Претходна година	Тековна Година
1	2	3	4	5	6
69.	741	Трансфери од други нивоа на власт	089		159.051
70.	742	Донации од странство	090		
71	743	Капитални донации	091		
72.	744	Тековни донации	092		
		V. ДОМАШНО ЗАДОЛЖУВАЊЕ (од 094 до 096)	093		
73.	751	Краткорочни позајмици од земјата	094		
74.	753	Долгорочни обврзници	095		
75.	754	Друго домашно задолжување	096		
		VI. ЗАДОЛЖУВАЊЕ ВО СТРАНСТВО (од 098 до 100)	097		
76.	761	Меѓународни развојни агенции	098		
77.	762	Странски влади	099		
78.	769	Други задолжувања во странство	100		
79.	771	**VII. ПРОДАЖБА НА ХАРТИИ ОД ВРЕДНОСТ** Продажба на хартии од вредност	101		
80.	781	**VIII. ПРИХОДИ ОД ОТПЛАТА НА ЗАЕМИ** Приходи од наплатени дадени заеми	102		
		А. ВКУПНО ПРИХОДИ (068+077+083+088+093+097+101+102)	103		159.051
81.	890	**Б. НЕПОКРИЕНИ РАСХОДИ** (059+ 061 минус 103)	104		
		В. ВКУПНО: (103+104 = 067)	105		159.051
82.		**Г. ПОСЕБНИ ПОДАТОЦИ:** Просечен број на вработени врз основа на часовите на работа во пресметковниот период (цел број)	106		

Раководител

Во_Кавадарци_

М.П.

____

На ден_29.02.2020

______

Лице одговорно за составување на билансот

____

Период Контролор

			0	4	0	2	1	0	6	1	7	3	2	0	1	0	8	1	7	6	6	0	3	1	7
1	2	3	4	5	6	7	8	9	10	11	12	13	14	15	16	17	18	19	20	21	22	23	24	25	26

Вид. раб. Идентификационен број Резервни кодекси

Назив на субјектот_СОУ ГИМНАЗИЈА ДОБРИ ДАСКАЛОВ ______________________
Адреса, седиште и телефон_Мито Хаџи Василев бр 68 Кавадарци 410-911________
Единствен даночен број_____4011994108650__________________________________
Назив на корисникот____

БИЛАНС НА СОСТОЈБА

на ден 01.01.- 31.12 ._2019__**година**

(во денари)

Ред. бр.	Група на сметки или сметка	П О З И Ц И Ј А	Ознака на АОП	Износ			
				Претходна година	Тековна година		
					Бруто	Исправка на вредност	Нето (6-7)
1	2	3	4	5	6	7	8
		А) АКТИВА: ПОСТОЈАНИ СРЕДСТВА (112+113+114+122+123)	**111**				
1.	00	**I. НЕМАТЕРИЈАЛНИ СРЕДСТВА**	**112**				
2.	010,011,012 и 015	**II. МАТЕРИЈАЛНИ ДОБРА И ПРИРОДНИ БОГАТСТВА (од 115 до 121**	**113**				
		III. МАТЕРИЈАЛНИ СРЕДСТВА (115 ДО 121)	**114**				
3.	020 и 029д	**Градежни објекти**	**115**				
4.	021 и 029д	**Станови и деловни објекти**	**116**				

Ред. бр.	Група на сметки или сметка	П О З И Ц И Ј А	Ознака на АОП	И з н о с			
				Претходна година	Тековна година		
					Бруто	Исправка на вредност	Нето (6-7)
1	2	3	4	5	6	7	8
5.	022 и 029	**Опрема**	**117**				
6.	023 и 029д	**Повеќегодишни насади**	**118**				
7.	024 и 029д	**Основно стадо**	**119**				
8.	025 и 029	**Други материјални средства**	**120**				
9.	026 и 029д	**Аванси за материјални средств**	**121**				
10.	030	**III -1. МАТЕРИЈАЛНИ СРЕДСТВА ВО ПОДГОТОВКА**	**122**				
11.	04	**IV.ДОЛГОРОЧНИ КРЕДИТИ И ПОЗАЈМИЦИ ДАДЕНИ ВО ЗЕМЈАТА И СТРАНСТВО И ОРОЧЕНИ СРЕДСТВА**	**123**				
		Б) ПАРИЧНИ СРЕДСТВА И ПОБАРУВАЊА (125+134+135+140+141+142+143+144+145+146)	**124**			-	**0**
		I. ПАРИЧНИ СРЕДСТВА (126 до 133)	**125**				
12.	100	**Сметка**	**126**				
13.	101	**Благајна**	**127**				
14.	102	**Издвоени парични средства**	**128**				
15.	103	**Отворени акредитиви**	**129**				
16.	104	**Девизна сметка**	**130**				
17.	105	**Девизни акредитиви**	**131**				
18.	106	**Девизна благајна**	**132**				

Ред. бр.	Група на сметки или сметка	П О З И Ц И Ј А	Ознака на АОП	И з н о с			
				Претходна година	Тековна година		
					Бруто	Исправка на вредност	Нето (6-7)
1	2	3	4	5	6	7	8
19.	108	**Други парични средства**	**133**				
20.	11	**II. ХАРТИИ ОД ВРЕДНОСТ**	**134**				
		III. ПОБАРУВАЊА (136 до 139)	**135**				
21.	120	**Побарувања од буџетот**	**136**				
22.	121	**Побарувања од фондот**	**137**				
23.	122 и 129д	**Побарувања од купувачи во земјата**	**138**				
24.	123 и 129д	**Побарувања од купувачи во странство**	**139**				
25.	13	**IV. ПОБАРУВАЊА ЗА ДАДЕНИ АВАНСИ, ДЕПОЗИТИ И КАУЦИИ**	**140**				
26.	14	**V. КРАТКОРОЧНИ ФИНАСИСКИ ПОБАРУВАЊА**	**141**				
27.	15	**VI. ПОБАРУВАЊА ОД ВРАБОТЕНИТЕ**	**142**				
28.	16	**VII. ФИНАСИСКИ ПРЕСМЕТКОВНИ ОДНОСИ**	**143**				
29.	17	**VIII. ПОБАРУВАЊА ОД ДРЖАВАТА И ДРУГИ ИНСТИТУЦИИ**	**144**				
30.	190 до 197	**IX. АКТИВНИ ВРЕМЕНСКИ РАЗГРАНИЧУВАЊА**	**145**				
31.	198	**Други активни временски разгарничувања**	**146**			-	
		В) МАТЕРИЈАЛИ, РЕЗЕРВНИ ДЕЛОВИ И СИТЕН ИНВЕНТАР (148 до 153)	**147**				
32.	31	**Материјали**	**148**				

Ред. бр.	Група на сметки или сметка	ПОЗИЦИЈА	Ознака на АОП	Износ			
				Претходна година	Тековна година		
					Бруто	Исправка на вредност	Нето (6-7)
1	2	3	4	5	6	7	8
33.	32	**Резервни делови**	**149**				
34.	36	**Ситен инвентар**	**150**				
35.	60	**Производство**	**151**				
36.	63	**Готови производи**	**152**				
37.	65,66 и 67	**Стоки, аванси, депозити и кауции**	**153**				
		Г) НЕПОКРИЕНИ РАСХОДИ И ДРУГИ ДОЛГОРОЧНИ КРЕДИТИ И ЗАЕМИ (155 до 157)	**154**				
38.	090	**Непокриени расходи од поранешни години**	**155**				
39	092	**Непокриени расходи**	**156**				
40.	095	**Примени долгорочни кредити и заеми**	**157**				
41.	08	**III. ДРУГИ СРЕДСТВА**	**158**				
		ВКУПНА АКТИВА (111+124+147+154+158)	**159**			-	
42.	990 до 994	**ВОНБИЛАНСНА ЕВИДЕНЦИЈА-АКТИВА**	**160**				

Ред. бр.	Група на сметки или сметка	П О З И Ц И Ј А	Ознака на АОП	И з н о с	
				Претходна година (почетна состојба) (тековна година)	Износ на денот на билансирање
1	2	3	4	5	6
		I. ПАСИВА: ИЗВОРИ НА КАПИТАЛНИ СРЕДСТВА (162+163)	161		
43.	900	**Државен -јавен капитал**	162		
44.	901	**Останат капитал(залихи на материјали, резервни делови, ситен инвентар и хартии од вредност**	163		
45.	91	**II Ревалоризациона резерва**	164		
		III. ДОЛГОРОЧНИ ОБВРСКИ (166 до 172)	165		
46.	920	**Обврски по долгорочни кредити**	166		
47.	922	**Вложувања од странски лица**	167		
48.	923	**Кредити од банки во земјата**	168		
49.	924	**Други кредити во земјата**	169		
50.	925	**Кредити од странство**	170		
51.	927	**Долгорочни обврски за примени депозити и кауции**	171		
52.	928	**Други долгорочни обврски**	172		
		IV. ТЕКОВНИ ОБВРСКИ (174+175+180+181+189+195+196+197+198)	173		
53.	21	**а) Краткорочни обврски по основ на хартии од вредност**	174		

Ред. бр.	Група на сметки или сметка	П О З И Ц И Ј А	Ознака на АОП	И з н о с	
				Претходна година (почетна состојба) (тековна година)	Износ на денот на билансирање
1	2	3	4	5	6
		б) Краткорочни обрски спрема добавувачи (176 до 179)	**175**		
54.	220	**Обврски спрема добавувачи во земјата**	**176**		
55.	221	**Обврски спрема добавувачи во странство**	**177**		
56.	224	**Обврски спрема добавувачи за нефактурирани стоки, материјали и услуги**	**178**		
57.	225	**Обврски спрема добавувачи - граѓани**	**179**		
58.	23	**в) Примени аванси, депозити и кауции**	**180**		
		г) Краткорочни финасиски обврски (182 до 188)	**181**		
59.	240	**Обврски од заедничко работење со субјектите**	**182**		
60.	241	**Обврски за кредити во земјата**	**183**		
61.	242	**Обврски за кредити во странаство**	**184**		
62.	243	**Обврски за вложени средства во земјата**	**185**		
63.	245	**Други краткорочни финасиски обврски**	**186**		
64.	246	**Обврски спрема работниците**	**187**		
65.	247	**Обврски по запирање на работниците**	**188**		

Ред. бр.	Група на сметки или сметка	П О З И Ц И Ј А	Ознака на АОП	И з н о с	
				Претходна година (почетна состојба) (тековна година)	Износ на денот на билансирање
1	2	3	4	5	6
		д) Обврски спрема државата и други институцииза (190 до 194)	**189**		
66.	250	**Обврски за данок на додадена вредност**	**190**		
	251	**Обврски за акцизи**	**191**		
67.	252	**Обврски за царини и царински давачки**	**192**		
68.	253	**Обврски за даноци и придонеси по договор за дело и авторско дело**	**193**		
69.	255	**Обврски за други даноци и придонеси**	**194**		
70.	26	**ѓ) Финасиски и пресметковни односи**	**195**		
71	27	**е) Обврски за даноци и придонеси од добивка**	**196**		
72.	28	**ж) Краткорочни обврски за плати и други обврски спрема вработените**	**197**		
73.	29	**з) Пасивни временски разграничувања**	**198**		
74.	98	**IV. ИЗВОРИ НА ДРУГИ СРЕДСТВА Извори на други средства**	**199**		
		ВКУПНА ПАСИВА (161+164+165+173+199)	**200**		
75.	955 до 999	**ВОНБИЛАНСНА ЕВИДЕНЦИЈА - ПАСИВА**	**201**		

ВоКавадарци___ Лице одговорно за составување на билансот М.П. Раководител

На ден_29.02.2020____ ______________________________________ ________________

Период Контролор

1 2 3	0 4 0 2 1 0 6 1	7 3 2 0 1	0 8 1 7 6 7 8 5 7 4
Вид. раб.	Идентификационен број	Резервни кодекси	

Назив на субјектот__СОУ ГИМНАЗИЈА ДОБРИ ДАСКАЛОВ ____________________
Адреса, седиште и телефон Мито Хаџи Всилев бр 68 Кавадарци 410-911 _______
Единствен даночен број_____4011994108650____

(корисници на средства од Буџетот)
ПРИХОДИ И РАСХОДИ
во текот на годината - Биланс на приходите и расходите
од 1 јануари до 31.12. _______ 2019 ____ година

(во денари)

Ред. бр.	Група на сметки или сметка	П О З И Ц И Ј А	Ознака на АОП	И з н о с	
				Претходна година	Тековна година
1	2	3	4	5	6
		РАСХОДИ: **I. ТЕКОВНИ РАСХОДИ** (002+007+012+020+024+029+033+039)	001	206.020	234.932
		а) ПЛАТИ И НАДОМЕСТОЦИ (од 003 до 006)	002		
1.	401	Плати и надоместоци	003		
2.	402	Придонеси за социјално осигурување	004		
3.	403	Останати придонеси од плати	005		
4.	404	Надоместоци	006		
		б) РЕЗЕРВИ И НЕДЕФИНИРАНИ РАСХОДИ (од 008 до 011)	007		
5.	411	Финансирање на нови програми и потпрограми	008		
6.	412	Постојана резерва (непредвидливи расходи)	009		
7.	413	Тековни резерви (разновидни расходи)	010		
8.	414	Резерви за капитални расходи	011		
		в) СТОКИ И УСЛУГИ (од 013 до 019)	012	206.020	234.932
9.	420	Патни и дневни расходи	013	159.904	99.940
10.	421	Комунални услуги, греење, комуникација и транспорт	014		

Ред. бр.	Група на сметки или сметка	П О З И Ц И Ј А	Ознака на АОП	И з н о с	
				Претходна година	Тековна година
1	2	3	4	5	6
11.	423	Материјали и ситен инвентар	015		
12.	424	Поправки и тековно одржување	016		
13.	425	Договорни услуги	017	46.116	134.992
14.	426	Други тековни расходи	018		
15.	427	Привремени вработувања	019		
		г) ТЕКОВНИ ТРАНСФЕРИ ДО ВОНБУЏЕТСКИ ФОНДОВИ (од 021 до 023)	020		
16.	431	Трансфери до Фондот за ПИОМ	021		
17.	432	Трансфери до Агенцијата за вработување	022		
18.	433	Трансфери до Фондот за здравствено осигурување	023		
		д) ТЕКОВНИ ТРАНСФЕРИ ДО ЕЛС (од 025 до 028)	024		
19.	441	Дотации од ДДВ	025		
20.	442	Наменски дотации	026		
21.	443	Блок дотации	027		
22.	444	Дотации за делегирани одделни надлежности	028		
		ѓ) КАМАТНИ ПЛАЌАЊА (од 030 до 032)	029		
23.	451	Каматни плаќања кон нерезидентни кредитори	030		
24.	452	Каматни плаќања кон домашни кредитори	031		
25.	453	Каматни плаќања кон други нивоа на власт	032		
		е) СУБВЕНЦИИ И ТРАНСФЕРИ (од 034 до 038)	033		
26.	461	Субвенции за јавни претпријатија	034		
27.	462	Субвенции за приватни претпријатија	035		
28.	463	Трансфери до невладини организации	036		
29.	464	Разни трансфери	037		
30.	465	Исплати по извршни исправи	038		
		ж) СОЦИЈАЛНИ БЕНЕФИЦИИ (од 040 до 043)	039		
31.	471	Социјални надоместоци	040		
32.	472	Плаќања на бенефиции од Фондот за ПИОМ	041		
33.	473	Плаќање на надоместоци од Агенцијата за вработување	042		
34.	474	Плаќање на надоместоци од Фондот за здравствено осигурување	043		

Ред. бр.	Група на сметки или сметка	П О З И Ц И Ј А	Ознака на АОП	И з н о с	
				Претходна година	Тековна година
1	2	3	4	5	6
		II. КАПИТАЛНИ РАСХОДИ (од 045 до 054)	044		
35.	480	Купување на опрема и машини	045		
36.	481	Градежни објекти	046		
37.	482	Други градежни објекти	047		
38.	483	Купување на мебел	048		
39	484	Стратешки стоки и други резерви	049		
40.	485	Вложувања и нефинансиски средства	050		
41.	486	Купување на возила	051		
42.	487	Капитални трансфери до вонбуџетски фондови	052		
43.	488	Капитални дотации до ЕЛС	053		
44.	489	Капитални субвенции за претпријатија и невладини организации	054		
		III. ОТПЛАТА НА ГЛАВНИНА (од 056 до 058)	055		
45.	491	Отплата на главнина до нерезидентни кредитори	056		
46.	492	Отплата на главнина кон домашни институции	057		
47.	493	Отплата на главнина до други нивоа на власт	058		
		А.ВКУПНО РАСХОДИ (001 + 044 + 055)	059	206.020	234.932
		Б.ОСТВАРЕН ВИШОК НА ПРИХОДИ-ДОБИВКА ПРЕД ОДАНОЧУВАЊЕ (103 минус 059)	060	26.572	49.098
48.	811, 812 и 813	**В. ДАНОЦИ, ПРИДОНЕСИ И ДРУГИ ДАВАЧКИ ОД ВИШОКОТ НА ПРИХОДИТЕ – ДОБИВКАТА ПРЕД ОДАНОЧУВАЊЕ**	061		
		Г. НЕТО ВИШОК НА ПРИХОДИ-ДОБИВКА ПО ОДАНОЧУВАЊЕ (060 минус 061)	062	26.572	49.098
		Д. РАСПОРЕДУВАЊЕ НА НЕТО ВИШОКОТ НА ПРИХОДИТЕ-ДОБИВКАТА (од 064 до 066)	063	26.572	49.098
49.	830	За покривање на загуба	064		
50.	831	За поврат во буџетот односно фондот	065		
51.	833	За пренос во наредната година	066	26.572	49.098

Ред. бр.	Група на сметки или сметка	П О З И Ц И Ј А	Ознака на АОП	И з н о с	
				Претходна година	Тековна Година
1	2	3	4	5	6
		Ѓ. ВКУПНО (059+060) = 105 ако 061 е поголемо од 060 тогаш (059+061) = 105	067	232.592	284.030
		П Р И Х О Д И: **I. ДАНОЧНИ ПРИХОДИ** (од 069 до 076)	068		
52.	711	Данок од доход, од добивка и од капитални добивки	069		
53.	712	Придонеси за социјално осигурување	070		
54.	713	Даноци од имот	071		
55.	714	Домашни даноци на стоки и услуги	072		
56.	715	Данок од меѓународна трговија и трансакции (царини и давачки)	073		
57.	716	Еднократни посебни такси	074		
58.	717	Даноци на специфични услуги	075		
59.	718	Такси за користење или дозволи за вршење на дејност	076		
		II.НЕДАНОЧНИ ПРИХОДИ (од 078 до 082)	077		
60.	721	Претприемачки приход и приход од имот	078		
61.	722	Глоби, судски и административни такси	079		
62.	723	Такси и надоместоци	080		
63.	724	Други владини услуги	081		
64.	725	Други неданочни приходи	082		
		III.КАПИТАЛНИ ПРИХОДИ (од 083 до 087)	083		
65.	731	Продажба на капитални средства	084		
66.	732	Продажба на стоки	085		
67.	733	Продажба на земјиште и нематеријални вложувања	086		
68.	734	Приходи од дивиденди	087		
		IV. **ТРАНСФЕРИ И ДОНАЦИИ** (од 089 до 092)	088	232.592	284.030

Ред. бр.	Група на сметки или сметка	П О З И Ц И Ј А	Ознака на АОП	И з н о с	
				Претходна година	Тековна Година
1	2	3	4	5	6
69.	741	Трансфери од други нивоа на власт	089		26.572
70.	742	Донации од странство	090	232.592	257.458
71	743	Капитални донации	091		
72.	744	Тековни донации	092		
		V. ДОМАШНО ЗАДОЛЖУВАЊЕ (од 094 до 096)	093		
73.	751	Краткорочни позајмици од земјата	094		
74.	753	Долгорочни обврзници	095		
75.	754	Друго домашно задолжување	096		
		VI. ЗАДОЛЖУВАЊЕ ВО СТРАНСТВО (од 098 до 100)	097		
76.	761	Меѓународни развојни агенции	098		
77.	762	Странски влади	099		
78.	769	Други задолжувања во странство	100		
79.	771	**VII. ПРОДАЖБА НА ХАРТИИ ОД ВРЕДНОСТ** Продажба на хартии од вредност	101		
80.	781	**VIII. ПРИХОДИ ОД ОТПЛАТА НА ЗАЕМИ** Приходи од наплатени дадени заеми	102		
		А. ВКУПНО ПРИХОДИ (068+077+083+088+093+097+101+102)	103	232.592	284.030
81.	890	**Б. НЕПОКРИЕНИ РАСХОДИ** (059+ 061 минус 103)	104		
		В. ВКУПНО: (103+104 = 067)	105	232.592	284.030
82.		**Г. ПОСЕБНИ ПОДАТОЦИ:** Просечен број на вработени врз основа на часовите на работа во пресметковниот период (цел број)	106		

Раководител

Во_Кавадарци_

Лице одговорно за составување на билансот

М.П.

____

На ден_29.02.2020

______

____

Период

Контролор

1	2	3	4	5	6	7	8	9	10	11	12	13	14	15	16	17	18	19	20	21	22	23	24	25	26
			0	4	0	2	1	0	6	1	7	3	2	0	1	0	8	1	7	6	7	8	5	7	4

Вид. раб. (1–3) Идентификационен број (4–11) Резервни кодекси (12–26)

Назив на субјектот_СОУ ГИМНАЗИЈА ДОБРИ ДАСКАЛОВ _______________________

Адреса, седиште и телефон_Мито Хаџи Василев бр 68 Кавадарци 410-911________

Единствен даночен број_____4011994108650__________________________________

Назив на корисникот____

БИЛАНС НА СОСТОЈБА

на ден 01.01.- 31.12 ._2019__**година**

(во денари)

Ред. бр.	Група на сметки или сметка	П О З И Ц И Ј А	Ознака на АОП	Износ			
				Претходна година	Тековна година		
					Бруто	Исправка на вредност	Нето (6-7)
1	2	3	4	5	6	7	8
		А) АКТИВА: ПОСТОЈАНИ СРЕДСТВА (112+113+114+122+123)	**111**				
1.	00	**I. НЕМАТЕРИЈАЛНИ СРЕДСТВА**	**112**				
2.	010,011,012 и 015	**II. МАТЕРИЈАЛНИ ДОБРА И ПРИРОДНИ БОГАТСТВА (од 115 до 121**	**113**				
		III. МАТЕРИЈАЛНИ СРЕДСТВА (115 ДО 121)	**114**				
3.	020 и 029д	**Градежни објекти**	**115**				
4.	021 и 029д	**Станови и деловни објекти**	**116**				

Ред. бр.	Група на сметки или сметка	П О З И Ц И Ј А	Ознака на АОП	И з н о с			
				Претходна година	Тековна година		
					Бруто	Исправка на вредност	Нето (6-7)
1	2	3	4	5	6	7	8
5.	022 и 029	**Опрема**	117				
6.	023 и 029д	**Повеќегодишни насади**	118				
7.	024 и 029д	**Основно стадо**	119				
8.	025 и 029	**Други материјални средства**	120				
9.	026 и 029д	**Аванси за материјални средств**	121				
10.	030	**III -1. МАТЕРИЈАЛНИ СРЕДСТВА ВО ПОДГОТОВКА**	122				
11.	04	**IV.ДОЛГОРОЧНИ КРЕДИТИ И ПОЗАЈМИЦИ ДАДЕНИ ВО ЗЕМЈАТА И СТРАНСТВО И ОРОЧЕНИ СРЕДСТВА**	123				
		Б) ПАРИЧНИ СРЕДСТВА И ПОБАРУВАЊА (125+134+135+140+141+142+143+144+145+146)	124	26.572	49.098	-	49.098
		I. ПАРИЧНИ СРЕДСТВА (126 до 133)	125	26.572	49.098		49.098
12.	100	**Сметка**	126	26.572	49.098		49.098
13.	101	**Благајна**	127				
14.	102	**Издвоени парични средства**	128				
15.	103	**Отворени акредитиви**	129				
16.	104	**Девизна сметка**	130				
17.	105	**Девизни акредитиви**	131				
18.	106	**Девизна благајна**	132				

Ред. бр.	Група на сметки или сметка	П О З И Ц И Ј А	Ознака на АОП	И з н о с			
				Претходна година	Тековна година		
					Бруто	Исправка на вредност	Нето (6-7)
1	2	3	4	5	6	7	8
19.	108	**Други парични средства**	133				
20.	11	**II. ХАРТИИ ОД ВРЕДНОСТ**	134				
		III. ПОБАРУВАЊА (136 до 139)	135				
21.	120	**Побарувања од буџетот**	136				
22.	121	**Побарувања од фондот**	137				
23.	122 и 129д	**Побарувања од купувачи во земјата**	138				
24.	123 и 129д	**Побарувања од купувачи во странство**	139				
25.	13	**IV. ПОБАРУВАЊА ЗА ДАДЕНИ АВАНСИ, ДЕПОЗИТИ И КАУЦИИ**	140				
26.	14	**V. КРАТКОРОЧНИ ФИНАСИСКИ ПОБАРУВАЊА**	141				
27.	15	**VI. ПОБАРУВАЊА ОД ВРАБОТЕНИТЕ**	142				
28.	16	**VII. ФИНАСИСКИ ПРЕСМЕТКОВНИ ОДНОСИ**	143				
29.	17	**VIII. ПОБАРУВАЊА ОД ДРЖАВАТА И ДРУГИ ИНСТИТУЦИИ**	144				
30.	190 до 197	**IX. АКТИВНИ ВРЕМЕНСКИ РАЗГРАНИЧУВАЊА**	145				
31.	198	**Други активни временски разгарничувања**	146			-	
		В) МАТЕРИЈАЛИ, РЕЗЕРВНИ ДЕЛОВИ И СИТЕН ИНВЕНТАР (148 до 153)	147				
32.	31	**Материјали**	148				

Ред. бр.	Група на сметки или сметка	П О З И Ц И Ј А	Ознака на АОП	И з н о с			
				Претходна година	Тековна година		
					Бруто	Исправка на вредност	Нето (6-7)
1	2	3	4	5	6	7	8
33.	32	**Резервни делови**	**149**				
34.	36	**Ситен инвентар**	**150**				
35.	60	**Производство**	**151**				
36.	63	**Готови производи**	**152**				
37.	65,66 и 67	**Стоки, аванси, депозити и кауции**	**153**				
		Г) НЕПОКРИЕНИ РАСХОДИ И ДРУГИ ДОЛГОРОЧНИ КРЕДИТИ И ЗАЕМИ (155 до 157)	**154**				
38.	090	**Непокриени расходи од поранешни години**	**155**				
39	092	**Непокриени расходи**	**156**				
40.	095	**Примени долгорочни кредити и заеми**	**157**				
41.	08	**III. ДРУГИ СРЕДСТВА**	**158**				
		ВКУПНА АКТИВА (111+124+147+154+158)	**159**	**26.572**	**49.098**	**-**	**49.098**
42.	990 до 994	**ВОНБИЛАНСНА ЕВИДЕНЦИЈА-АКТИВА**	**160**				

Ред. бр.	Група на сметки или сметка	П О З И Ц И Ј А	Ознака на АОП	И з н о с	
				Претходна година (почетна состојба) (тековна година)	Износ на денот на билансирање
1	2	3	4	5	6
		I. ПАСИВА: ИЗВОРИ НА КАПИТАЛНИ СРЕДСТВА (162+163)	161		
43.	900	**Државен -јавен капитал**	162		
44.	901	**Останат капитал(залихи на материјали, резервни делови, ситен инвентар и хартии од вредност**	163		
45.	91	**II Ревалоризациона резерва**	164		
		III. ДОЛГОРОЧНИ ОБВРСКИ (166 до 172)	165		
46.	920	**Обврски по долгорочни кредити**	166		
47.	922	**Вложувања од странски лица**	167		
48.	923	**Кредити од банки во земјата**	168		
49.	924	**Други кредити во земјата**	169		
50.	925	**Кредити од странство**	170		
51.	927	**Долгорочни обврски за примени депозити и кауции**	171		
52.	928	**Други долгорочни обврски**	172		
		IV. ТЕКОВНИ ОБВРСКИ (174+175+180+181+189+195+196+197+198)	173	26.572	49.098
53.	21	**а) Краткорочни обврски по основ на хартии од вредност**	174		

Ред. бр.	Група на сметки или сметка	П О З И Ц И Ј А	Ознака на АОП	И з но с	
				Претходна година (почетна состојба) (тековна година)	Износ на денот на билансирање
1	2	3	4	5	6
		б) Краткорочни обрски спрема добавувачи (176 до 179)	175		
54.	220	Обврски спрема добавувачи во земјата	176		
55.	221	Обврски спрема добавувачи во странство	177		
56.	224	Обврски спрема добавувачи за нефактурирани стоки, материјали и услуги	178		
57.	225	Обврски спрема добавувачи - граѓани	179		
58.	23	в) Примени аванси, депозити и кауции	180		
		г) Краткорочни финасиски обврски (182 до 188)	181		
59.	240	Обврски од заедничко работење со субјектите	182		
60.	241	Обврски за кредити во земјата	183		
61.	242	Обврски за кредити во странаство	184		
62.	243	Обврски за вложени средства во земјата	185		
63.	245	Други краткорочни финасиски обврски	186		
64.	246	Обврски спрема работниците	187		
65.	247	Обврски по запирање на работниците	188		

Ред. бр.	Група на сметки или сметка	ПОЗИЦИЈА	Ознака на АОП	Износ	
				Претходна година (почетна состојба) (тековна година)	Износ на денот на билансирање
1	2	3	4	5	6
		д) Обврски спрема државата и други институцииза (190 до 194)	**189**		
66.	250	**Обврски за данок на додадена вредност**	**190**		
	251	**Обврски за акцизи**	**191**		
67.	252	**Обврски за царини и царински давачки**	**192**		
68.	253	**Обврски за даноци и придонеси по договор за дело и авторско дело**	**193**		
69.	255	**Обврски за други даноци и придонеси**	**194**		
70.	26	**ѓ) Финасиски и пресметковни односи**	**195**		
71	27	**е) Обврски за даноци и придонеси од добивка**	**196**		
72.	28	**ж) Краткорочни обврски за плати и други обврски спрема вработените**	**197**		
73.	29	**з) Пасивни временски разграничувања**	**198**	**26.572**	**49.098**
74.	98	**IV. ИЗВОРИ НА ДРУГИ СРЕДСТВА Извори на други средства**	**199**		
		ВКУПНА ПАСИВА (161+164+165+173+199)	**200**	**26.572**	**49.098**
75.	955 до 999	**ВОНБИЛАНСНА ЕВИДЕНЦИЈА - ПАСИВА**	**201**		

ВоКавадарци___ Лице одговорно за составување на билансот М.П. Раководител

На ден_29.02.2020____ ____________________ ____________

			0	4	0	2	1	0	6	1	7	3	2	0	1	0	8	1	7	6	7	8	7	1	4
1	2	3	4	5	6	7	8	9	10	11	12	13	14	15	16	17	18	19	20	21	22	23	24	25	26

Период Контролор

Вид. раб. | Идентификационен број | Резервни кодекси

Назив на субјектот_ СОУ ГИМНАЗИЈА ДОБРИ ДАСКАЛОВ______________________
Адреса, седиште и телефон_Мито Хаџи Василев бр 68 Кавадарци 410-911________
Единствен даночен број__ 4011994108650_______________________________

(корисници на средства од Буџетот)

ПРИХОДИ И РАСХОДИ

во текот на годината - Биланс на приходите и расходите

од 1 јануари до 31.12 .2019 _ година

(во денари)

Ред. бр.	Група на сметки или сметка	П О З И Ц И Ј А	Ознака на АОП	И з н о с	
				Претходна година	Тековна година
1	2	3	4	5	6
		РАСХОДИ: **I. ТЕКОВНИ РАСХОДИ** (002+007+012+020+024+029+033+039)	001	280.655	163.021
		а) ПЛАТИ И НАДОМЕСТОЦИ (од 003 до 006)	002		
1.	401	Плати и надоместоци	003		
2.	402	Придонеси за социјално осигурување	004		
3.	403	Останати придонеси од плати	005		
4.	404	Надоместоци	006		
		б) РЕЗЕРВИ И НЕДЕФИНИРАНИ РАСХОДИ (од 008 до 011)	007		
5.	411	Финансирање на нови програми и потпрограми	008		
6.	412	Постојана резерва (непредвидливи расходи)	009		
7.	413	Тековни резерви (разновидни расходи)	010		
8.	414	Резерви за капитални расходи	011		
		в) СТОКИ И УСЛУГИ (од 013 до 019)	012	280.655	163.021
9.	420	Патни и дневни расходи	013	39.033	
10.	421	Комунални услуги, греење, комуникација и транспорт	014		

Ред. бр.	Група на сметки или сметка	П О З И Ц И Ј А	Ознака на АОП	И з н о с	
				Претходна година	Тековна година
1	2	3	4	5	6
11.	423	Материјали и ситен инвентар	015	19.800	
12.	424	Поправки и тековно одржување	016		
13.	425	Договорни услуги	017	168.131	145.247
14.	426	Други тековни расходи	018	53.691	17.774
15.	427	Привремени вработувања	019		
		г) ТЕКОВНИ ТРАНСФЕРИ ДО ВОНБУЏЕТСКИ ФОНДОВИ (од 021 до 023)	020		
16.	431	Трансфери до Фондот за ПИОМ	021		
17.	432	Трансфери до Агенцијата за вработување	022		
18.	433	Трансфери до Фондот за здравствено осигурување	023		
		д) ТЕКОВНИ ТРАНСФЕРИ ДО ЕЛС (од 025 до 028)	024		
19.	441	Дотации од ДДВ	025		
20.	442	Наменски дотации	026		
21.	443	Блок дотации	027		
22.	444	Дотации за делегирани одделни надлежности	028		
		ѓ) КАМАТНИ ПЛАЌАЊА (од 030 до 032)	029		
23.	451	Каматни плаќања кон нерезидентни кредитори	030		
24.	452	Каматни плаќања кон домашни кредитори	031		
25.	453	Каматни плаќања кон други нивоа на власт	032		
		е) СУБВЕНЦИИ И ТРАНСФЕРИ (од 034 до 038)	033		
26.	461	Субвенции за јавни претпријатија	034		
27.	462	Субвенции за приватни претпријатија	035		
28.	463	Трансфери до невладини организации	036		
29.	464	Разни трансфери	037		
30.	465	Исплати по извршни исправи	038		
		ж) СОЦИЈАЛНИ БЕНЕФИЦИИ (од 040 до 043)	039		
31.	471	Социјални надоместоци	040		
32.	472	Плаќања на бенефиции од Фондот за ПИОМ	041		
33.	473	Плаќање на надоместоци од Агенцијата за вработување	042		
34.	474	Плаќање на надоместоци од Фондот за здравствено осигурување	043		

Ред. бр.	Група на сметки или сметка	ПОЗИЦИЈА	Ознака на АОП	Износ	
				Претходна година	Тековна година
1	2	3	4	5	6
		II. КАПИТАЛНИ РАСХОДИ (од 045 до 054)	044	34.000	
35.	480	Купување на опрема и машини	045	34.000	
36.	481	Градежни објекти	046		
37.	482	Други градежни објекти	047		
38.	483	Купување на мебел	048		
39	484	Стратешки стоки и други резерви	049		
40.	485	Вложувања и нефинансиски средства	050		
41.	486	Купување на возила	051		
42.	487	Капитални трансфери до вонбуџетски фондови	052		
43.	488	Капитални дотации до ЕЛС	053		
44.	489	Капитални субвенции за претпријатија и невладини организации	054		
		III. ОТПЛАТА НА ГЛАВНИНА (од 056 до 058)	055		
45.	491	Отплата на главнина до нерезидентни кредитори	056		
46.	492	Отплата на главнина кон домашни институции	057		
47.	493	Отплата на главнина до други нивоа на власт	058		
		А.ВКУПНО РАСХОДИ (001 + 044 + 055)	059	314.655	163.021
		Б.ОСТВАРЕН ВИШОК НА ПРИХОДИ-ДОБИВКА ПРЕД ОДАНОЧУВАЊЕ (103 минус 059)	060	17.259	61.136
48.	811, 812 и 813	**В. ДАНОЦИ, ПРИДОНЕСИ И ДРУГИ ДАВАЧКИ ОД ВИШОКОТ НА ПРИХОДИТЕ – ДОБИВКАТА ПРЕД ОДАНОЧУВАЊЕ**	061	9.291	17.611
		Г. НЕТО ВИШОК НА ПРИХОДИ-ДОБИВКА ПО ОДАНОЧУВАЊЕ (060 минус 061)	062	7.968	43.525
		Д. РАСПОРЕДУВАЊЕ НА НЕТО ВИШОКОТ НА ПРИХОДИТЕ-ДОБИВКАТА (од 064 до 066)	063	17.259	61.136
49.	830	За покривање на загуба	064		
50.	831	За поврат во буџетот односно фондот	065		
51.	833	За пренос во наредната година	066	17.259	61.136

Ред. бр. .	Група на сметки или сметка	П О З И Ц И Ј А	Ознака на АОП	И з н о с	
				Претходна година	Тековна година
1	2	3	4	5	6
		Ѓ. ВКУПНО (059+060) = 105 ако 061 е поголемо од 060 тогаш (059+061) = 105	067	331.914	224.157
		П Р И Х О Д И: **I. ДАНОЧНИ ПРИХОДИ** (од 069 до 076)	068		
52.	711	Данок од доход, од добивка и од капитални добивки	069		
53.	712	Придонеси за социјално осигурување	070		
54.	713	Даноци од имот	071		
55.	714	Домашни даноци на стоки и услуги	072		
56.	715	Данок од меѓународна трговија и трансакции (царини и давачки)	073		
57.	716	Еднократни посебни такси	074		
58.	717	Даноци на специфични услуги	075		
59.	718	Такси за користење или дозволи за вршење на дејност	076		
		II.НЕДАНОЧНИ ПРИХОДИ (од 078 до 082)	077	331.914	224.157
60.	721	Претприемачки приход и приход од имот	078		
61.	722	Глоби, судски и административни такси	079		
62.	723	Такси и надоместоци	080	252.583	206.898
63.	724	Други владини услуги	081		
64.	725	Други неданочни приходи	082	79.331	17.259
		III.КАПИТАЛНИ ПРИХОДИ (од 083 до 087)	083		
65.	731	Продажба на капитални средства	084		
66.	732	Продажба на стоки	085		
67.	733	Продажба на земјиште и нематеријални вложувања	086		
68.	734	Приходи од дивиденди	087		
		IV. **ТРАНСФЕРИ И ДОНАЦИИ** (од 089 до 092)	088		

Ред. бр.	Група на сметки или сметка	П О З И Ц И Ј А	Ознака на АОП	И з н о с	
				Претходна година	Тековна година
1	2	3	4	5	6
69.	741	Трансфери од други нивоа на власт	089		
70.	742	Донации од странство	090		
71	743	Капитални донации	091		
72.	744	Тековни донации	092		
		V. **ДОМАШНО ЗАДОЛЖУВАЊЕ** (од 094 до 096)	093		
73.	751	Краткорочни позајмици од земјата	094		
74.	753	Долгорочни обврзници	095		
75.	754	Друго домашно задолжување	096		
		VI. ЗАДОЛЖУВАЊЕ ВО СТРАНСТВО (од 098 до 100)	097		
76.	761	Меѓународни развојни агенции	098		
77.	762	Странски влади	099		
78.	769	Други задолжувања во странство	100		
79.	771	**VII. ПРОДАЖБА НА ХАРТИИ ОД ВРЕДНОСТ** Продажба на хартии од вредност	101		
80.	781	VIII. **ПРИХОДИ ОД ОТПЛАТА НА ЗАЕМИ** Приходи од наплатени дадени заеми	102		
		А. ВКУПНО ПРИХОДИ (068+077+083+088+093+097+101+102)	103	331.914	224.157
81.	890	**Б. НЕПОКРИЕНИ РАСХОДИ** (059+ 061 минус 103)	104		
		В. ВКУПНО: (103+104 = 067)	105	331.914	224.157
82.		**Г. ПОСЕБНИ ПОДАТОЦИ:** Просечен број на вработени врз основа на часовите на работа во пресметковниот период (цел број)	106		

ВоКавадарци__

На ден_29.02.2020

Лице одговорно за составување на билансот

____

М.П.

Раководител

____

Период Контролор

1	2	3	4	5	6	7	8	9	10	11	12	13	14	15	16	17	18	19	20	21	22	23	24	25	26
			0	4	0	2	1	0	6	1	7	3	2	0	1	0	8	1	7	6	7	8	7	1	4

Вид. раб. — 1–3; Идентификационен број — 4–11; Резервни кодекси — 12–26

Назив на субјектот _**СОУ ГИМНАЗИЈА ДОБРИ ДАСКАЛОВ**_____________________
Адреса, седиште и телефон_Мито Хаџи Василев бр 68 Кавадарци___410-911___
Единствен даночен број_________4011994108650_______________________________
Назив на корисникот____

БИЛАНС НА СОСТОЈБА

на ден01.01.-31.12.____2019__**година**

(во денари)

Ред. бр.	Група на сметки или сметка	П О З И Ц И Ј А	Ознака на АОП	Износ			
				Претходна година	Тековна година		
					Бруто	Исправка на вредност	Нето (6-7)
1	2	3	4	5	6	7	8
		А) АКТИВА: ПОСТОЈАНИ СРЕДСТВА (112+113+114+122+123)	**111**				
1.	00	**I. НЕМАТЕРИЈАЛНИ СРЕДСТВА**	**112**				
2.	010,011,012 и 015	**II. МАТЕРИЈАЛНИ ДОБРА И ПРИРОДНИ БОГАТСТВА (од 115 до 121**	**113**				
		III. МАТЕРИЈАЛНИ СРЕДСТВА (115 ДО 121)	**114**				
3.	020 и 029д	**Градежни објекти**	**115**				
4.	021 и 029д	**Станови и деловни објекти**	**116**				

Ред. бр.	Група на сметки или сметка	П О З И Ц И Ј А	Ознака на АОП	И з н о с			
				Претходна година	Тековна година		
					Бруто	Исправка на вредност	Нето (6-7)
1	2	3	4	5	6	7	8
5.	022 и 029	**Опрема**	**117**				
6.	023 и 029д	**Повеќегодишни насади**	**118**				
7.	024 и 029д	**Основно стадо**	**119**				
8.	025 и 029	**Други материјални средства**	**120**				
9.	026 и 029д	**Аванси за материјални средств**	**121**				
10.	030	**III -1. МАТЕРИЈАЛНИ СРЕДСТВА ВО ПОДГОТОВКА**	**122**				
11.	04	**IV.ДОЛГОРОЧНИ КРЕДИТИ И ПОЗАЈМИЦИ ДАДЕНИ ВО ЗЕМЈАТА И СТРАНСТВО И ОРОЧЕНИ СРЕДСТВА**	**123**				
		Б) ПАРИЧНИ СРЕДСТВА И ПОБАРУВАЊА (125+134+135+140+141+142+143+144+145+146)	**124**	**94.360**	**126.567**	**-**	**126.567**
		I. ПАРИЧНИ СРЕДСТВА (126 до 133)	**125**	**17.259**	**61.136**	**-**	**61.136**
12.	100	**Сметка**	**126**	**17.259**	**61.136**	**-**	**61.136**
13.	101	**Благајна**	**127**				
14.	102	**Издвоени парични средства**	**128**				
15.	103	**Отворени акредитиви**	**129**				
16.	104	**Девизна сметка**	**130**				
17.	105	**Девизни акредитиви**	**131**				
18.	106	**Девизна благајна**	**132**				

Ред. бр.	Група на сметки или сметка	П О З И Ц И Ј А	Ознака на АОП	Износ			
				Претходна Година	Тековна година		
					Бруто	Исправка на вредност	Нето (6-7)
1	2	3	4	5	6	7	8
19.	108	**Други парични средства**	**133**				
20.	11	**II. ХАРТИИ ОД ВРЕДНОСТ**	**134**				
		III. ПОБАРУВАЊА (136 до 139)	**135**	**67.810**	**47.820**	**-**	**47.820**
21.	120	**Побарувања од буџетот**	**136**				
22.	121	**Побарувања од фондот**	**137**				
23.	122 и 129д	**Побарувања од купувачи во земјата**	**138**	**67.810**	**47.820**	**-**	**47.820**
24.	123 и 129д	**Побарувања од купувачи во странство**	**139**				
25.	13	**IV. ПОБАРУВАЊА ЗА ДАДЕНИ АВАНСИ, ДЕПОЗИТИ И КАУЦИИ**	**140**				
26.	14	**V. КРАТКОРОЧНИ ФИНАСИСКИ ПОБАРУВАЊА**	**141**				
27.	15	**VI. ПОБАРУВАЊА ОД ВРАБОТЕНИТЕ**	**142**				
28.	16	**VII. ФИНАСИСКИ ПРЕСМЕТКОВНИ ОДНОСИ**	**143**				
29.	17	**VIII. ПОБАРУВАЊА ОД ДРЖАВАТА И ДРУГИ ИНСТИТУЦИИ**	**144**				
30.	190 до 197	**IX. АКТИВНИ ВРЕМЕНСКИ РАЗГРАНИЧУВАЊА**	**145**				
31.	198	**Други активни временски разгарничувања**	**146**	**9.291**	**17.611**	**-**	**17.611**
		В) МАТЕРИЈАЛИ, РЕЗЕРВНИ ДЕЛОВИ И СИТЕН ИНВЕНТАР (148 до 153)	**147**				
32.	31	**Материјали**	**148**				

Ред. бр.	Група на сметки или сметка	П О З И Ц И Ј А	Ознака на АОП	И з н о с			
				Претходна Година	Тековна година		
					Бруто	Исправка на вредност	Нето (6-7)
1	2	3	4	5	6	7	8
33.	32	**Резервни делови**	149				
34.	36	**Ситен инвентар**	150				
35.	60	**Производство**	151				
36.	63	**Готови производи**	152				
37.	65,66 и 67	**Стоки, аванси, депозити и кауции**	153				
		Г) НЕПОКРИЕНИ РАСХОДИ И ДРУГИ ДОЛГОРОЧНИ КРЕДИТИ И ЗАЕМИ (155 до 157)	154				
38.	090	**Непокриени расходи од поранешни години**	155				
39	092	**Непокриени расходи**	156				
40.	095	**Примени долгорочни кредити и заеми**	157				
41.	08	**III. ДРУГИ СРЕДСТВА**	158				
		ВКУПНА АКТИВА (111+124+147+154+158)	159	94.360	126.567	-	126.567
42.	990 до 994	**ВОНБИЛАНСНА ЕВИДЕНЦИЈА-АКТИВА**	160				

Ред. бр.	Група на сметки или сметка	П О З И Ц И Ј А	Ознака на АОП	И з н о с	
				Претходна година (почетна состојба) (тековна година)	Износ на денот на билансирање
1	2	3	4	5	6
		I. ПАСИВА: ИЗВОРИ НА КАПИТАЛНИ СРЕДСТВА (162+163)	**161**		
43.	900	**Државен -јавен капитал**	**162**		
44.	901	**Останат капитал(залихи на материјали, резервни делови, ситен инвентар и хартии од вредност**	**163**		
45.	91	**II Ревалоризациона резерва**	**164**		
		III. ДОЛГОРОЧНИ ОБВРСКИ (166 до 172)	**165**		
46.	920	**Обврски по долгорочни кредити**	**166**		
47.	922	**Вложувања од странски лица**	**167**		
48.	923	**Кредити од банки во земјата**	**168**		
49.	924	**Други кредити во земјата**	**169**		
50.	925	**Кредити од странство**	**170**		
51.	927	**Долгорочни обврски за примени депозити и кауции**	**171**		
52.	928	**Други долгорочни обврски**	**172**		
		IV. ТЕКОВНИ ОБВРСКИ (174+175+180+181+189+195+196+197+198)	**173**	**94.360**	**126.567**
53.	21	**а) Краткорочни обврски по основ на хартии од вредност**	**174**		

Ред. бр.	Група на сметки или сметка	П О З И Ц И Ј А	Ознака на АОП	И з н о с	
				Претходна година (почетна состојба) (тековна година)	Износ на денот на билансирање
1	2	3	4	5	6
		б) Краткорочни обрски спрема добавувачи (176 до 179)	**175**		
54.	220	**Обврски спрема добавувачи во земјата**	**176**		
55.	221	**Обврски спрема добавувачи во странство**	**177**		
56.	224	**Обврски спрема добавувачи за нефактурирани стоки, материјали и услуги**	**178**		
57.	225	**Обврски спрема добавувачи - граѓани**	**179**		
58.	23	**в) Примени аванси, депозити и кауции**	**180**		
		г) Краткорочни финасиски обврски (182 до 188)	**181**		
59.	240	**Обврски од заедничко работење со субјектите**	**182**		
60.	241	**Обврски за кредити во земјата**	**183**		
61.	242	**Обврски за кредити во странаство**	**184**		
62.	243	**Обврски за вложени средства во земјата**	**185**		
63.	245	**Други краткорочни финасиски обврски**	**186**		
64.	246	**Обврски спрема работниците**	**187**		
65.	247	**Обврски по запирање на работниците**	**188**		

Ред. бр.	Група на сметки или сметка	ПОЗИЦИЈА	Ознака на АОП	Износ	
				Претходна година (почетна состојба) (тековна година)	Износ на денот на билансирање
1	2	3	4	5	6
		д) Обврски спрема државата и други институцииза (190 до 194)	189		
66.	250	Обврски за данок на додадена вредност	190		
	251	Обврски за акцизи	191		
67.	252	Обврски за царини и царински давачки	192		
68.	253	Обврски за даноци и придонеси по договор за дело и авторско дело	193		
69.	255	Обврски за други даноци и придонеси	194		
70.	26	ѓ) Финасиски и пресметковни односи	195		
71	27	е) Обврски за даноци и придонеси од добивка	196	9.291	17.611
72.	28	ж) Краткорочни обврски за плати и други обврски спрема вработените	197		
73.	29	з) Пасивни временски разграничувања	198	85.069	108.956
74.	98	IV. ИЗВОРИ НА ДРУГИ СРЕДСТВА Извори на други средства	199		
		ВКУПНА ПАСИВА (161+164+165+173+199)	200	94.360	126.567
75.	955 до 999	ВОНБИЛАНСНА ЕВИДЕНЦИЈА - ПАСИВА	201		

Во Кавадарци__ Лице одговорно за составување на билансот М.П. Раководител

На ден29.02.2020_______ ____ _________________

Врз основа на член 50 став 1 точка 3 од Законот за локална самоуправа (,,Сл.Весник на РМ,, бр.05/02) и член 113 став 1 точка 4 од Статутот на Општина Кавадарци (,,Сл.Гласник на Општина Кавадарци,, бр.08/2005), Градоначалникот на Општина Кавадарци, донесе

Р Е Ш Е Н И Е

за објавување на Заклучокот за усвојување на
Годишна сметка на СОЗШУ,,Ѓорче Петров,, Кавадарци и посебните сметки за 2019 година

1. Се објавува Заклучокот за усвојување на Годишна сметка на СОЗШУ,,Ѓорче Петров,, Кавадарци и посебните сметки за 2019 година, донесен на седница на Совет на Општина Кавадарци одржана на ден 13.02.2020 година.

2.Решението влегува во сила со денот на донесувањето, а ке се објави во ,,Службен Гласник на Општина Кавадарци,,.

Бр.09-1811/4 — **ОПШТИНА КАВАДАРЦИ**
17.03.2020 година — **ГРАДОНАЧАЛНИК**
К А В А Д А Р Ц И — **м-р Митко Јанчев**

Врз основа на член 36 став 1 точка 9 од Законот за локална самоуправа (“Сл.Весник на РМ” бр.5/2002), а во врска со член 89 а став 1 алинеа 4 од Законот за средно образование(,,Сл.Весник на РМ,, бр.44/95.....64/18), член 82 став 1 точка 33 од Статутот на општина Кавадарци (“Сл.гласник на општина Кавадарци” бр.8/05,14/10, 24/10, 38/19),

Советот на Општина Кавадарци на седницата одржана на ден 13.03. 2020 година, донесе

З А К Л У Ч О К
за усвојување на Годишна сметка
на СОЗШУ,, Ѓорче Петров,, Кавадарци и посебните годишни сметки
за 2019 година

1. СЕ УСВОЈУВА Годишната сметка на СОЗШУ,, Ѓорче Петров,, Кавадарци и посебните годишни сметки: 732010828178712, 732010828190317, 732010828160315, 732010828178572 за 2019 година, донесени на седница на Училишен Одбор на СОЗШУ,, Ѓорче Петров,, Кавадарци одржана на ден 19.02.2020 година .

2. Заклучокот влегува во сила со денот со денот на донесувањето, а ке се објави во ,,Службен Гласник на Општина Кавадарци,,.

Бр.08-1458/4 — **СОВЕТ НА ОПШТИНА КАВАДАРЦИ**
13.03.2020 година — **Претседател,**
К А В А Д А Р Ц И — **Ристо Сакалиев**

Период Контролор

			0	4	1	0	0	8	0	8	7	3	2	0	1	0	8	2	8	1	7	8	5	7	2
1	2	3	4	5	6	7	8	9	10	11	12	13	14	15	16	17	18	19	20	21	22	23	24	25	26

Вид. раб. Идентификационен број Резервни кодекси

Назив на субјектот _СОЗШУ ЃОРЧЕ ПЕТРОВ________________________________
Адреса, седиште и телефон Шишка 23 Кавадарци 412-180
Единствен даночен број_4011956110161____

(корисници на средства од Буџетот)

ПРИХОДИ И РАСХОДИ

во текот на годината - Биланс на приходите и расходите

од 1 јануари до 31 . 12 . _____ 2019____ година

(во денари)

Ред. бр.	Група на сметки или сметка	П О З И Ц И Ј А	Ознака на АОП	Износ Претходна година	Износ Тековна година
1	2	3	4	5	6
		РАСХОДИ: **I. ТЕКОВНИ РАСХОДИ** (002+007+012+020+024+029+033+039)	001		3.812.808
		а) ПЛАТИ И НАДОМЕСТОЦИ (од 003 до 006)	002		
1.	401	Плати и надоместоци	003		
2.	402	Придонеси за социјално осигурување	004		
3.	403	Останати придонеси од плати	005		
4.	404	Надоместоци	006		
		б) РЕЗЕРВИ И НЕДЕФИНИРАНИ РАСХОДИ (од 008 до 011)	007		
5.	411	Финансирање на нови програми и потпрограми	008		
6.	412	Постојана резерва (непредвидливи расходи)	009		
7.	413	Тековни резерви (разновидни расходи)	010		
8.	414	Резерви за капитални расходи	011		
		в) СТОКИ И УСЛУГИ (од 013 до 019)	012		3.812.808
9.	420	Патни и дневни расходи	013	0	3.498.611
10.	421	Комунални услуги, греење, комуникација и транспорт	014		

Ред. бр.	Група на сметки или сметка	П О З И Ц И Ј А	Ознака на АОП	И з н о с	
				Претходна година	Тековна година
1	2	3	4	5	6
11.	423	Материјали и ситен инвентар	015		4.370
12.	424	Поправки и тековно одржување	016		
13.	425	Договорни услуги	017		309.827
14.	426	Други тековни расходи	018		
15.	427	Привремени вработувања	019		
		г) ТЕКОВНИ ТРАНСФЕРИ ДО ВОНБУЏЕТСКИ ФОНДОВИ (од 021 до 023)	020		
16.	431	Трансфери до Фондот за ПИОМ	021		
17.	432	Трансфери до Агенцијата за вработување	022		
18.	433	Трансфери до Фондот за здравствено осигурување	023		
		д) ТЕКОВНИ ТРАНСФЕРИ ДО ЕЛС (од 025 до 028)	024		
19.	441	Дотации од ДДВ	025		
20.	442	Наменски дотации	026		
21.	443	Блок дотации	027		
22.	444	Дотации за делегирани одделни надлежности	028		
		ѓ) КАМАТНИ ПЛАЌАЊА (од 030 до 032)	029		
23.	451	Каматни плаќања кон нерезидентни кредитори	030		
24.	452	Каматни плаќања кон домашни кредитори	031		
25.	453	Каматни плаќања кон други нивоа на власт	032		
		е) СУБВЕНЦИИ И ТРАНСФЕРИ (од 034 до 038)	033		
26.	461	Субвенции за јавни претпријатија	034		
27.	462	Субвенции за приватни претпријатија	035		
28.	463	Трансфери до невладини организации	036		
29.	464	Разни трансфери	037		
30.	465	Исплати по извршни исправи	038		
		ж) СОЦИЈАЛНИ БЕНЕФИЦИИ (од 040 до 043)	039		
31.	471	Социјални надоместоци	040		
32.	472	Плаќања на бенефиции од Фондот за ПИОМ	041		
33.	473	Плаќање на надоместоци од Агенцијата за вработување	042		
34.	474	Плаќање на надоместоци од Фондот за здравствено осигурување	043		

Ред. бр.	Група на сметки или сметка	П О З И Ц И Ј А	Ознака на АОП	И з н о с	
				Претходна година	Тековна година
1	2	3	4	5	6
		II. КАПИТАЛНИ РАСХОДИ (од 045 до 054)	044		46.813
35.	480	Купување на опрема и машини	045		46.813
36.	481	Градежни објекти	046		
37.	482	Други градежни објекти	047		
38.	483	Купување на мебел	048		
39	484	Стратешки стоки и други резерви	049		
40.	485	Вложувања и нефинансиски средства	050		
41.	486	Купување на возила	051		
42.	487	Капитални трансфери до вонбуџетски фондови	052		
43.	488	Капитални дотации до ЕЛС	053		
44.	489	Капитални субвенции за претпријатија и невладини организации	054		
		III. ОТПЛАТА НА ГЛАВНИНА (од 056 до 058)	055		
45.	491	Отплата на главнина до нерезидентни кредитори	056		
46.	492	Отплата на главнина кон домашни институции	057		
47.	493	Отплата на главнина до други нивоа на власт	058		
		А.ВКУПНО РАСХОДИ (001 + 044 + 055)	059		3.859.621
		Б.ОСТВАРЕН ВИШОК НА ПРИХОДИ-ДОБИВКА ПРЕД ОДАНОЧУВАЊЕ (103 минус 059)	060	0	185.221
48.	811, 812 и 813	**В. ДАНОЦИ, ПРИДОНЕСИ И ДРУГИ ДАВАЧКИ ОД ВИШОКОТ НА ПРИХОДИТЕ – ДОБИВКАТА ПРЕД ОДАНОЧУВАЊЕ**	061		-
		Г. НЕТО ВИШОК НА ПРИХОДИ-ДОБИВКА ПО ОДАНОЧУВАЊЕ (060 минус 061)	062	0	185.221
		Д. РАСПОРЕДУВАЊЕ НА НЕТО ВИШОКОТ НА ПРИХОДИТЕ-ДОБИВКАТА (од 064 до 066)	063	0	185.221
49.	830	За покривање на загуба	064		
50.	831	За поврат во буџетот односно фондот	065		
51.	833	За пренос во наредната година	066	0	185.221

Ред. бр. .	Група на сметки или сметка	П О З И Ц И Ј А	Ознака на АОП	И з н о с	
				Претходна година	Тековна година
1	2	3	4	5	6
		Ѓ. ВКУПНО (059+060) = 105 ако 061 е поголемо од 060 тогаш (059+061) = 105	067		4.044.842
		П Р И Х О Д И: **I. ДАНОЧНИ ПРИХОДИ** (од 069 до 076)	068		
52.	711	Данок од доход, од добивка и од капитални добивки	069		
53.	712	Придонеси за социјално осигурување	070		
54.	713	Даноци од имот	071		
55.	714	Домашни даноци на стоки и услуги	072		
56.	715	Данок од меѓународна трговија и трансакции (царини и давачки)	073		
57.	716	Еднократни посебни такси	074		
58.	717	Даноци на специфични услуги	075		
59.	718	Такси за користење или дозволи за	076		
		II.НЕДАНОЧНИ ПРИХОДИ (од 078 до 082)	077		
60.	721	Претприемачки приход и приход од имот	078		
61.	722	Глоби, судски и административни такси	079		
62.	723	Такси и надоместоци	080		
63.	724	Други владини услуги	081		
64.	725	Други неданочни приходи	082		
		III.КАПИТАЛНИ ПРИХОДИ (од 083 до 087)	083		
65.	731	Продажба на капитални средства	084		
66.	732	Продажба на стоки	085		
67.	733	Продажба на земјиште и нематеријални вложувања	086		
68.	734	Приходи од дивиденди	087		
		IV. **ТРАНСФЕРИ И ДОНАЦИИ** (од 089 до 092)	088		4.044.842

Ред. бр.	Група на сметки или сметка	П О З И Ц И Ј А	Ознака на АОП	И з н о с	
				Претходна година	Тековна година
1	2	3	4	5	6
69.	741	Трансфери од други нивоа на власт	089		
70.	742	Донации од странство	090		4.044.842
71	743	Капитални донации	091		
72.	744	Тековни донации	092		
		V. ДОМАШНО ЗАДОЛЖУВАЊЕ (од 094 до 096)	093		
73.	751	Краткорочни позајмици од земјата	094		
74.	753	Долгорочни обврзници	095		
75.	754	Друго домашно задолжување	096		
		VI. ЗАДОЛЖУВАЊЕ ВО СТРАНСТВО (од 098 до 100)	097		
76.	761	Меѓународни развојни агенции	098		
77.	762	Странски влади	099		
78.	769	Други задолжувања во странство	100		
79.	771	**VII. ПРОДАЖБА НА ХАРТИИ ОД ВРЕДНОСТ** Продажба на хартии од вредност	101		
80.	781	VIII. **ПРИХОДИ ОД ОТПЛАТА НА ЗАЕМИ** Приходи од наплатени дадени заеми	102		
		А. ВКУПНО ПРИХОДИ (068+077+083+088+093+097+101+102)	103		4.044.842
81.	890	**Б. НЕПОКРИЕНИ РАСХОДИ** (059+ 061 минус 103)	104		
		В. ВКУПНО: (103+104 = 067)	105		4.044.842
82.		**Г. ПОСЕБНИ ПОДАТОЦИ:** Просечен број на вработени врз основа на часовите на работа во пресметковниот период (цел број)	106		

Во_Кавадарци_

На ден29.02.2020_

Лице одговорно за составување на билансот

____

М.П.

Раководител

____

			0	4	1	0	0	8	0	8	7	3	2	0	1	0	8	2	8	1	7	8	5	7	2
1	2	3	4	5	6	7	8	9	10	11	12	13	14	15	16	17	18	19	20	21	22	23	24	25	26

Период Контролор

Вид. раб. Идентификационен број Резервни кодекси

Назив на субјектот___СОЗШУ __ЃОРЧЕ ПЕТРОВ ____________________________
Адреса, седиште и телефон___Шишка бр 23 Кавадарци____043-412-180_________
Единствен даночен број___4011956110161___________________________________
Назив на корисникот____

БИЛАНС НА СОСТОЈБА

на ден 01.01.-31.12 . 2019 **година**

(во денари)

Ред. бр.	Група на сметки или сметка	П О З И Ц И Ј А	Ознака на АОП	Износ			
				Претходна година	Тековна година		
					Бруто	Исправка на вредност	Нето (6-7)
1	2	3	4	5	6	7	8
		А) АКТИВА: ПОСТОЈАНИ СРЕДСТВА (112+113+114+122+123)	**111**				
1.	00	**I. НЕМАТЕРИЈАЛНИ СРЕДСТВА**	**112**				
2.	010,011,012 и 015	**II. МАТЕРИЈАЛНИ ДОБРА И ПРИРОДНИ БОГАТСТВА (од 115 до 121**	**113**				
		III. МАТЕРИЈАЛНИ СРЕДСТВА (115 ДО 121)	**114**				
3.	020 и 029д	**Градежни објекти**	**115**				
4.	021 и 029д	**Станови и деловни објекти**	**116**				

Ред. бр.	Група на сметки или сметка	П О З И Ц И Ј А	Ознака на АОП	И з н о с			
				Претходна година	Тековна година		
					Бруто	Исправка на вредност	Нето (6-7)
1	2	3	4	5	6	7	8
5.	022 и 029	**Опрема**	**117**				
6.	023 и 029д	**Повеќегодишни насади**	**118**				
7.	024 и 029д	**Основно стадо**	**119**				
8.	025 и 029	**Други материјални средства**	**120**				
9.	026 и 029д	**Аванси за материјални средств**	**121**				
10.	030	**III -1. МАТЕРИЈАЛНИ СРЕДСТВА ВО ПОДГОТОВКА**	**122**				
11.	04	**IV.ДОЛГОРОЧНИ КРЕДИТИ И ПОЗАЈМИЦИ ДАДЕНИ ВО ЗЕМЈАТА И СТРАНСТВО И ОРОЧЕНИ СРЕДСТВА**	**123**				
		Б) ПАРИЧНИ СРЕДСТВА И ПОБАРУВАЊА (125+134+135+140+141+142+143+144+145+146)	**124**		**185.221**	**-**	**185.221**
		I. ПАРИЧНИ СРЕДСТВА (126 до 133)	**125**		**185.221**	**-**	**185.221**
12.	100	**Сметка**	**126**		**185.221**	**-**	**185.221**
13.	101	**Благајна**	**127**				
14.	102	**Издвоени парични средства**	**128**				
15.	103	**Отворени акредитиви**	**129**				
16.	104	**Девизна сметка**	**130**				
17.	105	**Девизни акредитиви**	**131**				
18.	106	**Девизна благајна**	**132**				

Ред. бр.	Група на сметки или сметка	П О З И Ц И Ј А	Ознака на АОП	И з н о с			
				Претходна година	Тековна година		
					Бруто	Исправка на вредност	Нето (6-7)
1	2	3	4	5	6	7	8
19.	108	**Други парични средства**	**133**				
20.	11	**II. ХАРТИИ ОД ВРЕДНОСТ**	**134**				
		III. ПОБАРУВАЊА (136 до 139)	**135**				
21.	120	**Побарувања од буџетот**	**136**				
22.	121	**Побарувања од фондот**	**137**				
23.	122 и 129д	**Побарувања од купувачи во земјата**	**138**				
24.	123 и 129д	**Побарувања од купувачи во странство**	**139**				
25.	13	**IV. ПОБАРУВАЊА ЗА ДАДЕНИ АВАНСИ, ДЕПОЗИТИ И КАУЦИИ**	**140**				
26.	14	**V. КРАТКОРОЧНИ ФИНАСИСКИ ПОБАРУВАЊА**	**141**				
27.	15	**VI. ПОБАРУВАЊА ОД ВРАБОТЕНИТЕ**	**142**				
28.	16	**VII. ФИНАСИСКИ ПРЕСМЕТКОВНИ ОДНОСИ**	**143**				
29.	17	**VIII. ПОБАРУВАЊА ОД ДРЖАВАТА И ДРУГИ ИНСТИТУЦИИ**	**144**				
30.	190 до 197	**IX. АКТИВНИ ВРЕМЕНСКИ РАЗГРАНИЧУВАЊА**	**145**				
31.	198	**Други активни временски разгарничувања**	**146**				
		В) МАТЕРИЈАЛИ, РЕЗЕРВНИ ДЕЛОВИ И СИТЕН ИНВЕНТАР (148 до 153)	**147**				
32.	31	**Материјали**	**148**				

Ред. бр.	Група на сметки или сметка	П О З И Ц И Ј А	Ознака на АОП	И з н о с			
				Претходна година	Тековна година		
					Бруто	Исправка на вредност	Нето (6-7)
1	2	3	4	5	6	7	8
33.	32	**Резервни делови**	**149**				
34.	36	**Ситен инвентар**	**150**				
35.	60	**Производство**	**151**				
36.	63	**Готови производи**	**152**				
37.	65,66 и 67	**Стоки, аванси, депозити и кауции**	**153**				
		Г) НЕПОКРИЕНИ РАСХОДИ И ДРУГИ ДОЛГОРОЧНИ КРЕДИТИ И ЗАЕМИ (155 до 157)	**154**				
38.	090	**Непокриени расходи од поранешни години**	**155**				
39	092	**Непокриени расходи**	**156**				
40.	095	**Примени долгорочни кредити и заеми**	**157**				
41.	08	**III. ДРУГИ СРЕДСТВА**	**158**				
		ВКУПНА АКТИВА (111+124+147+154+158)	**159**		**185.221**	**-**	**185.221**
42.	990 до 994	**ВОНБИЛАНСНА ЕВИДЕНЦИЈА-АКТИВА**	**160**				

Ред. бр.	Група на сметки или сметка	П О З И Ц И Ј А	Ознака на АОП	И з н о с	
				Претходна година (почетна состојба) (тековна година)	Износ на денот на билансирање
1	2	3	4	5	6
		I. ПАСИВА: ИЗВОРИ НА КАПИТАЛНИ СРЕДСТВА (162+163)	**161**		
43.	900	**Државен -јавен капитал**	**162**		
44.	901	**Останат капитал(залихи на материјали, резервни делови, ситен инвентар и хартии од вредност**	**163**		
45.	91	**II Ревалоризациона резерва**	**164**		
		III. ДОЛГОРОЧНИ ОБВРСКИ (166 до 172)	**165**		
46.	920	**Обврски по долгорочни кредити**	**166**		
47.	922	**Вложувања од странски лица**	**167**		
48.	923	**Кредити од банки во земјата**	**168**		
49.	924	**Други кредити во земјата**	**169**		
50.	925	**Кредити од странство**	**170**		
51.	927	**Долгорочни обврски за примени депозити и кауции**	**171**		
52.	928	**Други долгорочни обврски**	**172**		
		IV. ТЕКОВНИ ОБВРСКИ (174+175+180+181+189+195+196+197+198)	**173**		**185.221**
53.	21	**а) Краткорочни обврски по основ на хартии од вредност**	**174**		

Ред. бр.	Група на сметки или сметка	П О З И Ц И Ј А	Ознака на АОП	И з н о с	
				Претходна година (почетна состојба) (тековна година)	Износ на денот на билансирање
1	2	3	4	5	6
		б) Краткорочни обрски спрема добавувачи (176 до 179)	**175**		
54.	220	**Обврски спрема добавувачи во земјата**	**176**		
55.	221	**Обврски спрема добавувачи во странство**	**177**		
56.	224	**Обврски спрема добавувачи за нефактурирани стоки, материјали и услуги**	**178**		
57.	225	**Обврски спрема добавувачи - граѓани**	**179**		
58.	23	**в) Примени аванси, депозити и кауции**	**180**		
		г) Краткорочни финасиски обврски (182 до 188)	**181**		
59.	240	**Обврски од заедничко работење со субјектите**	**182**		
60.	241	**Обврски за кредити во земјата**	**183**		
61.	242	**Обврски за кредити во странаство**	**184**		
62.	243	**Обврски за вложени средства во земјата**	**185**		
63.	245	**Други краткорочни финасиски обврски**	**186**		
64.	246	**Обврски спрема работниците**	**187**		
65.	247	**Обврски по запирање на работниците**	**188**		

Ред. бр.	Група на сметки или сметка	П О З И Ц И Ј А	Ознака на АОП	И з н о с	
				Претходна година (почетна состојба) (тековна година)	Износ на денот на билансирање
1	2	3	4	5	6
		д) Обврски спрема државата и други институцииза (190 до 194)	**189**		
66.	250	**Обврски за данок на додадена вредност**	**190**		
	251	**Обврски за акцизи**	**191**		
67.	252	**Обврски за царини и царински давачки**	**192**		
68.	253	**Обврски за даноци и придонеси по договор за дело и авторско дело**	**193**		
69.	255	**Обврски за други даноци и придонеси**	**194**		
70.	26	**ѓ) Финасиски и пресметковни односи**	**195**		
71	27	**е) Обврски за даноци и придонеси од добивка**	**196**		
72.	28	**ж) Краткорочни обврски за плати и други обврски спрема вработените**	**197**		
73.	29	**з) Пасивни временски разграничувања**	**198**		**185.221**
74.	98	**IV. ИЗВОРИ НА ДРУГИ СРЕДСТВА Извори на други средства**	**199**		
		ВКУПНА ПАСИВА (161+164+165+173+199)	**200**		**185.221**
75.	955 до 999	**ВОНБИЛАНСНА ЕВИДЕНЦИЈА - ПАСИВА**	**201**		

ВоКавадарци_ Лице одговорно за составување на билансот М.П. Раководител

На ден__29.02.2020 ______________________________ ________________

Период Контролор

1	2	3	4	5	6	7	8	9	10	11	12	13	14	15	16	17	18	19	20	21	22	23	24	25	26
			0	4	1	0	0	8	0	8	7	3	2	0	1	0	8	2	8	1	6	0	3	1	5

Вид. раб. | Идентификационен број | Резервни кодекси

Назив на субјектот _СОЗШУ ЃОРЧЕ ПЕТРОВ________________________________
Адреса, седиште и телефон_Шишка 23 Кавадарци 412-180____________________
Единствен даночен број______4011956110161____

(корисници на средства од Буџетот)

ПРИХОДИ И РАСХОДИ

во текот на годината - Биланс на приходите и расходите

од **1 јануари до 31.12. ______** 2019____ година

(во денари)

Ред. бр.	Група на сметки или сметка	П О З И Ц И Ј А	Ознака на АОП	И з н о с	
				Претходна година	Тековна година
1	2	3	4	5	6
		РАСХОДИ: **I. ТЕКОВНИ РАСХОДИ** (002+007+012+020+024+029+033+039)	001	617.732	224.074
		а) ПЛАТИ И НАДОМЕСТОЦИ (од 003 до 006)	002		
1.	401	Плати и надоместоци	003		
2.	402	Придонеси за социјално осигурување	004		
3.	403	Останати придонеси од плати	005		
4.	404	Надоместоци	006		
		б) РЕЗЕРВИ И НЕДЕФИНИРАНИ РАСХОДИ (од 008 до 011)	007		
5.	411	Финансирање на нови програми и потпрограми	008		
6.	412	Постојана резерва (непредвидливи расходи)	009		
7.	413	Тековни резерви (разновидни расходи)	010		
8.	414	Резерви за капитални расходи	011		
		в) СТОКИ И УСЛУГИ (од 013 до 019)	012	617.732	224.074
9.	420	Патни и дневни расходи	013		
10.	421	Комунални услуги, греење, комуникација и транспорт	014	465.557	

Ред. бр.	Група на сметки или сметка	П О З И Ц И Ј А	Ознака на АОП	И з н о с	
				Претходна година	Тековна година
1	2	3	4	5	6
11.	423	Материјали и ситен инвентар	015		
12.	424	Поправки и тековно одржување	016	95.242	
13.	425	Договорни услуги	017		
14.	426	Други тековни расходи	018		
15.	427	Привремени вработувања	019	56.933	224.074
		г) ТЕКОВНИ ТРАНСФЕРИ ДО ВОНБУЏЕТСКИ ФОНДОВИ (од 021 до 023)	020		
16.	431	Трансфери до Фондот за ПИОМ	021		
17.	432	Трансфери до Агенцијата за вработување	022		
18.	433	Трансфери до Фондот за здравствено осигурување	023		
		д) ТЕКОВНИ ТРАНСФЕРИ ДО ЕЛС (од 025 до 028)	024		
19.	441	Дотации од ДДВ	025		
20.	442	Наменски дотации	026		
21.	443	Блок дотации	027		
22.	444	Дотации за делегирани одделни надлежности	028		
		ѓ) КАМАТНИ ПЛАЌАЊА (од 030 до 032)	029		
23.	451	Каматни плаќања кон нерезидентни кредитори	030		
24.	452	Каматни плаќања кон домашни кредитори	031		
25.	453	Каматни плаќања кон други нивоа на власт	032		
		е) СУБВЕНЦИИ И ТРАНСФЕРИ (од 034 до 038)	033		
26.	461	Субвенции за јавни претпријатија	034		
27.	462	Субвенции за приватни претпријатија	035		
28.	463	Трансфери до невладини организации	036		
29.	464	Разни трансфери	037		
30.	465	Исплати по извршни исправи	038		
		ж) СОЦИЈАЛНИ БЕНЕФИЦИИ (од 040 до 043)	039		
31.	471	Социјални надоместоци	040		
32.	472	Плаќања на бенефиции од Фондот за ПИОМ	041		
33.	473	Плаќање на надоместоци од Агенцијата за вработување	042		
34.	474	Плаќање на надоместоци од Фондот за здравствено осигурување	043		

Ред. бр.	Група на сметки или сметка	П О З И Ц И Ј А	Ознака на АОП	И з н о с	
				Претходна година	Тековна година
1	2	3	4	5	6
		II. КАПИТАЛНИ РАСХОДИ (од 045 до 054)	044		
35.	480	Купување на опрема и машини	045		
36.	481	Градежни објекти	046		
37.	482	Други градежни објекти	047		
38.	483	Купување на мебел	048		
39	484	Стратешки стоки и други резерви	049		
40.	485	Вложувања и нефинансиски средства	050		
41.	486	Купување на возила	051		
42.	487	Капитални трансфери до вонбуџетски фондови	052		
43.	488	Капитални дотации до ЕЛС	053		
44.	489	Капитални субвенции за претпријатија и невладини организации	054		
		III. ОТПЛАТА НА ГЛАВНИНА (од 056 до 058)	055		
45.	491	Отплата на главнина до нерезидентни кредитори	056		
46.	492	Отплата на главнина кон домашни институции	057		
47.	493	Отплата на главнина до други нивоа на власт	058		
		А.ВКУПНО РАСХОДИ (001 + 044 + 055)	059	617.732	224.074
		Б.ОСТВАРЕН ВИШОК НА ПРИХОДИ-ДОБИВКА ПРЕД ОДАНОЧУВАЊЕ (103 минус 059)	060		
48.	811, 812 и 813	**В. ДАНОЦИ, ПРИДОНЕСИ И ДРУГИ ДАВАЧКИ ОД ВИШОКОТ НА ПРИХОДИТЕ – ДОБИВКАТА ПРЕД ОДАНОЧУВАЊЕ**	061		
		Г. НЕТО ВИШОК НА ПРИХОДИ-ДОБИВКА ПО ОДАНОЧУВАЊЕ (060 минус 061)	062		
		Д. РАСПОРЕДУВАЊЕ НА НЕТО ВИШОКОТ НА ПРИХОДИТЕ-ДОБИВКАТА (од 064 до 066)	063		
49.	830	За покривање на загуба	064		
50.	831	За поврат во буџетот односно фондот	065		
51.	833	За пренос во наредната година	066		

Ред. бр.	Група на сметки или сметка	П О З И Ц И Ј А	Ознака на АОП	И з н о с	
				Претходна година	Тековна година
1	2	3	4	5	6
		Ѓ. ВКУПНО (059+060) = 105 ако 061 е поголемо од 060 тогаш (059+061) = 105	067	617.732	224.074
		П Р И Х О Д И: **I. ДАНОЧНИ ПРИХОДИ** (од 069 до 076)	068		
52.	711	Данок од доход, од добивка и од капитални добивки	069		
53.	712	Придонеси за социјално осигурување	070		
54.	713	Даноци од имот	071		
55.	714	Домашни даноци на стоки и услуги	072		
56.	715	Данок од меѓународна трговија и трансакции (царини и давачки)	073		
57.	716	Еднократни посебни такси	074		
58.	717	Даноци на специфични услуги	075		
59.	718	Такси за користење или дозволи за вршење на дејност	076		
		II.НЕДАНОЧНИ ПРИХОДИ (од 078 до 082)	077		
60.	721	Претприемачки приход и приход од имот	078		
61.	722	Глоби, судски и административни такси	079		
62.	723	Такси и надоместоци	080		
63.	724	Други владини услуги	081		
64.	725	Други неданочни приходи	082		
		III.КАПИТАЛНИ ПРИХОДИ (од 083 до 087)	083		
65.	731	Продажба на капитални средства	084		
66.	732	Продажба на стоки	085		
67.	733	Продажба на земјиште и нематеријални вложувања	086		
68.	734	Приходи од дивиденди	087		
		IV. **ТРАНСФЕРИ И ДОНАЦИИ** (од 089 до 092)	088	617.732	224.074

Ред. бр.	Група на сметки или сметка	П О З И Ц И Ј А	Ознака на АОП	И з н о с	
				Претходна година	Тековна година
1	2	3	4	5	6
69.	741	Трансфери од други нивоа на власт	089	617.732	224.074
70.	742	Донации од странство	090		
71	743	Капитални донации	091		
72.	744	Тековни донации	092		
		V. ДОМАШНО ЗАДОЛЖУВАЊЕ (од 094 до 096)	093		
73.	751	Краткорочни позајмици од земјата	094		
74.	753	Долгорочни обврзници	095		
75.	754	Друго домашно задолжување	096		
		VI. ЗАДОЛЖУВАЊЕ ВО СТРАНСТВО (од 098 до 100)	097		
76.	761	Меѓународни развојни агенции	098		
77.	762	Странски влади	099		
78.	769	Други задолжувања во странство	100		
79.	771	**VII. ПРОДАЖБА НА ХАРТИИ ОД ВРЕДНОСТ** Продажба на хартии од вредност	101		
80.	781	**VIII. ПРИХОДИ ОД ОТПЛАТА НА ЗАЕМИ** Приходи од наплатени дадени заеми	102		
		А. ВКУПНО ПРИХОДИ (068+077+083+088+093+097+101+102)	103	617.732	224.074
81.	890	**Б. НЕПОКРИЕНИ РАСХОДИ** (059+ 061 минус 103)	104		
		В. ВКУПНО: (103+104 = 067)	105	617.732	224.074
82.		**Г. ПОСЕБНИ ПОДАТОЦИ:** Просечен број на вработени врз основа на часовите на работа во пресметковниот период (цел број)	106		

ВоКавадарци

На ден_29.02.2020

Лице одговорно за составување на билансот

____

М.П.

Раководител

____

Период Контролор

1	2	3	4	5	6	7	8	9	10	11	12	13	14	15	16	17	18	19	20	21	22	23	24	25	26
			0	4	1	0	0	8	0	8	7	3	2	0	1	0	8	2	8	1	6	0	3	1	5

Вид. раб. Идентификационен број Резервни кодекси

Назив на субјектот_СОЗШУ ЃОРЧЕ ПЕТРОВ_______________________________
Адреса, седиште и телефон___Шишка бр 23 Кавадарци 412-180___________________
Единствен даночен број______4011956110161_______________________________
Назив на корисникот____

БИЛАНС НА СОСТОЈБА

на ден 01.01- 31.12._2019_**година**

(во денари)

Ред. бр.	Група на сметки или сметка	П О З И Ц И Ј А	Ознака на АОП	И з н о с			
				Претходна година	Тековна година		
					Бруто	Исправка на вредност	Нето (6-7)
1	2	3	4	5	6	7	8
		А) АКТИВА: ПОСТОЈАНИ СРЕДСТВА (112+113+114+122+123)	**111**				
1.	00	**I. НЕМАТЕРИЈАЛНИ СРЕДСТВА**	**112**				
2.	010,011,012 и 015	**II. МАТЕРИЈАЛНИ ДОБРА И ПРИРОДНИ БОГАТСТВА (од 115 до 121**	**113**				
		III. МАТЕРИЈАЛНИ СРЕДСТВА (115 ДО 121)	**114**				
3.	020 и 029д	**Градежни објекти**	**115**				
4.	021 и 029д	**Станови и деловни објекти**	**116**				

Ред. бр.	Група на сметки или сметка	П О З И Ц И Ј А	Ознака на АОП	И з н о с			
				Претходна година	Тековна година		
					Бруто	Исправка на вредност	Нето (6-7)
1	2	3	4	5	6	7	8
5.	022 и 029	**Опрема**	**117**				
6.	023 и 029д	**Повеќегодишни насади**	**118**				
7.	024 и 029д	**Основно стадо**	**119**				
8.	025 и 029	**Други материјални средства**	**120**				
9.	026 и 029д	**Аванси за материјални средств**	**121**				
10.	030	**III -1. МАТЕРИЈАЛНИ СРЕДСТВА ВО ПОДГОТОВКА**	**122**				
11.	04	**IV.ДОЛГОРОЧНИ КРЕДИТИ И ПОЗАЈМИЦИ ДАДЕНИ ВО ЗЕМЈАТА И СТРАНСТВО И ОРОЧЕНИ СРЕДСТВА**	**123**				
		Б) ПАРИЧНИ СРЕДСТВА И ПОБАРУВАЊА (125+134+135+140+141+142+143+144+145+146)	**124**			-	
		I. ПАРИЧНИ СРЕДСТВА (126 до 133)	**125**				
12.	100	**Сметка**	**126**				
13.	101	**Благајна**	**127**				
14.	102	**Издвоени парични средства**	**128**				
15.	103	**Отворени акредитиви**	**129**				
16.	104	**Девизна сметка**	**130**				
17.	105	**Девизни акредитиви**	**131**				
18.	106	**Девизна благајна**	**132**				

Ред. бр.	Група на сметки или сметка	П О З И Ц И Ј А	Ознака на АОП	И з н о с			
				Претходна Година	Тековна година		
					Бруто	Исправка на вредност	Нето (6-7)
1	2	3	4	5	6	7	8
19.	108	**Други парични средства**	**133**				
20.	11	**II. ХАРТИИ ОД ВРЕДНОСТ**	**134**				
		III. ПОБАРУВАЊА (136 до 139)	**135**				
21.	120	**Побарувања од буџетот**	**136**				
22.	121	**Побарувања од фондот**	**137**				
23.	122 и 129д	**Побарувања од купувачи во земјата**	**138**				
24.	123 и 129д	**Побарувања од купувачи во странство**	**139**				
25.	13	**IV. ПОБАРУВАЊА ЗА ДАДЕНИ АВАНСИ, ДЕПОЗИТИ И КАУЦИИ**	**140**				
26.	14	**V. КРАТКОРОЧНИ ФИНАСИСКИ ПОБАРУВАЊА**	**141**				
27.	15	**VI. ПОБАРУВАЊА ОД ВРАБОТЕНИТЕ**	**142**				
28.	16	**VII. ФИНАСИСКИ ПРЕСМЕТКОВНИ ОДНОСИ**	**143**				
29.	17	**VIII. ПОБАРУВАЊА ОД ДРЖАВАТА И ДРУГИ ИНСТИТУЦИИ**	**144**				
30.	190 до 197	**IX. АКТИВНИ ВРЕМЕНСКИ РАЗГРАНИЧУВАЊА**	**145**				
31.	198	**Други активни временски разгарничувања**	**146**			-	
		В) МАТЕРИЈАЛИ, РЕЗЕРВНИ ДЕЛОВИ И СИТЕН ИНВЕНТАР (148 до 153)	**147**				
32.	31	**Материјали**	**148**				

Ред. бр.	Група на сметки или сметка	П О З И Ц И Ј А	Ознака на АОП	И з н о с			
				Претходна Година	Тековна година		
					Бруто	Исправка на вредност	Нето (6-7)
1	2	3	4	5	6	7	8
33.	32	**Резервни делови**	**149**				
34.	36	**Ситен инвентар**	**150**				
35.	60	**Производство**	**151**				
36.	63	**Готови производи**	**152**				
37.	65,66 и 67	**Стоки, аванси, депозити и кауции**	**153**				
		Г) НЕПОКРИЕНИ РАСХОДИ И ДРУГИ ДОЛГОРОЧНИ КРЕДИТИ И ЗАЕМИ (155 до 157)	**154**				
38.	090	**Непокриени расходи од поранешни години**	**155**				
39	092	**Непокриени расходи**	**156**				
40.	095	**Примени долгорочни кредити и заеми**	**157**				
41.	08	**III. ДРУГИ СРЕДСТВА**	**158**				
		ВКУПНА АКТИВА (111+124+147+154+158)	**159**			-	
42.	990 до 994	**ВОНБИЛАНСНА ЕВИДЕНЦИЈА-АКТИВА**	**160**				

Ред. бр.	Група на сметки или сметка	П О З И Ц И Ј А	Ознака на АОП	И з н о с	
				Претходна година (почетна состојба) (тековна година)	Износ на денот на билансирање
1	2	3	4	5	6
		I. ПАСИВА: ИЗВОРИ НА КАПИТАЛНИ СРЕДСТВА (162+163)	**161**		
43.	900	**Државен -јавен капитал**	**162**		
44.	901	**Останат капитал(залихи на материјали, резервни делови, ситен инвентар и хартии од вредност**	**163**		
45.	91	**II Ревалоризациона резерва**	**164**		
		III. ДОЛГОРОЧНИ ОБВРСКИ (166 до 172)	**165**		
46.	920	**Обврски по долгорочни кредити**	**166**		
47.	922	**Вложувања од странски лица**	**167**		
48.	923	**Кредити од банки во земјата**	**168**		
49.	924	**Други кредити во земјата**	**169**		
50.	925	**Кредити од странство**	**170**		
51.	927	**Долгорочни обврски за примени депозити и кауции**	**171**		
52.	928	**Други долгорочни обврски**	**172**		
		IV. ТЕКОВНИ ОБВРСКИ (174+175+180+181+189+195+196+197+198)	**173**		
53.	21	**а) Краткорочни обврски по основ на хартии од вредност**	**174**		

Ред. бр.	Група на сметки или сметка	П О З И Ц И Ј А	Ознака на АОП	И з н о с	
				Претходна година (почетна состојба) (тековна година)	Износ на денот на билансирање
1	2	3	4	5	6
		б) Краткорочни обрски спрема добавувачи (176 до 179)	**175**		
54.	220	**Обврски спрема добавувачи во земјата**	**176**		
55.	221	**Обврски спрема добавувачи во странство**	**177**		
56.	224	**Обврски спрема добавувачи за нефактурирани стоки, материјали и услуги**	**178**		
57.	225	**Обврски спрема добавувачи - граѓани**	**179**		
58.	23	**в) Примени аванси, депозити и кауции**	**180**		
		г) Краткорочни финасиски обврски (182 до 188)	**181**		
59.	240	**Обврски од заедничко работење со субјектите**	**182**		
60.	241	**Обврски за кредити во земјата**	**183**		
61.	242	**Обврски за кредити во странаство**	**184**		
62.	243	**Обврски за вложени средства во земјата**	**185**		
63.	245	**Други краткорочни финасиски обврски**	**186**		
64.	246	**Обврски спрема работниците**	**187**		
65.	247	**Обврски по запирање на работниците**	**188**		

Ред. бр.	Група на сметки или сметка	П О З И Ц И Ј А	Ознака на АОП	И з н о с	
				Претходна година (почетна состојба) (тековна година)	Износ на денот на билансирање
1	2	3	4	5	6
		д) Обврски спрема државата и други институцииза (190 до 194)	**189**		
66.	250	**Обврски за данок на додадена вредност**	**190**		
	251	**Обврски за акцизи**	**191**		
67.	252	**Обврски за царини и царински давачки**	**192**		
68.	253	**Обврски за даноци и придонеси по договор за дело и авторско дело**	**193**		
69.	255	**Обврски за други даноци и придонеси**	**194**		
70.	26	**ѓ) Финасиски и пресметковни односи**	**195**		
71	27	**е) Обврски за даноци и придонеси од добивка**	**196**		
72.	28	**ж) Краткорочни обврски за плати и други обврски спрема вработените**	**197**		
73.	29	**з) Пасивни временски разграничувања**	**198**		
74.	98	**IV. ИЗВОРИ НА ДРУГИ СРЕДСТВА Извори на други средства**	**199**		
		ВКУПНА ПАСИВА (161+164+165+173+199)	**200**		
75.	955 до 999	**ВОНБИЛАНСНА ЕВИДЕНЦИЈА - ПАСИВА**	**201**		

Во_Кавадарци_____ Лице одговорно за составување на билансот М.П. Раководител

На ден_29.02.2020 ______________________________ ____________

Период Контролор

			0	4	1	0	0	8	0	8	7	3	2	0	1		0	8	2	8	1	7	8	7	1	2
1	2	3	4	5	6	7	8	9	10	11	12	13	14	15	16		17	18	19	20	21	22	23	24	25	26

Вид. раб. Идентификационен број Резервни кодекси

Назив на субјектот__СОЗШУ ЃОРЧЕ ПЕТРОВ________________________________
Адреса, седиште и телефон___Шишка бр 23 Кавадарци412-180________________
Единствен даночен број___4011956110161____

(корисници на средства од Буџетот)

ПРИХОДИ И РАСХОДИ

во текот на годината - Биланс на приходите и расходите

од **1 јануари до 31.12. ______** 2019____ година

(во денари)

Ред. бр.	Група на сметки или сметка	П О З И Ц И Ј А	Ознака на АОП	И з н о с	
				Претходна година	Тековна година
1	2	3	4	5	6
		РАСХОДИ: **I. ТЕКОВНИ РАСХОДИ** (002+007+012+020+024+029+033+039)	001	3.256.715	3.009.130
		а) ПЛАТИ И НАДОМЕСТОЦИ (од 003 до 006)	002		
1.	401	Плати и надоместоци	003		
2.	402	Придонеси за социјално осигурување	004		
3.	403	Останати придонеси од плати	005		
4.	404	Надоместоци	006		
		б) РЕЗЕРВИ И НЕДЕФИНИРАНИ РАСХОДИ (од 008 до 011)	007		
5.	411	Финансирање на нови програми и потпрограми	008		
6.	412	Постојана резерва (непредвидливи расходи)	009		
7.	413	Тековни резерви (разновидни расходи)	010		
8.	414	Резерви за капитални расходи	011		
		в) СТОКИ И УСЛУГИ (од 013 до 019)	012	3.256.715	3.009.130
9.	420	Патни и дневни расходи	013	27.657	125.928
10.	421	Комунални услуги, греење, комуникација и транспорт	014	253.983	277.617

Ред. бр.	Група на сметки или сметка	П О З И Ц И Ј А	Ознака на АОП	И з н о с	
				Претходна година	Тековна година
1	2	3	4	5	6
11.	423	Материјали и ситен инвентар	015	380.649	407.069
12.	424	Поправки и тековно одржување	016	398.935	342.625
13.	425	Договорни услуги	017	1.765.502	1.376.798
14.	426	Други тековни расходи	018	429.989	479.093
15.	427	Привремени вработувања	019		
		г) ТЕКОВНИ ТРАНСФЕРИ ДО ВОНБУЏЕТСКИ ФОНДОВИ (од 021 до 023)	020		
16.	431	Трансфери до Фондот за ПИОМ	021		
17.	432	Трансфери до Агенцијата за вработување	022		
18.	433	Трансфери до Фондот за здравствено осигурување	023		
		д) ТЕКОВНИ ТРАНСФЕРИ ДО ЕЛС (од 025 до 028)	024		
19.	441	Дотации од ДДВ	025		
20.	442	Наменски дотации	026		
21.	443	Блок дотации	027		
22.	444	Дотации за делегирани одделни надлежности	028		
		ѓ) КАМАТНИ ПЛАЌАЊА (од 030 до 032)	029		
23.	451	Каматни плаќања кон нерезидентни кредитори	030		
24.	452	Каматни плаќања кон домашни кредитори	031		
25.	453	Каматни плаќања кон други нивоа на власт	032		
		е) СУБВЕНЦИИ И ТРАНСФЕРИ (од 034 до 038)	033		
26.	461	Субвенции за јавни претпријатија	034		
27.	462	Субвенции за приватни претпријатија	035		
28.	463	Трансфери до невладини организации	036		
29.	464	Разни трансфери	037		
30.	465	Исплати по извршни исправи	038		
		ж) СОЦИЈАЛНИ БЕНЕФИЦИИ (од 040 до 043)	039		
31.	471	Социјални надоместоци	040		
32.	472	Плаќања на бенефиции од Фондот за ПИОМ	041		
33.	473	Плаќање на надоместоци од Агенцијата за вработување	042		
34.	474	Плаќање на надоместоци од Фондот за здравствено осигурување	043		

3 Ред. бр. .	Група на сметки или сметка	П О З И Ц И Ј А	Ознака на АОП	И з но с	
				Претходна година	Тековна година
1	2	3	4	5	6
		II. КАПИТАЛНИ РАСХОДИ (од 045 до 054)	044	139.129	247.395
35.	480	Купување на опрема и машини	045	124.739	192.370
36.	481	Градежни објекти	046		
37.	482	Други градежни објекти	047		25.000
38.	483	Купување на мебел	048		18.000
39	484	Стратешки стоки и други резерви	049		
40.	485	Вложувања и нефинансиски средства	050	14.390	12.025
41.	486	Купување на возила	051		
42.	487	Капитални трансфери до вонбуџетски фондови	052		
43.	488	Капитални дотации до ЕЛС	053		
44.	489	Капитални субвенции за претпријатија и невладини организации	054		
		III. ОТПЛАТА НА ГЛАВНИНА (од 056 до 058)	055		
45.	491	Отплата на главнина до нерезидентни кредитори	056		
46.	492	Отплата на главнина кон домашни институции	057		
47.	493	Отплата на главнина до други нивоа на власт	058		
		А.ВКУПНО РАСХОДИ (001 + 044 + 055)	059	3.395.844	3.256.525
		Б.ОСТВАРЕН ВИШОК НА ПРИХОДИ-ДОБИВКА ПРЕД ОДАНОЧУВАЊЕ (103 минус 059)	060	277.204	110.764
48.	811, 812 и 813	**В. ДАНОЦИ, ПРИДОНЕСИ И ДРУГИ ДАВАЧКИ ОД ВИШОКОТ НА ПРИХОДИТЕ – ДОБИВКАТА ПРЕД ОДАНОЧУВАЊЕ**	061	61.431	31.472
		Г. НЕТО ВИШОК НА ПРИХОДИ-ДОБИВКА ПО ОДАНОЧУВАЊЕ (060 минус 061)	062	215.773	79.292
		Д. РАСПОРЕДУВАЊЕ НА НЕТО ВИШОКОТ НА ПРИХОДИТЕ-ДОБИВКАТА (од 064 до 066)	063	277.204	110.764
49.	830	За покривање на загуба	064		
50.	831	За поврат во буџетот односно фондот	065		
51.	833	За пренос во наредната година	066	277.204	110.764

Ред. бр.	Група на сметки или сметка	П О З И Ц И Ј А	Ознака на АОП	И з н о с	
				Претходна година	Тековна година
1	2	3	4	5	6
		Ѓ. ВКУПНО (059+060) = 105 ако 061 е поголемо од 060 тогаш (059+061) = 105	067	3.673.048	3.367.289
		П Р И Х О Д И: **I. ДАНОЧНИ ПРИХОДИ** (од 069 до 076)	068		
52.	711	Данок од доход, од добивка и од капитални добивки	069		
53.	712	Придонеси за социјално осигурување	070		
54.	713	Даноци од имот	071		
55.	714	Домашни даноци на стоки и услуги	072		
56.	715	Данок од меѓународна трговија и трансакции (царини и давачки)	073		
57.	716	Еднократни посебни такси	074		
58.	717	Даноци на специфични услуги	075		
59.	718	Такси за користење или дозволи за вршење на дејност	076		
		II.НЕДАНОЧНИ ПРИХОДИ (од 078 до 082)	077	3.673.048	3.367.289
60.	721	Претприемачки приход и приход од имот	078		
61.	722	Глоби, судски и административни такси	079		
62.	723	Такси и надоместоци	080	2.567.084	2.662.167
63.	724	Други владини услуги	081		
64.	725	Други неданочни приходи	082	1.105.964	705.122
		III.КАПИТАЛНИ ПРИХОДИ (од 083 до 087)	083		
65.	731	Продажба на капитални средства	084		
66.	732	Продажба на стоки	085		
67.	733	Продажба на земјиште и нематеријални вложувања	086		
68.	734	Приходи од дивиденди	087		
		IV. **ТРАНСФЕРИ И ДОНАЦИИ** (од 089 до 092)	088		

Ред. бр.	Група на сметки или сметка	П О З И Ц И Ј А	Ознака на АОП	И з н о с	
				Претходна година	Тековна година
1	2	3	4	5	6
69.	741	Трансфери од други нивоа на власт	089		
70.	742	Донации од странство	090		
71	743	Капитални донации	091		
72.	744	Тековни донации	092		
		V. ДОМАШНО ЗАДОЛЖУВАЊЕ (од 094 до 096)	093		
73.	751	Краткорочни позајмици од земјата	094		
74.	753	Долгорочни обврзници	095		
75.	754	Друго домашно задолжување	096		
		VI. ЗАДОЛЖУВАЊЕ ВО СТРАНСТВО (од 098 до 100)	097		
76.	761	Меѓународни развојни агенции	098		
77.	762	Странски влади	099		
78.	769	Други задолжувања во странство	100		
79.	771	**VII. ПРОДАЖБА НА ХАРТИИ ОД ВРЕДНОСТ** Продажба на хартии од вредност	101		
80.	781	VIII. **ПРИХОДИ ОД ОТПЛАТА НА ЗАЕМИ** Приходи од наплатени дадени заеми	102		
		А. ВКУПНО ПРИХОДИ (068+077+083+088+093+097+101+102)	103	3.673.048	3.367.289
81.	890	**Б. НЕПОКРИЕНИ РАСХОДИ** (059+ 061 минус 103)	104		
		В. ВКУПНО: (103+104 = 067)	105	3.673.048	3.367.289
82.		**Г. ПОСЕБНИ ПОДАТОЦИ:** Просечен број на вработени врз основа на часовите на работа во пресметковниот период (цел број)	106		

Во_Кавадарци_

На ден 29.02.2020_

Лице одговорно за составување на билансот

____

М.П.

Раководител

____

Период Контролор

			0	4	1	0	0	8	0	8	7	3	2	0	1	0	8	2	8	1	7	8	7	1	2
1	2	3	4	5	6	7	8	9	10	11	12	13	14	15	16	17	18	19	20	21	22	23	24	25	26

Вид. раб. Идентификационен број Резервни кодекси

Назив на субјектот__СОЗШУ ЃОРЧЕ ПЕТРОВ________________________________
Адреса, седиште и телефон____Шишка бр23 Кавадарци 412-180________________
Единствен даночен број____4011956110161_____________________________________
Назив на корисникот____

БИЛАНС НА СОСТОЈБА

на ден_01.01.-31.12___2019_**година**

(во денари)

Ред. бр.	Група на сметки или сметка	П О З И Ц И Ј А	Ознака на АОП	Износ			
				Претходна година	Тековна година		
					Бруто	Исправка на вредност	Нето (6-7)
1	2	3	4	5	6	7	8
		А) АКТИВА: ПОСТОЈАНИ СРЕДСТВА (112+113+114+122+123)	**111**				
1.	00	**I. НЕМАТЕРИЈАЛНИ СРЕДСТВА**	**112**				
2.	010,011,012 и 015	**II. МАТЕРИЈАЛНИ ДОБРА И ПРИРОДНИ БОГАТСТВА (од 115 до 121**	**113**				
		III. МАТЕРИЈАЛНИ СРЕДСТВА (115 ДО 121)	**114**				
3.	020 и 029д	**Градежни објекти**	**115**				
4.	021 и 029д	**Станови и деловни објекти**	**116**				

Ред. бр.	Група на сметки или сметка	П О З И Ц И Ј А	Ознака на АОП	И з н о с			
				Претходна година	Тековна година		
					Бруто	Исправка на вредност	Нето (6-7)
1	2	3	4	5	6	7	8
5.	022 и 029	**Опрема**	**117**				
6.	023 и 029д	**Повеќегодишни насади**	**118**				
7.	024 и 029д	**Основно стадо**	**119**				
8.	025 и 029	**Други материјални средства**	**120**				
9.	026 и 029д	**Аванси за материјални средств**	**121**				
10.	030	**III -1. МАТЕРИЈАЛНИ СРЕДСТВА ВО ПОДГОТОВКА**	**122**				
11.	04	**IV.ДОЛГОРОЧНИ КРЕДИТИ И ПОЗАЈМИЦИ ДАДЕНИ ВО ЗЕМЈАТА И СТРАНСТВО И ОРОЧЕНИ СРЕДСТВА**	**123**				
		Б) ПАРИЧНИ СРЕДСТВА И ПОБАРУВАЊА (125+134+135+140+141+142+143+144+145+146)	**124**	**1.531.031**	**1.687.738**	**-**	**1.687.738**
		I. ПАРИЧНИ СРЕДСТВА (126 до 133)	**125**	**277.204**	**110.764**		**110.764**
12.	100	**Сметка**	**126**	**277.204**	**110.764**	**-**	**110.764**
13.	101	**Благајна**	**127**				
14.	102	**Издвоени парични средства**	**128**				
15.	103	**Отворени акредитиви**	**129**				
16.	104	**Девизна сметка**	**130**				
17.	105	**Девизни акредитиви**	**131**				
18.	106	**Девизна благајна**	**132**				

Ред. бр.	Група на сметки или сметка	П О З И Ц И Ј А	Ознака на АОП	И з н о с			
				Претходна Година	Тековна година		
					Бруто	Исправка на вредност	Нето (6-7)
1	2	3	4	5	6	7	8
19.	108	**Други парични средства**	**133**				
20.	11	**II. ХАРТИИ ОД ВРЕДНОСТ**	**134**				
		III. ПОБАРУВАЊА (136 до 139)	**135**	**928.318**	**995.314**	**-**	**995.314**
21.	120	**Побарувања од буџетот**	**136**				
22.	121	**Побарувања од фондот**	**137**				
23.	122 и 129д	**Побарувања од купувачи во земјата**	**138**	**928.318**	**995.314**	**-**	**995.314**
24.	123 и 129д	**Побарувања од купувачи во странство**	**139**				
25.	13	**IV. ПОБАРУВАЊА ЗА ДАДЕНИ АВАНСИ, ДЕПОЗИТИ И КАУЦИИ**	**140**				
26.	14	**V. КРАТКОРОЧНИ ФИНАСИСКИ ПОБАРУВАЊА**	**141**				
27.	15	**VI. ПОБАРУВАЊА ОД ВРАБОТЕНИТЕ**	**142**				
28.	16	**VII. ФИНАСИСКИ ПРЕСМЕТКОВНИ ОДНОСИ**	**143**				
29.	17	**VIII. ПОБАРУВАЊА ОД ДРЖАВАТА И ДРУГИ ИНСТИТУЦИИ**	**144**	**1.962**			
30.	190 до 197	**IX. АКТИВНИ ВРЕМЕНСКИ РАЗГРАНИЧУВАЊА**	**145**				
31.	198	**Други активни временски разгарничувања**	**146**	**323.547**	**581.660**	**-**	**581.660**
		В) МАТЕРИЈАЛИ, РЕЗЕРВНИ ДЕЛОВИ И СИТЕН ИНВЕНТАР (148 до 153)	**147**	**83.279**	**83.279**	**-**	**83.279**
32.	31	**Материјали**	**148**	**83.279**	**83.279**	**-**	**83.279**

Ред. бр.	Група на сметки или сметка	П О З И Ц И Ј А	Ознака на АОП	И з н о с			
				Претходна година	Тековна година		
					Бруто	Исправка на вредност	Нето (6-7)
1	2	3	4	5	6	7	8
33.	32	**Резервни делови**	**149**				
34.	36	**Ситен инвентар**	**150**				
35.	60	**Производство**	**151**				
36.	63	**Готови производи**	**152**				
37.	65,66 и 67	**Стоки, аванси, депозити и кауции**	**153**				
		Г) НЕПОКРИЕНИ РАСХОДИ И ДРУГИ ДОЛГОРОЧНИ КРЕДИТИ И ЗАЕМИ (155 до 157)	**154**				
38.	090	**Непокриени расходи од поранешни години**	**155**				
39	092	**Непокриени расходи**	**156**				
40.	095	**Примени долгорочни кредити и заеми**	**157**				
41.	08	**III. ДРУГИ СРЕДСТВА**	**158**				
		ВКУПНА АКТИВА (111+124+147+154+158)	**159**	**1.614.310**	**1.771.017**	**-**	**1.771.017**
42.	990 до 994	**ВОНБИЛАНСНА ЕВИДЕНЦИЈА-АКТИВА**	**160**				

Ред. бр.	Група на сметки или сметка	П О З И Ц И Ј А	Ознака на АОП	И з н о с	
				Претходна година (почетна состојба) (тековна година)	Износ на денот на билансирање
1	2	3	4	5	6
		I. ПАСИВА: ИЗВОРИ НА КАПИТАЛНИ СРЕДСТВА (162+163)	**161**	**83.279**	**83.279**
43.	900	**Државен -јавен капитал**	**162**		
44.	901	**Останат капитал(залихи на материјали, резервни делови, ситен инвентар и хартии од вредност**	**163**	**83.279**	**83.279**
45.	91	**II Ревалоризациона резерва**	**164**		
		III. ДОЛГОРОЧНИ ОБВРСКИ (166 до 172)	**165**		
+46.	920	**Обврски по долгорочни кредити**	**166**		
47.	922	**Вложувања од странски лица**	**167**		
48.	923	**Кредити од банки во земјата**	**168**		
49.	924	**Други кредити во земјата**	**169**		
50.	925	**Кредити од странство**	**170**		
51.	927	**Долгорочни обврски за примени депозити и кауции**	**171**		
52.	928	**Други долгорочни обврски**	**172**		
		IV. ТЕКОВНИ ОБВРСКИ (174+175+180+181+189+195+196+197+198)	**173**	**1.531.031**	**1.687.738**
53.	21	**а) Краткорочни обврски по основ на хартии од вредност**	**174**		

Ред. бр.	Група на сметки или сметка	П О З И Ц И Ј А	Ознака на АОП	И з но с	
				Претходна година (почетна состојба) (тековна година)	Износ на денот на билансирање
1	2	3	4	5	6
		б) Краткорочни обрски спрема добавувачи (176 до 179)	175	128.507	317.401
54.	220	Обврски спрема добавувачи во земјата	176	128.507	317.401
55.	221	Обврски спрема добавувачи во странство	177		
56.	224	Обврски спрема добавувачи за нефактурирани стоки, материјали и услуги	178		
57.	225	Обврски спрема добавувачи - граѓани	179		
58.	23	в) Примени аванси, депозити и кауции	180		
		г) Краткорочни финасиски обврски (182 до 188)	181		
59.	240	Обврски од заедничко работење со субјектите	182		
60.	241	Обврски за кредити во земјата	183		
61.	242	Обврски за кредити во странаство	184		
62.	243	Обврски за вложени средства во земјата	185		
63.	245	Други краткорочни финасиски обврски	186		
64.	246	Обврски спрема работниците	187		
65.	247	Обврски по запирање на работниците	188		

Ред. бр.	Група на сметки или сметка	П О З И Ц И Ј А	Ознака на АОП	И з н о с	
				Претходна година (почетна состојба) (тековна година)	Износ на денот на билансирање
1	2	3	4	5	6
		д) Обврски спрема државата и други институцииза (190 до 194)	189		
66.	250	Обврски за данок на додадена вредност	190		99.178
	251	Обврски за акцизи	191		
67.	252	Обврски за царини и царински давачки	192		
68.	253	Обврски за даноци и придонеси по договор за дело и авторско дело	193		
69.	255	Обврски за други даноци и придонеси	194		
70.	26	ѓ) Финасиски и пресметковни односи	195		
71	27	е) Обврски за даноци и придонеси од добивка	196	61.431	31.472
72.	28	ж) Краткорочни обврски за плати и други обврски спрема вработените	197		
73.	29	з) Пасивни временски разграничувања	198	1.341.093	1.239.687
74.	98	IV. ИЗВОРИ НА ДРУГИ СРЕДСТВА Извори на други средства	199		
		ВКУПНА ПАСИВА (161+164+165+173+199)	200	1.614.310	1.771.017
75.	955 до 999	ВОНБИЛАНСНА ЕВИДЕНЦИЈА - ПАСИВА	201		

Во_Кавадарци_ Лице одговорно за составување на билансот М.П. Раководител

На ден__29.02.2020_ ____________________________________ ________________

Период Контролор

			0	4	1	0	0	8	0	8	7	3	2	0	1	0	8	2	8	1	9	0	3	1	7
1	2	3	4	5	6	7	8	9	10	11	12	13	14	15	16	17	18	19	20	21	22	23	24	25	26

Вид. раб. Идентификационен број Резервни кодекси

Назив на субјектот_СОЗШУ ЃОРЧЕ ПЕТРОВ
Адреса, седиште и телефон__Шишка бр 23 Кавадарци 412-180
Единствен даночен број_____4011956110161

(корисници на средства од Буџетот)

ПРИХОДИ И РАСХОДИ

во текот на годината **-** Биланс на приходите и расходите

од 1 јануари до 31.12 .2019 _ година

(во денари)

Ред. бр.	Група на сметки или сметка	П О З И Ц И Ј А	Ознака на АОП	И з н о с	
				Претходна година	Тековна година
1	2	3	4	5	6
		РАСХОДИ: **I. ТЕКОВНИ РАСХОДИ** (002+007+012+020+024+029+033+039)	001	26.333.593	27.318.131
		а) ПЛАТИ И НАДОМЕСТОЦИ (од 003 до 006)	002	21.270.483	22.239.681
1.	401	Плати и надоместоци	003	15.525.563	16.134.387
2.	402	Придонеси за социјално осигурување	004	5.744.920	6.105.294
3.	403	Останати придонеси од плати	005		
4.	404	Надоместоци	006		
		б) РЕЗЕРВИ И НЕДЕФИНИРАНИ РАСХОДИ (од 008 до 011)	007		
5.	411	Финансирање на нови програми и потпрограми	008		
6.	412	Постојана резерва (непредвидливи расходи)	009		
7.	413	Тековни резерви (разновидни расходи)	010		
8.	414	Резерви за капитални расходи	011		
		в) СТОКИ И УСЛУГИ (од 013 до 019)	012	5.063.110	5.078.450
9.	420	Патни и дневни расходи	013	68.175	66.459
10.	421	Комунални услуги, греење, комуникација и транспорт	014	2.132.241	2.135.103

Ред. бр.	Група на сметки или сметка	П О З И Ц И Ј А	Ознака на АОП	И з н о с	
				Претходна година	Тековна година
1	2	3	4	5	6
11.	423	Материјали и ситен инвентар	015	413.532	342.837
12.	424	Поправки и тековно одржување	016	648.407	715.372
13.	425	Договорни услуги	017	1.539.937	1.632.091
14.	426	Други тековни расходи	018	123.611	186.588
15.	427	Привремени вработувања	019	137.207	
		г) ТЕКОВНИ ТРАНСФЕРИ ДО ВОНБУЏЕТСКИ ФОНДОВИ (од 021 до 023)	020		
16.	431	Трансфери до Фондот за ПИОМ	021		
17.	432	Трансфери до Агенцијата за вработување	022		
18.	433	Трансфери до Фондот за здравствено осигурување	023		
		д) ТЕКОВНИ ТРАНСФЕРИ ДО ЕЛС (од 025 до 028)	024		-
19.	441	Дотации од ДДВ	025		
20.	442	Наменски дотации	026		
21.	443	Блок дотации	027		
22.	444	Дотации за делегирани одделни надлежности	028		
		ѓ) КАМАТНИ ПЛАЌАЊА (од 030 до 032)	029		-
23.	451	Каматни плаќања кон нерезидентни кредитори	030		
24.	452	Каматни плаќања кон домашни кредитори	031		
25.	453	Каматни плаќања кон други нивоа на власт	032		
		е) СУБВЕНЦИИ И ТРАНСФЕРИ (од 034 до 038)	033		-
26.	461	Субвенции за јавни претпријатија	034		
27.	462	Субвенции за приватни претпријатија	035		
28.	463	Трансфери до невладини организации	036		
29.	464	Разни трансфери	037		
30.	465	Исплати по извршни исправи	038		
		ж) СОЦИЈАЛНИ БЕНЕФИЦИИ (од 040 до 043)	039		-
31.	471	Социјални надоместоци	040		
32.	472	Плаќања на бенефиции од Фондот за ПИОМ	041		
33.	473	Плаќање на надоместоци од Агенцијата за вработување	042		
34.	474	Плаќање на надоместоци од Фондот за здравствено осигурување	043		

Ред. бр.	Група на сметки или сметка	П О З И Ц И Ј А	Ознака на АОП	И з н о с	
				Претходна година	Тековна година
1	2	3	4	5	6
		II. КАПИТАЛНИ РАСХОДИ (од 045 до 054)	044	997.298	459.603
35.	480	Купување на опрема и машини	045		60.000
36.	481	Градежни објекти	046		
37.	482	Други градежни објекти	047	997.298	399.603
38.	483	Купување на мебел	048		
39	484	Стратешки стоки и други резерви	049		
40.	485	Вложувања и нефинансиски средства	050		
41.	486	Купување на возила	051		
42.	487	Капитални трансфери до вонбуџетски фондови	052		
43.	488	Капитални дотации до ЕЛС	053		
44.	489	Капитални субвенции за претпријатија и невладини организации	054		
		III. ОТПЛАТА НА ГЛАВНИНА (од 056 до 058)	055		
45.	491	Отплата на главнина до нерезидентни кредитори	056		
46.	492	Отплата на главнина кон домашни институции	057		
47.	493	Отплата на главнина до други нивоа на власт	058		
		А.ВКУПНО РАСХОДИ (001 + 044 + 055)	059	27.330.891	27.777.734
		Б.ОСТВАРЕН ВИШОК НА ПРИХОДИ-ДОБИВКА ПРЕД ОДАНОЧУВАЊЕ (103 минус 059)	060		
48.	811, 812 и 813	**В. ДАНОЦИ, ПРИДОНЕСИ И ДРУГИ ДАВАЧКИ ОД ВИШОКОТ НА ПРИХОДИТЕ – ДОБИВКАТА ПРЕД ОДАНОЧУВАЊЕ**	061		
		Г. НЕТО ВИШОК НА ПРИХОДИ-ДОБИВКА ПО ОДАНОЧУВАЊЕ (060 минус 061)	062		
		Д. РАСПОРЕДУВАЊЕ НА НЕТО ВИШОКОТ НА ПРИХОДИТЕ-ДОБИВКАТА (од 064 до 066)	063		
49.	830	За покривање на загуба	064		
50.	831	За поврат во буџетот односно фондот	065		
51.	833	За пренос во наредната година	066		

Ред. бр.	Група на сметки или сметка	П О З И Ц И Ј А	Ознака на АОП	И з н о с	
				Претходна година	Тековна година
1	2	3	4	5	6
		Ѓ. ВКУПНО (059+060) = 105 ако 061 е поголемо од 060 тогаш (059+061) = 105	067	27.330.891	27.777.734
		П Р И Х О Д И: **I. ДАНОЧНИ ПРИХОДИ** (од 069 до 076)	068		
52.	711	Данок од доход, од добивка и од капитални добивки	069		
53.	712	Придонеси за социјално осигурување	070		
54.	713	Даноци од имот	071		
55.	714	Домашни даноци на стоки и услуги	072		
56.	715	Данок од меѓународна трговија и трансакции (царини и давачки)	073		
57.	716	Еднократни посебни такси	074		
58.	717	Даноци на специфични услуги	075		
59.	718	Такси за користење или дозволи за вршење на дејност	076		
		II.НЕДАНОЧНИ ПРИХОДИ (од 078 до 082)	077		
60.	721	Претприемачки приход и приход од имот	078		
61.	722	Глоби, судски и административни такси	079		
62.	723	Такси и надоместоци	080		
63.	724	Други владини услуги	081		
64.	725	Други неданочни приходи	082		
		III.КАПИТАЛНИ ПРИХОДИ (од 083 до 087)	083		
65.	731	Продажба на капитални средства	084		
66.	732	Продажба на стоки	085		
67.	733	Продажба на земјиште и нематеријални вложувања	086		
68.	734	Приходи од дивиденди	087		
		IV. **ТРАНСФЕРИ И ДОНАЦИИ** (од 089 до 092)	088	27.330.891	27.777.734

Ред. бр.	Група на сметки или сметка	П О З И Ц И Ј А	Ознака на АОП	И з но с	
				Претходна година	Тековна година
1	2	3	4	5	6
69.	741	Трансфери од други нивоа на власт	089	27.330.891	27.777.734
70.	742	Донации од странство	090		
71	743	Капитални донации	091		
72.	744	Тековни донации	092		
		V. ДОМАШНО ЗАДОЛЖУВАЊЕ (од 094 до 096)	093		
73.	751	Краткорочни позајмици од земјата	094		
74.	753	Долгорочни обврзници	095		
75.	754	Друго домашно задолжување	096		
		VI. ЗАДОЛЖУВАЊЕ ВО СТРАНСТВО (од 098 до 100)	097		
76.	761	Меѓународни развојни агенции	098		
77.	762	Странски влади	099		
78.	769	Други задолжувања во странство	100		
79.	771	**VII. ПРОДАЖБА НА ХАРТИИ ОД ВРЕДНОСТ** Продажба на хартии од вредност	101		
80.	781	VIII. **ПРИХОДИ ОД ОТПЛАТА НА ЗАЕМИ** Приходи од наплатени дадени заеми	102		
		А. ВКУПНО ПРИХОДИ (068+077+083+088+093+097+101+102)	103	27.330.891	27.777.734
81.	890	**Б. НЕПОКРИЕНИ РАСХОДИ** (059+ 061 минус 103)	104		
		В. ВКУПНО: (103+104 = 067)	105	27.330.891.	27.777.734
82.		**Г. ПОСЕБНИ ПОДАТОЦИ:** Просечен број на вработени врз основа на часовите на работа во пресметковниот период (цел број)	106	54	54

Во_Кавадарци

На ден_29.02.2020

Лице одговорно за составување на билансот

____

М.П.

Раководител

____

Период Контролор

1	2	3	4	5	6	7	8	9	10	11	12	13	14	15	16	17	18	19	20	21	22	23	24	25	26
			0	4	1	0	0	8	0	8	7	3	2	0	1	0	8	2	8	1	9	0	3	1	7

Вид. раб. Идентификационен број Резервни кодекси

Назив на субјектот___СОЗШУ ЃОРЧЕ ПЕТРОВ________________________________
Адреса, седиште и телефон__Шишка бр 23 Кавадарци 412-180____________________
Единствен даночен број______4011956110161________________________________
Назив на корисникот____

БИЛАНС НА СОСТОЈБА

на ден 01.01-31.12 . 2019__**година**

(во денари)

Ред. бр.	Група на сметки или сметка	П О З И Ц И Ј А	Ознака на АОП	И з н о с			
				Претходна година	Тековна година		
					Бруто	Исправка на вредност	Нето (6-7)
1	2	3	4	5	6	7	8
		А) АКТИВА: ПОСТОЈАНИ СРЕДСТВА (112+113+114+122+123)	**111**	**65.181.051**	**116.870.970**	**52.044.488**	**64.826.482**
1.	00	**I. НЕМАТЕРИЈАЛНИ СРЕДСТВА**	**112**				
2.	010,011,012 и 015	**II. МАТЕРИЈАЛНИ ДОБРА И ПРИРОДНИ БОГАТСТВА (од 115 до 121**	**113**				
		III. МАТЕРИЈАЛНИ СРЕДСТВА (115 ДО 121)	**114**	**65.181.051**	**116.870.970**	**52.044.488**	**64.826.482**
3.	020 и 029д	**Градежни објекти**	**115**	**63.127.929**	**88.880.394**	**26.147.379**	**62.733.015**
4.	021 и 029д	**Станови и деловни објекти**	**116**				

Ред. бр.	Група на сметки или сметка	П О З И Ц И Ј А	Ознака на АОП	И з н о с			
				Претходна Година	Тековна година		
					Бруто	Исправка на вредност	Нето (6-7)
1	2	3	4	5	6	7	8
5.	022 и 029	**Опрема**	**117**	**1.792.723**	**27.230.269**	**25.409.226**	**1.821.043**
6.	023 и 029д	**Повеќегодишни насади**	**118**	**32.649**	**520.532**	**487.883**	**32.649**
7.	024 и 029д	**Основно стадо**	**119**				
8.	025 и 029	**Други материјални средства**	**120**	**227.750**	**239.775**	**-**	**239.775**
9.	026 и 029д	**Аванси за материјални средств**	**121**				
10.	030	**III -1. МАТЕРИЈАЛНИ СРЕДСТВА ВО ПОДГОТОВКА**	**122**				
11.	04	**IV.ДОЛГОРОЧНИ КРЕДИТИ И ПОЗАЈМИЦИ ДАДЕНИ ВО ЗЕМЈАТА И СТРАНСТВО И ОРОЧЕНИ СРЕДСТВА**	**123**				
		Б) ПАРИЧНИ СРЕДСТВА И ПОБАРУВАЊА (125+134+135+140+141+142+143+144+145+146)	**124**	**1.821.896**	**2.273.570**	**-**	**2.273.570**
		I. ПАРИЧНИ СРЕДСТВА (126 до 133)	**125**			**-**	
12.	100	**Сметка**	**126**				
13.	101	**Благајна**	**127**				
14.	102	**Издвоени парични средства**	**128**				
15.	103	**Отворени акредитиви**	**129**				
16.	104	**Девизна сметка**	**130**				
17.	105	**Девизни акредитиви**	**131**				
18.	106	**Девизна благајна**	**132**				

Ред. бр.	Група на сметки или сметка	П О З И Ц И Ј А	Ознака на АОП	И з н о с			
				Претходна Година	Тековна година		
					Бруто	Исправка на вредност	Нето (6-7)
1	2	3	4	5	6	7	8
19.	108	**Други парични средства**	**133**				
20.	11	**II. ХАРТИИ ОД ВРЕДНОСТ**	**134**				
		III. ПОБАРУВАЊА (136 до 139)	**135**				
21.	120	**Побарувања од буџетот**	**136**				
22.	121	**Побарувања од фондот**	**137**				
23.	122 и 129д	**Побарувања од купувачи во земјата**	**138**				
24.	123 и 129д	**Побарувања од купувачи во странство**	**139**				
25.	13	**IV. ПОБАРУВАЊА ЗА ДАДЕНИ АВАНСИ, ДЕПОЗИТИ И КАУЦИИ**	**140**	**3.389**		-	
26.	14	**V. КРАТКОРОЧНИ ФИНАСИСКИ ПОБАРУВАЊА**	**141**				
27.	15	**VI. ПОБАРУВАЊА ОД ВРАБОТЕНИТЕ**	**142**				
28.	16	**VII. ФИНАСИСКИ ПРЕСМЕТКОВНИ ОДНОСИ**	**143**				
29.	17	**VIII. ПОБАРУВАЊА ОД ДРЖАВАТА И ДРУГИ ИНСТИТУЦИИ**	**144**				
30.	190 до 197	**IX. АКТИВНИ ВРЕМЕНСКИ РАЗГРАНИЧУВАЊА**	**145**				
31.	198	**Други активни временски разгарничувања**	**146**	**1.818.507**	**2.273.570**	-	**2.273.570**
		В) МАТЕРИЈАЛИ, РЕЗЕРВНИ ДЕЛОВИ И СИТЕН ИНВЕНТАР (148 до 153)	**147**				
32.	31	**Материјали**	**148**				

Ред. бр.	Група на сметки или сметка	П О З И Ц И Ј А	Ознака на АОП	И з н о с			
				Претходна Година	Тековна година		
					Бруто	Исправка на вредност	Нето (6-7)
1	2	3	4	5	6	7	8
33.	32	**Резервни делови**	**149**				
34.	36	**Ситен инвентар**	**150**				
35.	60	**Производство**	**151**				
36.	63	**Готови производи**	**152**				
37.	65,66 и 67	**Стоки, аванси, депозити и кауции**	**153**				
		Г) НЕПОКРИЕНИ РАСХОДИ И ДРУГИ ДОЛГОРОЧНИ КРЕДИТИ И ЗАЕМИ (155 до 157)	**154**				
38.	090	**Непокриени расходи од поранешни години**	**155**				
39	092	**Непокриени расходи**	**156**				
40.	095	**Примени долгорочни кредити и заеми**	**157**				
41.	08	**III. ДРУГИ СРЕДСТВА**	**158**				
		ВКУПНА АКТИВА (111+124+147+154+158)	**159**	**67.002.947**	**119.144.540**	**52.044.488**	**67.100.052**
42.	990 до 994	**ВОНБИЛАНСНА ЕВИДЕНЦИЈА-АКТИВА**	**160**				

Ред. бр.	Група на сметки или сметка	П О З И Ц И Ј А	Ознака на АОП	И з н о с	
				Претходна година (почетна состојба) (тековна година)	Износ на денот на билансирање
1	2	3	4	5	6
		I. ПАСИВА: ИЗВОРИ НА КАПИТАЛНИ СРЕДСТВА (162+163)	**161**	**65.181.051**	**64.826.482**
43.	900	**Државен -јавен капитал**	**162**	**65.181.051**	**64.826.482**
44.	901	**Останат капитал(залихи на материјали, резервни делови, ситен инвентар и хартии од вредност**	**163**		
45.	91	**II Ревалоризациона резерва**	**164**		
		III. ДОЛГОРОЧНИ ОБВРСКИ (166 до 172)	**165**		
46.	920	**Обврски по долгорочни кредити**	**166**		
47.	922	**Вложувања од странски лица**	**167**		
48.	923	**Кредити од банки во земјата**	**168**		
49.	924	**Други кредити во земјата**	**169**		
50.	925	**Кредити од странство**	**170**		
51.	927	**Долгорочни обврски за примени депозити и кауции**	**171**		
52.	928	**Други долгорочни обврски**	**172**		
		IV. ТЕКОВНИ ОБВРСКИ (174+175+180+181+189+195+196+197+198)	**173**	**1.821.896**	**2.273.570**
53.	21	**а) Краткорочни обврски по основ на хартии од вредност**	**174**		

Ред. бр.	Група на сметки или сметка	П О З И Ц И Ј А	Ознака на АОП	И з н о с	
				Претходна година (почетна состојба) (тековна година)	Износ на денот на билансирање
1	2	3	4	5	6
		б) Краткорочни обрски спрема добавувачи (176 до 179)	**175**	**51.186**	**316.500**
54.	220	**Обврски спрема добавувачи во земјата**	**176**	**51.186**	**316.500**
55.	221	**Обврски спрема добавувачи во странство**	**177**		
56.	224	**Обврски спрема добавувачи за нефактурирани стоки, материјали и услуги**	**178**		
57.	225	**Обврски спрема добавувачи - граѓани**	**179**		
58.	23	**в) Примени аванси, депозити и кауции**	**180**		
		г) Краткорочни финасиски обврски (182 до 188)	**181**		
59.	240	**Обврски од заедничко работење со субјектите**	**182**		
60.	241	**Обврски за кредити во земјата**	**183**		
61.	242	**Обврски за кредити во странаство**	**184**		
62.	243	**Обврски за вложени средства во земјата**	**185**		
63.	245	**Други краткорочни финасиски обврски**	**186**		
64.	246	**Обврски спрема работниците**	**187**		
65.	247	**Обврски по запирање на работниците**	**188**		

Ред. бр.	Група на сметки или сметка	П О З И Ц И Ј А	Ознака на АОП	И з н о с	
				Претходна година (почетна состојба) (тековна година)	Износ на денот на билансирање
1	2	3	4	5	6
		д) Обврски спрема државата и други институцииза (190 до 194)	**189**		
66.	250	**Обврски за данок на додадена вредност**	**190**		
	251	**Обврски за акцизи**	**191**		
67.	252	**Обврски за царини и царински давачки**	**192**		
68.	253	**Обврски за даноци и придонеси по договор за дело и авторско дело**	**193**		
69.	255	**Обврски за други даноци и придонеси**	**194**		
70.	26	**ѓ) Финасиски и пресметковни односи**	**195**		
71	27	**е) Обврски за даноци и придонеси од добивка**	**196**		
72.	28	**ж) Краткорочни обврски за плати и други обврски спрема вработените**	**197**	**1.767.321**	**1.957.070**
73.	29	**з) Пасивни временски разграничувања**	**198**	**3.389**	
74.	98	**IV. ИЗВОРИ НА ДРУГИ СРЕДСТВА Извори на други средства**	**199**		
		ВКУПНА ПАСИВА (161+164+165+173+199)	**200**	**67.002.947**	**67.100.052**
75.	955 до 999	**ВОНБИЛАНСНА ЕВИДЕНЦИЈА - ПАСИВА**	**201**		

Во_Кавадарци Лице одговорно за составување на билансот М.П. Раководител

На ден_29.02.2020 ____________________ ____________

Врз основа на член 50 став 1 точка 3 од Законот за локална самоуправа (,,Сл.Весник на РМ,, бр.05/02) и член 113 став 1 точка 4 од Статутот на Општина Кавадарци (,,Сл.Гласник на Општина Кавадарци,, бр.08/2005), Градоначалникот на Општина Кавадарци, донесе

Р Е Ш Е Н И Е

за објавување на Заклучокот за усвојување на
Годишна сметка на СОУ,,Киро Спанџов Брко ,, Кавадарци и посебните сметки
за 2019 година

1. Се објавува Заклучокот за усвојување на Годишна сметка на СОУ,,Киро Спанџов Брко ,, Кавадарци и посебните сметки за 2019 година, донесен на седница на Совет на Општина Кавадарци одржана на ден 13.02.2020 година.

2.Решението влегува во сила со денот на донесувањето, а ке се објави во ,,Службен Гласник на Општина Кавадарци,,.

Бр.09-1811/5
17.03.2020 година
К А В А Д А Р Ц И

ОПШТИНА КАВАДАРЦИ
ГРАДОНАЧАЛНИК
м-р Митко Јанчев

Врз основа на член 36 став 1 точка 9 од Законот за локална самоуправа ("Сл.Весник на РМ" бр.5/2002), а во врска со член 89 а став 1 алинеа 4 од Законот за средно образование(,,Сл.Весник на РМ,, бр.44/95.....64/18), член 82 став 1 точка 33 од Статутот на општина Кавадарци ("Сл.гласник на општина Кавадарци" бр.8/05, 14/10, 24/10, 38/19),

Советот на Општина Кавадарци на седницата одржана на ден 13.03. 2020 година, донесе

З А К Л У Ч О К
за усвојување на Годишна сметка
на СОУ,,Киро Спанџов Брко ,, Кавадарци и посебните сметки за 2019 година

1. СЕ УСВОЈУВА Годишната сметка СОУ,,Киро Спанџов Брко ,, Кавадарци и посебната сметки: 732010816860314 за 2019 година, донесени на седница на Училишен Одбор на СОУ,,Киро Спанџов Брко,, Кавадарци одржана на ден 19.02.2020 година .

2. Заклучокот влегува во сила со денот со денот на донесувањето, а ке се објави во ,,Службен Гласник на Општина Кавадарци,,.

Бр.08-1458/5
13.03.2020 година
К А В А Д А Р Ц И

СОВЕТ НА ОПШТИНА КАВАДАРЦИ
Претседател,
Ристо Сакалиев

Период Контролор

			0	4	0	2	1	0	7	0	7	3	2	0	1	0	8	1	6	8	6	0	3	1	4
1	2	3	4	5	6	7	8	9	10	11	12	13	14	15	16	17	18	19	20	21	22	23	24	25	26

Вид. раб. Идентификационен број Резервни кодекси

Назив на субјектот___СОУ КИРО СПАНЦОВ- БРКО__________________________
Адреса, седиште и телефон__Шишка бб Кавадарци 412-847____________________
Единствен даночен број___________4011974108573_________________________

(корисници на средства од Буџетот)

ПРИХОДИ И РАСХОДИ

во текот на годината - Биланс на приходите и расходите

од 1 јануари до 31 . 12 . 2019 _ година

(во денари)

Ред. бр.	Група на сметки или сметка	П О З И Ц И Ј А	Ознака на АОП	И з н о с	
				Претходна година	Тековна година
1	2	3	4	5	6
		РАСХОДИ: **I. ТЕКОВНИ РАСХОДИ** (002+007+012+020+024+029+033+039)	001	467.813	129.017
		а) ПЛАТИ И НАДОМЕСТОЦИ (од 003 до 006)	002		
1.	401	Плати и надоместоци	003		
2.	402	Придонеси за социјално осигурување	004		
3.	403	Останати придонеси од плати	005		
4.	404	Надоместоци	006		
		б) РЕЗЕРВИ И НЕДЕФИНИРАНИ РАСХОДИ (од 008 до 011)	007		
5.	411	Финансирање на нови програми и потпрограми	008		
6.	412	Постојана резерва (непредвидливи расходи)	009		
7.	413	Тековни резерви (разновидни расходи)	010		
8.	414	Резерви за капитални расходи	011		
		в) СТОКИ И УСЛУГИ (од 013 до 019)	012	467.813	129.017
9.	420	Патни и дневни расходи	013		
10.	421	Комунални услуги, греење, комуникација и транспорт	014	467.813	

Ред. бр.	Група на сметки или сметка	П О З И Ц И Ј А	Ознака на АОП	И з н о с	
				Претходна година	Тековна година
1	2	3	4	5	6
11.	423	Материјали и ситен инвентар	015		
12.	424	Поправки и тековно одржување	016		
13.	425	Договорни услуги	017		
14.	426	Други тековни расходи	018		
15.	427	Привремени вработувања	019		129.017
		г) ТЕКОВНИ ТРАНСФЕРИ ДО ВОНБУЏЕТСКИ ФОНДОВИ (од 021 до 023)	020		
16.	431	Трансфери до Фондот за ПИОМ	021		
17.	432	Трансфери до Агенцијата за вработување	022		
18.	433	Трансфери до Фондот за здравствено осигурување	023		
		д) ТЕКОВНИ ТРАНСФЕРИ ДО ЕЛС (од 025 до 028)	024		
19.	441	Дотации од ДДВ	025		
20.	442	Наменски дотации	026		
21.	443	Блок дотации	027		
22.	444	Дотации за делегирани одделни надлежности	028		
		ѓ) КАМАТНИ ПЛАЌАЊА (од 030 до 032)	029		
23.	451	Каматни плаќања кон нерезидентни кредитори	030		
24.	452	Каматни плаќања кон домашни кредитори	031		
25.	453	Каматни плаќања кон други нивоа на власт	032		
		е) СУБВЕНЦИИ И ТРАНСФЕРИ (од 034 до 038)	033		
26.	461	Субвенции за јавни претпријатија	034		
27.	462	Субвенции за приватни претпријатија	035		
28.	463	Трансфери до невладини организации	036		
29.	464	Разни трансфери	037		
30.	465	Исплати по извршни исправи	038		
		ж) СОЦИЈАЛНИ БЕНЕФИЦИИ (од 040 до 043)	039		
31.	471	Социјални надоместоци	040		
32.	472	Плаќања на бенефиции од Фондот за ПИОМ	041		
33.	473	Плаќање на надоместоци од Агенцијата за вработување	042		
34.	474	Плаќање на надоместоци од Фондот за здравствено осигурување	043		

Ред. бр.	Група на сметки или сметка	П О З И Ц И Ј А	Ознака на АОП	И з н о с	
				Претходна година	Тековна година
1	2	3	4	5	6
		II. КАПИТАЛНИ РАСХОДИ (од 045 до 054)	044		474.418
35.	480	Купување на опрема и машини	045		
36.	481	Градежни објекти	046		
37.	482	Други градежни објекти	047		474.418
38.	483	Купување на мебел	048		
39	484	Стратешки стоки и други резерви	049		
40.	485	Вложувања и нефинансиски средства	050		
41.	486	Купување на возила	051		
42.	487	Капитални трансфери до вонбуџетски фондови	052		
43.	488	Капитални дотации до ЕЛС	053		
44.	489	Капитални субвенции за претпријатија и невладини организации	054		
		III. ОТПЛАТА НА ГЛАВНИНА (од 056 до 058)	055		
45.	491	Отплата на главнина до нерезидентни кредитори	056		
46.	492	Отплата на главнина кон домашни институции	057		
47.	493	Отплата на главнина до други нивоа на власт	058		
		А.ВКУПНО РАСХОДИ (001 + 044 + 055)	059	467.813	603.435
		Б.ОСТВАРЕН ВИШОК НА ПРИХОДИ-ДОБИВКА ПРЕД ОДАНОЧУВАЊЕ (103 минус 059)	060		
48.	811, 812 и 813	**В. ДАНОЦИ, ПРИДОНЕСИ И ДРУГИ ДАВАЧКИ ОД ВИШОКОТ НА ПРИХОДИТЕ – ДОБИВКАТА ПРЕД ОДАНОЧУВАЊЕ**	061		
		Г. НЕТО ВИШОК НА ПРИХОДИ-ДОБИВКА ПО ОДАНОЧУВАЊЕ (060 минус 061)	062		
		Д. РАСПОРЕДУВАЊЕ НА НЕТО ВИШОКОТ НА ПРИХОДИТЕ-ДОБИВКАТА (од 064 до 066)	063		
49.	830	За покривање на загуба	064		
50.	831	За поврат во буџетот односно фондот	065		
51.	833	За пренос во наредната година	066		

Ред. бр. .	Група на сметки или сметка	П О З И Ц И Ј А	Ознака на АОП	И з н о с	
				Претходна година	Тековна година
1	2	3	4	5	6
		Ѓ. ВКУПНО (059+060) = 105 ако 061 е поголемо од 060 тогаш (059+061) = 105	067	467.813	603.435
		П Р И Х О Д И: **I. ДАНОЧНИ ПРИХОДИ** (од 069 до 076)	068		
52.	711	Данок од доход, од добивка и од капитални добивки	069		
53.	712	Придонеси за социјално осигурување	070		
54.	713	Даноци од имот	071		
55.	714	Домашни даноци на стоки и услуги	072		
56.	715	Данок од меѓународна трговија и трансакции (царини и давачки)	073		
57.	716	Еднократни посебни такси	074		
58.	717	Даноци на специфични услуги	075		
59.	718	Такси за користење или дозволи за вршење на дејност	076		
		II.НЕДАНОЧНИ ПРИХОДИ (од 078 до 082)	077		
60.	721	Претприемачки приход и приход од имот	078		
61.	722	Глоби, судски и административни такси	079		
62.	723	Такси и надоместоци	080		
63.	724	Други владини услуги	081		
64.	725	Други неданочни приходи	082		
		III.КАПИТАЛНИ ПРИХОДИ (од 083 до 087)	083		
65.	731	Продажба на капитални средства	084		
66.	732	Продажба на стоки	085		
67.	733	Продажба на земјиште и нематеријални вложувања	086		
68.	734	Приходи од дивиденди	087		
		IV. **ТРАНСФЕРИ И ДОНАЦИИ** (од 089 до 092)	088	467.813	603.435

Ред. бр.	Група на сметки или сметка	П О З И Ц И Ј А	Ознака на АОП	И з но с	
				Претходна година	Тековна година
1	2	3	4	5	6
69.	741	Трансфери од други нивоа на власт	089	467.813	603.435
70.	742	Донации од странство	090		
71	743	Капитални донации	091		
72.	744	Тековни донации	092		
		V. ДОМАШНО ЗАДОЛЖУВАЊЕ (од 094 до 096)	093		
73.	751	Краткорочни позајмици од земјата	094		
74.	753	Долгорочни обврзници	095		
75.	754	Друго домашно задолжување	096		
		VI. ЗАДОЛЖУВАЊЕ ВО СТРАНСТВО (од 098 до 100)	097		
76.	761	Меѓународни развојни агенции	098		
77.	762	Странски влади	099		
78.	769	Други задолжувања во странство	100		
79.	771	**VII. ПРОДАЖБА НА ХАРТИИ ОД ВРЕДНОСТ** Продажба на хартии од вредност	101		
80.	781	**VIII. ПРИХОДИ ОД ОТПЛАТА НА ЗАЕМИ** Приходи од наплатени дадени заеми	102		
		А. ВКУПНО ПРИХОДИ (068+077+083+088+093+097+101+102)	103	467.813	603.435
81.	890	**Б. НЕПОКРИЕНИ РАСХОДИ** (059+ 061 минус 103)	104	-	-
		В. ВКУПНО: (103+104 = 067)	105	467.813	603.435
82.		**Г. ПОСЕБНИ ПОДАТОЦИ:** Просечен број на вработени врз основа на часовите на работа во пресметковниот период (цел број)	106		

Во_Кавадарци_

На ден_29.02.2020

Лице одговорно за составување на билансот

____

М.П.

Раководител

____

Период

Контролор

1	2	3	4	5	6	7	8	9	10	11	12	13	14	15	16	17	18	19	20	21	22	23	24	25	26
			0	4	0	2	1	0	7	0	7	3	2	0	1	0	8	1	6	8	6	0	3	1	4

Вид. раб. — Идентификационен број — Резервни кодекси

Назив на субјектот_СОУ КИРО СПАНЏОВ - БРКО___________________________
Адреса, седиште и телефон__Шишка бб Кавадарци 412-847__________________
Единствен даночен број_____4011974108573_______________________________
Назив на корисникот____

БИЛАНС НА СОСТОЈБА

на ден 01.01 - 31.12 . 2019 **година**

(во денари)

Ред. бр.	Група на сметки или сметка	П О З И Ц И Ј А	Ознака на АОП	Износ: Претходна година	Износ: Тековна година: Бруто	Износ: Тековна година: Исправка на вредност	Износ: Тековна година: Нето (6-7)
1	2	3	4	5	6	7	8
		А) АКТИВА: ПОСТОЈАНИ СРЕДСТВА (112+113+114+122+123)	**111**				
1.	00	**I. НЕМАТЕРИЈАЛНИ СРЕДСТВА**	**112**				
2.	010,011,012 и 015	**II. МАТЕРИЈАЛНИ ДОБРА И ПРИРОДНИ БОГАТСТВА (од 115 до 121**	**113**				
		III. МАТЕРИЈАЛНИ СРЕДСТВА (115 ДО 121)	**114**				
3.	020 и 029д	**Градежни објекти**	**115**				
4.	021 и 029д	**Станови и деловни објекти**	**116**				

Ред. бр.	Група на сметки или сметка	П О З И Ц И Ј А	Ознака на АОП	И з н о с			
				Претходна година	Тековна година		
					Бруто	Исправка на вредност	Нето (6-7)
1	2	3	4	5	6	7	8
5.	022 и 029	**Опрема**	**117**				
6.	023 и 029д	**Повеќегодишни насади**	**118**				
7.	024 и 029д	**Основно стадо**	**119**				
8.	025 и 029	**Други материјални средства**	**120**				
9.	026 и 029д	**Аванси за материјални средств**	**121**				
10.	030	**III -1. МАТЕРИЈАЛНИ СРЕДСТВА ВО ПОДГОТОВКА**	**122**				
11.	04	**IV.ДОЛГОРОЧНИ КРЕДИТИ И ПОЗАЈМИЦИ ДАДЕНИ ВО ЗЕМЈАТА И СТРАНСТВО И ОРОЧЕНИ СРЕДСТВА**	**123**				
		Б) ПАРИЧНИ СРЕДСТВА И ПОБАРУВАЊА (125+134+135+140+141+142+143+144+145+146)	**124**			-	
		I. ПАРИЧНИ СРЕДСТВА (126 до 133)	**125**				
12.	100	**Сметка**	**126**				
13.	101	**Благајна**	**127**				
14.	102	**Издвоени парични средства**	**128**				
15.	103	**Отворени акредитиви**	**129**				
16.	104	**Девизна сметка**	**130**				
17.	105	**Девизни акредитиви**	**131**				
18.	106	**Девизна благајна**	**132**				

Ред. бр.	Група на сметки или сметка	П О З И Ц И Ј А	Ознака на АОП	И з н о с			
				Претходна година	Тековна година		
					Бруто	Исправка на вредност	Нето (6-7)
1	2	3	4	5	6	7	8
19.	108	**Други парични средства**	**133**				
20.	11	**II. ХАРТИИ ОД ВРЕДНОСТ**	**134**				
		III. ПОБАРУВАЊА (136 до 139)	**135**				
21.	120	**Побарувања од буџетот**	**136**				
22.	121	**Побарувања од фондот**	**137**				
23.	122 и 129д	**Побарувања од купувачи во земјата**	**138**				
24.	123 и 129д	**Побарувања од купувачи во странство**	**139**				
25.	13	**IV. ПОБАРУВАЊА ЗА ДАДЕНИ АВАНСИ, ДЕПОЗИТИ И КАУЦИИ**	**140**				
26.	14	**V. КРАТКОРОЧНИ ФИНАСИСКИ ПОБАРУВАЊА**	**141**				
27.	15	**VI. ПОБАРУВАЊА ОД ВРАБОТЕНИТЕ**	**142**				
28.	16	**VII. ФИНАСИСКИ ПРЕСМЕТКОВНИ ОДНОСИ**	**143**				
29.	17	**VIII. ПОБАРУВАЊА ОД ДРЖАВАТА И ДРУГИ ИНСТИТУЦИИ**	**144**				
30.	190 до 197	**IX. АКТИВНИ ВРЕМЕНСКИ РАЗГРАНИЧУВАЊА**	**145**				
31.	198	**Други активни временски разгарничувања**	**146**			-	
		В) МАТЕРИЈАЛИ, РЕЗЕРВНИ ДЕЛОВИ И СИТЕН ИНВЕНТАР (148 до 153)	**147**				
32.	31	**Материјали**	**148**				

Ред. бр.	Група на сметки или сметка	П О З И Ц И Ј А	Ознака на АОП	И з н о с			
				Претходна година	Тековна година		
					Бруто	Исправка на вредност	Нето (6-7)
1	2	3	4	5	6	7	8
33.	32	**Резервни делови**	**149**				
34.	36	**Ситен инвентар**	**150**				
35.	60	**Производство**	**151**				
36.	63	**Готови производи**	**152**				
37.	65,66 и 67	**Стоки, аванси, депозити и кауции**	**153**				
		Г) НЕПОКРИЕНИ РАСХОДИ И ДРУГИ ДОЛГОРОЧНИ КРЕДИТИ И ЗАЕМИ (155 до 157)	**154**				
38.	090	**Непокриени расходи од поранешни години**	**155**				
39	092	**Непокриени расходи**	**156**				
40.	095	**Примени долгорочни кредити и заеми**	**157**				
41.	08	**III. ДРУГИ СРЕДСТВА**	**158**				
		ВКУПНА АКТИВА (111+124+147+154+158)	**159**			-	
42.	990 до 994	**ВОНБИЛАНСНА ЕВИДЕНЦИЈА-АКТИВА**	**160**				

Ред. бр.	Група на сметки или сметка	П О З И Ц И Ј А	Ознака на АОП	И з н о с	
				Претходна година (почетна состојба) (тековна година)	Износ на денот на билансирање
1	2	3	4	5	6
		I. ПАСИВА: ИЗВОРИ НА КАПИТАЛНИ СРЕДСТВА (162+163)	**161**		
43.	900	**Државен -јавен капитал**	**162**		
44.	901	**Останат капитал(залихи на материјали, резервни делови, ситен инвентар и хартии од вредност**	**163**		
45.	91	**II Ревалоризациона резерва**	**164**		
		III. ДОЛГОРОЧНИ ОБВРСКИ (166 до 172)	**165**		
46.	920	**Обврски по долгорочни кредити**	**166**		
47.	922	**Вложувања од странски лица**	**167**		
48.	923	**Кредити од банки во земјата**	**168**		
49.	924	**Други кредити во земјата**	**169**		
50.	925	**Кредити од странство**	**170**		
51.	927	**Долгорочни обврски за примени депозити и кауции**	**171**		
52.	928	**Други долгорочни обврски**	**172**		
		IV. ТЕКОВНИ ОБВРСКИ (174+175+180+181+189+195+196+197+198)	**173**		
53.	21	**а) Краткорочни обврски по основ на хартии од вредност**	**174**		

Ред. бр.	Група на сметки или сметка	П О З И Ц И Ј А	Ознака на АОП	И з н о с	
				Претходна година (почетна состојба) (тековна година)	Износ на денот на билансирање
1	2	3	4	5	6
		б) Краткорочни обрски спрема добавувачи (176 до 179)	**175**		
54.	220	**Обврски спрема добавувачи во земјата**	**176**		
55.	221	**Обврски спрема добавувачи во странство**	**177**		
56.	224	**Обврски спрема добавувачи за нефактурирани стоки, материјали и услуги**	**178**		
57.	225	**Обврски спрема добавувачи - граѓани**	**179**		
58.	23	**в) Примени аванси, депозити и кауции**	**180**		
		г) Краткорочни финасиски обврски (182 до 188)	**181**		
59.	240	**Обврски од заедничко работење со субјектите**	**182**		
60.	241	**Обврски за кредити во земјата**	**183**		
61.	242	**Обврски за кредити во странаство**	**184**		
62.	243	**Обврски за вложени средства во земјата**	**185**		
63.	245	**Други краткорочни финасиски обврски**	**186**		
64.	246	**Обврски спрема работниците**	**187**		
65.	247	**Обврски по запирање на работниците**	**188**		

Ред. бр.	Група на сметки или сметка	П О З И Ц И Ј А	Ознака на АОП	И з н о с	
				Претходна година (почетна состојба) (тековна година)	Износ на денот на билансирање
1	2	3	4	5	6
		д) Обврски спрема државата и други институцииза (190 до 194)	**189**		
66.	250	**Обврски за данок на додадена вредност**	**190**		
	251	**Обврски за акцизи**	**191**		
67.	252	**Обврски за царини и царински давачки**	**192**		
68.	253	**Обврски за даноци и придонеси по договор за дело и авторско дело**	**193**		
69.	255	**Обврски за други даноци и придонеси**	**194**		
70.	26	**ѓ) Финасиски и пресметковни односи**	**195**		
71	27	**е) Обврски за даноци и придонеси од добивка**	**196**		
72.	28	**ж) Краткорочни обврски за плати и други обврски спрема вработените**	**197**		
73.	29	**з) Пасивни временски разграничувања**	**198**		
74.	98	**IV. ИЗВОРИ НА ДРУГИ СРЕДСТВА Извори на други средства**	**199**		
		ВКУПНА ПАСИВА (161+164+165+173+199)	**200**		
75.	955 до 999	**ВОНБИЛАНСНА ЕВИДЕНЦИЈА - ПАСИВА**	**201**		

ВоКавадарци____ Лице одговорно за составување на билансот М.П. Раководител

На ден_29.02.2020 ______________________________ ______________

Период Контролор

			0	4	0	2	1	0	7	0	7	3	2	0	1	0	8	1	6	8	7	8	7	1	1
1	2	3	4	5	6	7	8	9	10	11	12	13	14	15	16	17	18	19	20	21	22	23	24	25	26

Вид. раб. Идентификационен број Резервни кодекси

Назив на субјектот_СОУ КИРО СПАНЦОВ - БРКО __________________
Адреса, седиште и телефон_Шишка бб Кавадарци 412-847__________________
Единствен даночен број______4011974108573______________________________

(корисници на средства од Буџетот)

ПРИХОДИ И РАСХОДИ

во текот на годината **-** Биланс на приходите и расходите

од 1 јануари до 31.12 . 2019 _ година

(во денари)

Ред. бр.	Група на сметки или сметка	П О З И Ц И Ј А	Ознака на АОП	И з н о с	
				Претходна година	Тековна година
1	2	3	4	5	6
		РАСХОДИ: **I. ТЕКОВНИ РАСХОДИ** (002+007+012+020+024+029+033+039)	001	1.891.189	1.892.535
		а) ПЛАТИ И НАДОМЕСТОЦИ (од 003 до 006)	002		
1.	401	Плати и надоместоци	003		
2.	402	Придонеси за социјално осигурување	004		
3.	403	Останати придонеси од плати	005		
4.	404	Надоместоци	006		
		б) РЕЗЕРВИ И НЕДЕФИНИРАНИ РАСХОДИ (од 008 до 011)	007		
5.	411	Финансирање на нови програми и потпрограми	008		
6.	412	Постојана резерва (непредвидливи расходи)	009		
7.	413	Тековни резерви (разновидни расходи)	010		
8.	414	Резерви за капитални расходи	011		
		в) СТОКИ И УСЛУГИ (од 013 до 019)	012	1.891.189	1.892.535
9.	420	Патни и дневни расходи	013	5.122	8.110
10.	421	Комунални услуги, греење, комуникација и транспорт	014	16.029	30.357

Ред. бр.	Група на сметки или сметка	П О З И Ц И Ј А	Ознака на АОП	И з н о с	
				Претходна година	Тековна година
1	2	3	4	5	6
11.	423	Материјали и ситен инвентар	015	181.958	94.358
12.	424	Поправки и тековно одржување	016	46.174	52.741
13.	425	Договорни услуги	017	1.468.920	1.535.924
14.	426	Други тековни расходи	018	172.986	171.045
15.	427	Привремени вработувања	019		
		г) ТЕКОВНИ ТРАНСФЕРИ ДО ВОНБУЏЕТСКИ ФОНДОВИ (од 021 до 023)	020		
16.	431	Трансфери до Фондот за ПИОМ	021		
17.	432	Трансфери до Агенцијата за вработување	022		
18.	433	Трансфери до Фондот за здравствено осигурување	023		
		д) ТЕКОВНИ ТРАНСФЕРИ ДО ЕЛС (од 025 до 028)	024		
19.	441	Дотации од ДДВ	025		
20.	442	Наменски дотации	026		
21.	443	Блок дотации	027		
22.	444	Дотации за делегирани одделни надлежности	028		
		ѓ) КАМАТНИ ПЛАЌАЊА (од 030 до 032)	029		
23.	451	Каматни плаќања кон нерезидентни кредитори	030		
24.	452	Каматни плаќања кон домашни кредитори	031		
25.	453	Каматни плаќања кон други нивоа на власт	032		
		е) СУБВЕНЦИИ И ТРАНСФЕРИ (од 034 до 038)	033		
26.	461	Субвенции за јавни претпријатија	034		
27.	462	Субвенции за приватни претпријатија	035		
28.	463	Трансфери до невладини организации	036		
29.	464	Разни трансфери	037		
30.	465	Исплати по извршни исправи	038		
		ж) СОЦИЈАЛНИ БЕНЕФИЦИИ (од 040 до 043)	039		
31.	471	Социјални надоместоци	040		
32.	472	Плаќања на бенефиции од Фондот за ПИОМ	041		
33.	473	Плаќање на надоместоци од Агенцијата за вработување	042		
34.	474	Плаќање на надоместоци од Фондот за здравствено осигурување	043		

Ред. бр.	Група на сметки или сметка	П О З И Ц И Ј А	Ознака на АОП	И з н о с	
				Претходна година	Тековна година
1	2	3	4	5	6
		II. КАПИТАЛНИ РАСХОДИ (од 045 до 054)	044	304.492	150.228
35.	480	Купување на опрема и машини	045	284.492	69.782
36.	481	Градежни објекти	046	-	
37.	482	Други градежни објекти	047		61.360
38.	483	Купување на мебел	048	-	
39	484	Стратешки стоки и други резерви	049	-	
40.	485	Вложувања и нефинансиски средства	050	20.000	19.086
41.	486	Купување на возила	051		
42.	487	Капитални трансфери до вонбуџетски фондови	052		
43.	488	Капитални дотации до ЕЛС	053		
44.	489	Капитални субвенции за претпријатија и невладини организации	054		
		III. ОТПЛАТА НА ГЛАВНИНА (од 056 до 058)	055		
45.	491	Отплата на главнина до нерезидентни кредитори	056		
46.	492	Отплата на главнина кон домашни институции	057		
47.	493	Отплата на главнина до други нивоа на власт	058		
		А.ВКУПНО РАСХОДИ (001 + 044 + 055)	059	2.195.681	2.042.763
		Б.ОСТВАРЕН ВИШОК НА ПРИХОДИ-ДОБИВКА ПРЕД ОДАНОЧУВАЊЕ (103 минус 059)	060	141.349	116.612
48.	811, 812 и 813	**В. ДАНОЦИ, ПРИДОНЕСИ И ДРУГИ ДАВАЧКИ ОД ВИШОКОТ НА ПРИХОДИТЕ – ДОБИВКАТА ПРЕД ОДАНОЧУВАЊЕ**	061	30.219	16.707
		Г. НЕТО ВИШОК НА ПРИХОДИ-ДОБИВКА ПО ОДАНОЧУВАЊЕ (060 минус 061)	062	111.130	99.905
		Д. РАСПОРЕДУВАЊЕ НА НЕТО ВИШОКОТ НА ПРИХОДИТЕ-ДОБИВКАТА (од 064 до 066)	063	141.349	116.612
49.	830	За покривање на загуба	064	-	
50.	831	За поврат во буџетот односно фондот	065	-	
51.	833	За пренос во наредната година	066	141.349	116.612

Ред. бр.	Група на сметки или сметка	П О З И Ц И Ј А	Ознака на АОП	И з н о с	
				Претходна година	Тековна година
1	2	3	4	5	6
		Ѓ. ВКУПНО (059+060) = 105 ако 061 е поголемо од 060 тогаш (059+061) = 105	067	2.337.030	2.159.375
		П Р И Х О Д И: **I. ДАНОЧНИ ПРИХОДИ** (од 069 до 076)	068		
52.	711	Данок од доход, од добивка и од капитални добивки	069		
53.	712	Придонеси за социјално осигурување	070		
54.	713	Даноци од имот	071		
55.	714	Домашни даноци на стоки и услуги	072		
56.	715	Данок од меѓународна трговија и трансакции (царини и давачки)	073		
57.	716	Еднократни посебни такси	074		
58.	717	Даноци на специфични услуги	075		
59.	718	Такси за користење или дозволи за вршење на дејност	076		
		II.НЕДАНОЧНИ ПРИХОДИ (од 078 до 082)	077	2.337.030	2.159.375
60.	721	Претприемачки приход и приход од имот	078		
61.	722	Глоби, судски и административни такси	079		
62.	723	Такси и надоместоци	080	2.179.055	2.018.026
63.	724	Други владини услуги	081		
64.	725	Други неданочни приходи	082	157.975	141.349
		III.КАПИТАЛНИ ПРИХОДИ (од 083 до 087)	083		
65.	731	Продажба на капитални средства	084		
66.	732	Продажба на стоки	085		
67.	733	Продажба на земјиште и нематеријални вложувања	086		
68.	734	Приходи од дивиденди	087		
		IV. **ТРАНСФЕРИ И ДОНАЦИИ** (од 089 до 092)	088		

Ред. бр.	Група на сметки или сметка	П О З И Ц И Ј А	Ознака на АОП	И з н о с	
				Претходна година	Тековна година
1	2	3	4	5	6
69.	741	Трансфери од други нивоа на власт	089		
70.	742	Донации од странство	090		
71	743	Капитални донации	091		
72.	744	Тековни донации	092		
		V. **ДОМАШНО ЗАДОЛЖУВАЊЕ** (од 094 до 096)	093		
73.	751	Краткорочни позајмици од земјата	094		
74.	753	Долгорочни обврзници	095		
75.	754	Друго домашно задолжување	096		
		VI. ЗАДОЛЖУВАЊЕ ВО СТРАНСТВО (од 098 до 100)	097		
76.	761	Меѓународни развојни агенции	098		
77.	762	Странски влади	099		
78.	769	Други задолжувања во странство	100		
79.	771	**VII. ПРОДАЖБА НА ХАРТИИ ОД ВРЕДНОСТ** Продажба на хартии од вредност	101		
80.	781	VIII. **ПРИХОДИ ОД ОТПЛАТА НА ЗАЕМИ** Приходи од наплатени дадени заеми	102		
		А. ВКУПНО ПРИХОДИ (068+077+083+088+093+097+101+102)	103	2.337.030	2.159.375
81.	890	**Б. НЕПОКРИЕНИ РАСХОДИ** (059+ 061 минус 103)	104	-	-
		В. ВКУПНО: (103+104 = 067)	105	2.337.030	2.159.375
82.		**Г. ПОСЕБНИ ПОДАТОЦИ:** Просечен број на вработени врз основа на часовите на работа во пресметковниот период (цел број)	106		

Раководител

Во_Кавадарци_
29.02.2020

Лице одговорно за составување на билансот

М.П.

____

На ден_______

____

Период

Контролор

1	2	3	4	5	6	7	8	9	10	11	12	13	14	15	16	17	18	19	20	21	22	23	24	25	26
			0	4	0	2	1	0	7	0	7	3	2	0	1	0	8	1	6	8	7	8	7	1	1

Вид. раб. — 1–3; Идентификационен број — 4–11; Резервни кодекси — 12–26

Назив на субјектот_СОУ КИРО СПАНЏОВ - БРКО____________________________

Адреса, седиште и телефон_Шишка бб Кавадарци 412-847____________________

Единствен даночен број______4011974108573__________________________________

Назив на корисникот

БИЛАНС НА СОСТОЈБА

на ден01.01.- 31.12.____2019**година**

(во денари)

Ред. бр.	Група на сметки или сметка	П О З И Ц И Ј А	Ознака на АОП	И з но с			
				Претходна година	Тековна година		
					Бруто	Исправка на вредност	Нето (6-7)
1	2	3	4	5	6	7	8
		А) АКТИВА: ПОСТОЈАНИ СРЕДСТВА (112+113+114+122+123)	**111**				
1.	00	**I. НЕМАТЕРИЈАЛНИ СРЕДСТВА**	**112**				
2.	010,011,012 и 015	**II. МАТЕРИЈАЛНИ ДОБРА И ПРИРОДНИ БОГАТСТВА (од 115 до 121**	**113**				
		III. МАТЕРИЈАЛНИ СРЕДСТВА (115 ДО 121)	**114**				
3.	020 и 029д	**Градежниобјекти**	**115**				
4.	021 и 029д	**Станови и деловниобјекти**	**116**				

Ред. бр.	Група на сметки или сметка	П О З И Ц И Ј А	Ознака на АОП	И з но с			
				Претходна година	Тековна година		
					Бруто	Исправка на вредност	Нето (6-7)
1	2	3	4	5	6	7	8
5.	022 и 029	**Опрема**	**117**				
6.	023 и 029д	**Повеќегодишнинасади**	**118**				
7.	024 и 029д	**Основностадо**	**119**				
8.	025 и 029	**Другиматеријалнисредства**	**120**				
9.	026 и 029д	**Авансизаматеријалнисредств**	**121**				
10.	030	**III -1. МАТЕРИЈАЛНИ СРЕДСТВА ВО ПОДГОТОВКА**	**122**				
11.	04	**IV.ДОЛГОРОЧНИ КРЕДИТИ И ПОЗАЈМИЦИ ДАДЕНИ ВО ЗЕМЈАТА И СТРАНСТВО И ОРОЧЕНИ СРЕДСТВА**	**123**				
		Б) ПАРИЧНИ СРЕДСТВА И ПОБАРУВАЊА (125+134+135+140+141+142+143+144+145+146)	**124**	**592.491**	**545.180**	**-**	**545.180**
		I. ПАРИЧНИ СРЕДСТВА (126 до 133)	**125**	**141.349**	**116.612**		**116.612**
12.	100	**Сметка**	**126**	**141.349**	**116.612**	**-**	**116.612**
13.	101	**Благајна**	**127**				
14.	102	**Издвоенипаричнисредства**	**128**				
15.	103	**Отворениакредитиви**	**129**				
16.	104	**Девизнасметка**	**130**				
17.	105	**Девизниакредитиви**	**131**				
18.	106	**Девизнаблагајна**	**132**				

Ред. бр.	Група на сметки или сметка	П О З И Ц И Ј А	Ознака на АОП	И з но с			
				Претходна Година	Тековна година		
					Бруто	Исправка на вредност	Нето (6-7)
1	2	3	4	5	6	7	8
19.	108	**Другипаричнисредства**	**133**				
20.	11	**II. ХАРТИИ ОД ВРЕДНОСТ**	**134**				
		III. ПОБАРУВАЊА (136 до 139)	**135**	**404.243**	**395.443**		**395.443**
21.	120	**Побарувањаодбуџетот**	**136**				
22.	121	**Побарувањаодфондот**	**137**				
23.	122 и 129д	**Побарувањаодкупувачивоземјата**	**138**	**404.243**	**395.443**	**-**	**395.443**
24.	123 и 129д	**Побарувањаодкупувачивостранство**	**139**				
25.	13	**IV. ПОБАРУВАЊА ЗА ДАДЕНИ АВАНСИ, ДЕПОЗИТИ И КАУЦИИ**	**140**				
26.	14	**V. КРАТКОРОЧНИ ФИНАСИСКИ ПОБАРУВАЊА**	**141**				
27.	15	**VI. ПОБАРУВАЊА ОД ВРАБОТЕНИТЕ**	**142**				
28.	16	**VII. ФИНАСИСКИ ПРЕСМЕТКОВНИ ОДНОСИ**	**143**				
29.	17	**VIII. ПОБАРУВАЊА ОД ДРЖАВАТА И ДРУГИ ИНСТИТУЦИИ**	**144**				
30.	190 до 197	**IX. АКТИВНИ ВРЕМЕНСКИ РАЗГРАНИЧУВАЊА**	**145**				
31.	198	**Другиактивнивременскиразгарничувања**	**146**	**46.899**	**33.125**	**-**	**33.125**
		В) МАТЕРИЈАЛИ, РЕЗЕРВНИ ДЕЛОВИ И СИТЕН ИНВЕНТАР (148 до 153)	**147**				
32.	31	**Материјали**	**148**				

Ред. бр.	Група на сметки или сметка	П О З И Ц И Ј А	Ознака на АОП	И з но с			
				Претходна Година	Тековна година		
					Бруто	Исправка на вредност	Нето (6-7)
1	2	3	4	5	6	7	8
33.	32	**Резервниделови**	**149**				
34.	36	**Ситенинвентар**	**150**				
35.	60	**Производство**	**151**				
36.	63	**Готовипроизводи**	**152**				
37.	65,66 и 67	**Стоки, аванси, депозити и кауции**	**153**				
		Г) НЕПОКРИЕНИ РАСХОДИ И ДРУГИ ДОЛГОРОЧНИ КРЕДИТИ И ЗАЕМИ(155 до 157)	**154**				
38.	090	**Непокриенирасходиодпоранешнигодини**	**155**				
39	092	**Непокриенирасходи**	**156**				
40.	095	**Применидолгорочникредити и заеми**	**157**				
41.	08	**III. ДРУГИ СРЕДСТВА**	**158**				
		ВКУПНА АКТИВА (111+124+147+154+158)	**159**	**592.491**	**545.180**	**-**	**545.180**
42.	990 до 994	**ВОНБИЛАНСНА ЕВИДЕНЦИЈА-АКТИВА**	**160**				

Ред. бр.	Група на сметки или сметка	П О З И Ц И Ј А	Ознака на АОП	И з но с	
				Претходна година(почетна состојба) (тековна година)	Износ на денот на билансирање
1	2	3	4	5	6
		I. ПАСИВА: ИЗВОРИ НА КАПИТАЛНИ СРЕДСТВА (162+163)	**161**		
43.	900	**Државен -јавенкапитал**	**162**		
44.	901	**Останаткапитал(залихинаматеријали, резервниделови, ситенинвентар и хартииодвредност**	**163**		
45.	91	**II Ревалоризационарезерва**	**164**		
		III. ДОЛГОРОЧНИ ОБВРСКИ (166 до 172)	**165**		
46.	920	**Обврскиподолгорочникредити**	**166**		
47.	922	**Вложувањаодстранскилица**	**167**		
48.	923	**Кредитиодбанкивоземјата**	**168**		
49.	924	**Другикредитивоземјата**	**169**		
50.	925	**Кредитиодстранство**	**170**		
51.	927	**Долгорочниобврскизаприменидепозити и кауции**	**171**		
52.	928	**Другидолгорочниобврски**	**172**		
		IV. ТЕКОВНИ ОБВРСКИ (174+175+180+181+189+195+196+197+198)	**173**	**592.491**	**545.180**
53.	21	**а) Краткорочниобврскипоосновнахартииодвре**	**174**		-

Ред. бр.	Група на сметки или сметка	П О З И Ц И Ј А	Ознака на АОП	И з но с	
				Претходна година(почетна состојба) (тековна година)	Износ на денот на билансирање
1	2	3	4	5	6
		б) Краткорочниобрскиспремадобавувачи (176 до 179)	**175**	**16.680**	**16.418**
54.	220	**Обврскиспремадобавувачивоземјата**	**176**	**16.680**	**16.418**
55.	221	**Обврскиспремадобавувачивостранство**	**177**		
56.	224	**Обврскиспремадобавувачизанефактурирани стоки, материјали и услуги**	**178**		
57.	225	**Обврскиспремадобавувачи - граѓани**	**179**		
58.	23	**в) Примениаванси, депозити и кауции**	**180**		
		г) Краткорочнифинасискиобврски (182 до 188)	**181**		-
59.	240	**Обврскиодзаедничкоработењесосубјектите**	**182**		
60.	241	**Обврскизакредитивоземјата**	**183**		
61.	242	**Обврскизакредитивостранаство**	**184**		
62.	243	**Обврскизавложенисредствавоземјата**	**185**		
63.	245	**Другикраткорочнифинасискиобврски**	**186**		
64.	246	**Обврскиспремаработниците**	**187**		-
65.	247	**Обврскипозапирањенаработниците**	**188**		

Ред. бр.	Група на сметки или сметка	ПОЗИЦИЈА	Ознака на АОП	Износ	
				Претходна година(почетна состојба) (тековна година)	Износ на денот на билансирање
1	2	3	4	5	6
		д) Обврскиспремадржавата и другиинституцииза (190 до 194)	189		
66.	250	Обврскизаданокнадодаденавредност	190		
	251	Обврскизаакцизи	191		
67.	252	Обврскизацарини и царинскидавачки	192		
68.	253	Обврскизаданоци и придонесиподоговорзадело и авторскодело	193		
69.	255	Обврскизадругиданоци и придонеси	194		
70.	26	ѓ) Финасиски и пресметковниодноси	195		
71	27	е) Обврскизаданоци и придонесиоддобивка	196	30.219	16.707
72.	28	ж) Краткорочниобврскизаплати и другиобврскиспремавработените	197		
73.	29	з) Пасивнивременскиразграничувања	198	545.592	512.055
74.	98	IV. ИЗВОРИ НА ДРУГИ СРЕДСТВА Изворинадругисредства	199		
		ВКУПНА ПАСИВА (161+164+165+173+199)	200	592.491	545.180
75.	955 до 999	ВОНБИЛАНСНА ЕВИДЕНЦИЈА - ПАСИВА	201		

Во_Кавадарци_______ Лице одговорно засоставување на билансотМ.П. Раководител

Наден29.02.2020_

Период Контролор

	0 4 0 2 1 0 7 0	7 3 2 0 1	0 8 1 6 8 9 0 3 1 6
1 2 3	4 5 6 7 8 9 10 11	12 13 14 15 16	17 18 19 20 21 22 23 24 25 26
Вид. раб.	Идентификационен број		Резервни кодекси

Назив на субјектот____СОУ КИРО СПАНЏОВ - БРКО ____________________________
Адреса, седиште и телефон__Шишка бб Кавадарци 412-847____________________
Единствен даночен број_____4011974108573____

(корисници на средства од Буџетот)

ПРИХОДИ И РАСХОДИ

во текот на годината **-** Биланс на приходите и расходите

од **1 јануари до 31 . 12 ______** 2019____ година

(во денари)

Ред. бр.	Група на сметки или сметка	П О З И Ц И Ј А	Ознака на АОП	И з н о с	
				Претходна година	Тековна година
1	2	3	4	5	6
		РАСХОДИ: **I. ТЕКОВНИ РАСХОДИ** (002+007+012+020+024+029+033+039)	001	28.829.619	29.841.588
		а) ПЛАТИ И НАДОМЕСТОЦИ (од 003 до 006)	002	23.126.193	23.881.857
1.	401	Плати и надоместоци	003	16.878.566	17.323.675
2.	402	Придонеси за социјално осигурување	004	6.247.627	6.558.182
3.	403	Останати придонеси од плати	005		
4.	404	Надоместоци	006		
		б) РЕЗЕРВИ И НЕДЕФИНИРАНИ РАСХОДИ (од 008 до 011)	007		
5.	411	Финансирање на нови програми и потпрограми	008		
6.	412	Постојана резерва (непредвидливи расходи)	009		
7.	413	Тековни резерви (разновидни расходи)	010		
8.	414	Резерви за капитални расходи	011		
		в) СТОКИ И УСЛУГИ (од 013 до 019)	012	5.703.426	5.921.731
9.	420	Патни и дневни расходи	013	19.522	49.890
10.	421	Комунални услуги, греење, комуникација и транспорт	014	2.464.974	2.280.823

Ред. бр.	Група на сметки или сметка	П О З И Ц И Ј А	Ознака на АОП	И з н о с	
				Претходна година	Тековна година
1	2	3	4	5	6
11.	423	Материјали и ситен инвентар	015	241.488	319.978
12.	424	Поправки и тековно одржување	016	472.293	445.309
13.	425	Договорни услуги	017	2.393.799	2.720.666
14.	426	Други тековни расходи	018	111.350	105.065
15.	427	Привремени вработувања	019		-
		г) ТЕКОВНИ ТРАНСФЕРИ ДО ВОНБУЏЕТСКИ ФОНДОВИ (од 021 до 023)	020		
16.	431	Трансфери до Фондот за ПИОМ	021		
17.	432	Трансфери до Агенцијата за вработување	022		
18.	433	Трансфери до Фондот за здравствено осигурување	023		
		д) ТЕКОВНИ ТРАНСФЕРИ ДО ЕЛС (од 025 до 028)	024		
19.	441	Дотации од ДДВ	025		
20.	442	Наменски дотации	026		
21.	443	Блок дотации	027		
22.	444	Дотации за делегирани одделни надлежности	028		
		ѓ) КАМАТНИ ПЛАЌАЊА (од 030 до 032)	029		
23.	451	Каматни плаќања кон нерезидентни кредитори	030		
24.	452	Каматни плаќања кон домашни кредитори	031		
25.	453	Каматни плаќања кон други нивоа на власт	032		
		е) СУБВЕНЦИИ И ТРАНСФЕРИ (од 034 до 038)	033		38.000
26.	461	Субвенции за јавни претпријатија	034		
27.	462	Субвенции за приватни претпријатија	035		
28.	463	Трансфери до невладини организации	036		
29.	464	Разни трансфери	037		38.000
30.	465	Исплати по извршни исправи	038		
		ж) СОЦИЈАЛНИ БЕНЕФИЦИИ (од 040 до 043)	039		
31.	471	Социјални надоместоци	040		
32.	472	Плаќања на бенефиции од Фондот за ПИОМ	041		
33.	473	Плаќање на надоместоци од Агенцијата за вработување	042		
34.	474	Плаќање на надоместоци од Фондот за здравствено осигурување	043		

Ред. бр.	Група на сметки или сметка	П О З И Ц И Ј А	Ознака на АОП	И з н о с	
				Претходна година	Тековна година
1	2	3	4	5	6
		II. КАПИТАЛНИ РАСХОДИ (од 045 до 054)	044	2.579.296	445.000
35.	480	Купување на опрема и машини	045		
36.	481	Градежни објекти	046		
37.	482	Други градежни објекти	047	2.379.296	400.000
38.	483	Купување на мебел	048	200.000	45.000
39	484	Стратешки стоки и други резерви	049		
40.	485	Вложувања и нефинансиски средства	050		
41.	486	Купување на возила	051		
42.	487	Капитални трансфери до вонбуџетски фондови	052		
43.	488	Капитални дотации до ЕЛС	053		
44.	489	Капитални субвенции за претпријатија и невладини организации	054		
		III. ОТПЛАТА НА ГЛАВНИНА (од 056 до 058)	055		
45.	491	Отплата на главнина до нерезидентни кредитори	056		
46.	492	Отплата на главнина кон домашни институции	057		
47.	493	Отплата на главнина до други нивоа на власт	058		
		А.ВКУПНО РАСХОДИ (001 + 044 + 055)	059	31.408.915	30.286.588
		Б.ОСТВАРЕН ВИШОК НА ПРИХОДИ-ДОБИВКА ПРЕД ОДАНОЧУВАЊЕ (103 минус 059)	060		
48.	811, 812 и 813	**В. ДАНОЦИ, ПРИДОНЕСИ И ДРУГИ ДАВАЧКИ ОД ВИШОКОТ НА ПРИХОДИТЕ – ДОБИВКАТА ПРЕД ОДАНОЧУВАЊЕ**	061		
		Г. НЕТО ВИШОК НА ПРИХОДИ-ДОБИВКА ПО ОДАНОЧУВАЊЕ (060 минус 061)	062		
		Д. РАСПОРЕДУВАЊЕ НА НЕТО ВИШОКОТ НА ПРИХОДИТЕ-ДОБИВКАТА (од 064 до 066)	063		
49.	830	За покривање на загуба	064		
50.	831	За поврат во буџетот односно фондот	065		
51.	833	За пренос во наредната година	066		

Ред. бр. .	Група на сметки или сметка	П О З И Ц И Ј А	Ознака на АОП	И з н о с	
				Претходна година	Тековна година
1	2	3	4	5	6
		Ѓ. ВКУПНО (059+060) = 105 ако 061 е поголемо од 060 тогаш (059+061) = 105	067	31.408.915	30.286.588
		П Р И Х О Д И: **I. ДАНОЧНИ ПРИХОДИ** (од 069 до 076)	068		
52.	711	Данок од доход, од добивка и од капитални добивки	069		
53.	712	Придонеси за социјално осигурување	070		
54.	713	Даноци од имот	071		
55.	714	Домашни даноци на стоки и услуги	072		
56.	715	Данок од меѓународна трговија и трансакции (царини и давачки)	073		
57.	716	Еднократни посебни такси	074		
58.	717	Даноци на специфични услуги	075		
59.	718	Такси за користење или дозволи за вршење на дејност	076		
		II.НЕДАНОЧНИ ПРИХОДИ (од 078 до 082)	077		
60.	721	Претприемачки приход и приход од имот	078		
61.	722	Глоби, судски и административни такси	079		
62.	723	Такси и надоместоци	080		
63.	724	Други владини услуги	081		
64.	725	Други неданочни приходи	082		
		III.КАПИТАЛНИ ПРИХОДИ (од 083 до 087)	083		
65.	731	Продажба на капитални средства	084		
66.	732	Продажба на стоки	085		
67.	733	Продажба на земјиште и нематеријални вложувања	086		
68.	734	Приходи од дивиденди	087		
		IV. **ТРАНСФЕРИ И ДОНАЦИИ** (од 089 до 092)	088	31.408.915	30.286.588

Ред. бр.	Група на сметки или сметка	П О З И Ц И Ј А	Ознака на АОП	И з н о с	
				Претходна година	Тековна година
1	2	3	4	5	6
69.	741	Трансфери од други нивоа на власт	089	31.408.915	30.286.588
70.	742	Донации од странство	090		
71	743	Капитални донации	091		
72.	744	Тековни донации	092		
		V. ДОМАШНО ЗАДОЛЖУВАЊЕ (од 094 до 096)	093		
73.	751	Краткорочни позајмици од земјата	094		
74.	753	Долгорочни обврзници	095		
75.	754	Друго домашно задолжување	096		
		VI. ЗАДОЛЖУВАЊЕ ВО СТРАНСТВО (од 098 до 100)	097		
76.	761	Меѓународни развојни агенции	098		
77.	762	Странски влади	099		
78.	769	Други задолжувања во странство	100		
79.	771	**VII. ПРОДАЖБА НА ХАРТИИ ОД ВРЕДНОСТ** Продажба на хартии од вредност	101		
80.	781	**VIII. ПРИХОДИ ОД ОТПЛАТА НА ЗАЕМИ** Приходи од наплатени дадени заеми	102		
		А. ВКУПНО ПРИХОДИ (068+077+083+088+093+097+101+102)	103	31.408.915	30.286.588
81.	890	**Б. НЕПОКРИЕНИ РАСХОДИ** (059+ 061 минус 103)	104	-	-
		В. ВКУПНО: (103+104 = 067)	105	31.408.915	30.286.588
82.		**Г. ПОСЕБНИ ПОДАТОЦИ:** Просечен број на вработени врз основа на часовите на работа во пресметковниот период (цел број)	106	60	60

Во_Кавадарци_

На ден29.02.2020_

Лице одговорно за составување на билансот

____

М.П.

Раководител

____

Период Контролор

1	2	3	4	5	6	7	8	9	10	11	12	13	14	15	16	17	18	19	20	21	22	23	24	25	26
			0	4	0	2	1	0	7	0	7	3	2	0	1	0	8	1	6	8	9	0	3	1	6

Вид. раб. Идентификационен број Резервни кодекси

Назив на субјектот___**СОУ КИРО СПАНЦОВ - БРКО** ________________________

Адреса, седиште и телефон___Шишка бб Кавадарци 412-847________________

Единствен даночен број___________4011974108573________________________

Назив на корисникот____

БИЛАНС НА СОСТОЈБА

на ден 01.01.-31.12. 2019 **година**

(во денари)

Ред. бр.	Група на сметки или сметка	П О З И Ц И Ј А	Ознака на АОП	Износ: Претходна година	Износ: Тековна година: Бруто	Износ: Тековна година: Исправка на вредност	Износ: Тековна година: Нето (6-7)
1	2	3	4	5	6	7	8
		А) АКТИВА: ПОСТОЈАНИ СРЕДСТВА (112+113+114+122+123)	**111**	**16.010.725**	**40.423.416**	**23.757.761**	**16.665.655**
1.	00	**I. НЕМАТЕРИЈАЛНИ СРЕДСТВА**	**112**				
2.	010,011,012 и 015	**II. МАТЕРИЈАЛНИ ДОБРА И ПРИРОДНИ БОГАТСТВА (од 115 до 121**	**113**				
		III. МАТЕРИЈАЛНИ СРЕДСТВА (115 ДО 121)	**114**	**16.010.725**	**40.423.416**	**23.757.761**	**16.665.655**
3.	020 и 029д	**Градежни објекти**	**115**	**14.743.098**	**20.657.222**	**5.240.459**	**15.416.763**
4.	021 и 029д	**Станови и деловни објекти**	**116**				

Ред. бр.	Група на сметки или сметка	П О З И Ц И Ј А	Ознака на АОП	И з н о с			
				Претходна Година	Тековна година		
					Бруто	Исправка на вредност	Нето (6-7)
1	2	3	4	5	6	7	8
5.	022 и 029	**Опрема**	**117**	**870.870**	**19.350.351**	**18.517.302**	**833.049**
6.	023 и 029д	**Повеќегодишни насади**	**118**				
7.	024 и 029д	**Основно стадо**	**119**				
8.	025 и 029	**Други материјални средства**	**120**	**396.757**	**415.843**	**-**	**415.843**
9.	026 и 029д	**Аванси за материјални средств**	**121**				
10.	030	**III -1. МАТЕРИЈАЛНИ СРЕДСТВА ВО ПОДГОТОВКА**	**122**				
11.	04	**IV.ДОЛГОРОЧНИ КРЕДИТИ И ПОЗАЈМИЦИ ДАДЕНИ ВО ЗЕМЈАТА И СТРАНСТВО И ОРОЧЕНИ СРЕДСТВА**	**123**				
		Б) ПАРИЧНИ СРЕДСТВА И ПОБАРУВАЊА (125+134+135+140+141+142+143+144+145+146)	**124**	**2.126.547**	**2.784.082**	**-**	**2.784.082**
		I. ПАРИЧНИ СРЕДСТВА (126 до 133)	**125**				
12.	100	**Сметка**	**126**				
13.	101	**Благајна**	**127**				
14.	102	**Издвоени парични средства**	**128**				
15.	103	**Отворени акредитиви**	**129**				
16.	104	**Девизна сметка**	**130**				
17.	105	**Девизни акредитиви**	**131**				
18.	106	**Девизна благајна**	**132**				

Ред. бр.	Група на сметки или сметка	П О З И Ц И Ј А	Ознака на АОП	И з н о с			
				Претходна Година	Тековна година		
					Бруто	Исправка на вредност	Нето (6-7)
1	2	3	4	5	6	7	8
19.	108	**Други парични средства**	**133**				
20.	11	**II. ХАРТИИ ОД ВРЕДНОСТ**	**134**				
		III. ПОБАРУВАЊА (136 до 139)	**135**				
21.	120	**Побарувања од буџетот**	**136**				
22.	121	**Побарувања од фондот**	**137**				
23.	122 и 129д	**Побарувања од купувачи во земјата**	**138**				
24.	123 и 129д	**Побарувања од купувачи во странство**	**139**				
25.	13	**IV. ПОБАРУВАЊА ЗА ДАДЕНИ АВАНСИ, ДЕПОЗИТИ И КАУЦИИ**	**140**	**3.000**	**3.267**	**-**	**3.267**
26.	14	**V. КРАТКОРОЧНИ ФИНАСИСКИ ПОБАРУВАЊА**	**141**				
27.	15	**VI. ПОБАРУВАЊА ОД ВРАБОТЕНИТЕ**	**142**				
28.	16	**VII. ФИНАСИСКИ ПРЕСМЕТКОВНИ ОДНОСИ**	**143**				
29.	17	**VIII. ПОБАРУВАЊА ОД ДРЖАВАТА И ДРУГИ ИНСТИТУЦИИ**	**144**				
30.	190 до 197	**IX. АКТИВНИ ВРЕМЕНСКИ РАЗГРАНИЧУВАЊА**	**145**				
31.	198	**Други активни временски разгарничувања**	**146**	**2.123.547**	**2.780.815**	**-**	**2.780.815**
		В) МАТЕРИЈАЛИ, РЕЗЕРВНИ ДЕЛОВИ И СИТЕН ИНВЕНТАР (148 до 153)	**147**				
32.	31	**Материјали**	**148**				

Ред. бр.	Група на сметки или сметка	П О З И Ц И Ј А	Ознака на АОП	И з н о с			
				Претходна Година	Тековна година		
					Бруто	Исправка на вредност	Нето (6-7)
1	2	3	4	5	6	7	8
33.	32	**Резервни делови**	**149**				
34.	36	**Ситен инвентар**	**150**				
35.	60	**Производство**	**151**				
36.	63	**Готови производи**	**152**				
37.	65,66 и 67	**Стоки, аванси, депозити и кауции**	**153**				
		Г) НЕПОКРИЕНИ РАСХОДИ И ДРУГИ ДОЛГОРОЧНИ КРЕДИТИ И ЗАЕМИ (155 до 157)	**154**				
38.	090	**Непокриени расходи од поранешни години**	**155**				
39	092	**Непокриени расходи**	**156**				
40.	095	**Примени долгорочни кредити и заеми**	**157**				
41.	08	**III. ДРУГИ СРЕДСТВА**	**158**				
		ВКУПНА АКТИВА (111+124+147+154+158)	**159**	**18.137.272**	**43.207.498**	**23.757.761**	**19.449.737**
42.	990 до 994	**ВОНБИЛАНСНА ЕВИДЕНЦИЈА-АКТИВА**	**160**				

Ред. бр.	Група на сметки или сметка	П О З И Ц И Ј А	Ознака на АОП	И з н о с	
				Претходна година (почетна состојба) (тековна година)	Износ на денот на билансирање
1	2	3	4	5	6
		I. ПАСИВА: ИЗВОРИ НА КАПИТАЛНИ СРЕДСТВА (162+163)	**161**	**16.010.725**	**16.665.655**
43.	900	**Државен -јавен капитал**	**162**	**16.010.725**	**16.665.655**
44.	901	**Останат капитал(залихи на материјали, резервни делови, ситен инвентар и хартии од вредност**	**163**		
45.	91	**II Ревалоризациона резерва**	**164**		
		III. ДОЛГОРОЧНИ ОБВРСКИ (166 до 172)	**165**		
46.	920	**Обврски по долгорочни кредити**	**166**		
47.	922	**Вложувања од странски лица**	**167**		
48.	923	**Кредити од банки во земјата**	**168**		
49.	924	**Други кредити во земјата**	**169**		
50.	925	**Кредити од странство**	**170**		
51.	927	**Долгорочни обврски за примени депозити и кауции**	**171**		
52.	928	**Други долгорочни обврски**	**172**		
		IV. ТЕКОВНИ ОБВРСКИ (174+175+180+181+189+195+196+197+198)	**173**	**2.126.547**	**2.784.082**
53.	21	**а) Краткорочни обврски по основ на хартии од вредност**	**174**		

Ред. бр.	Група на сметки или сметка	П О З И Ц И Ј А	Ознака на АОП	И з н о с	
				Претходна година (почетна состојба) (тековна година)	Износ на денот на билансирање
1	2	3	4	5	6
		б) Краткорочни обрски спрема добавувачи (176 до 179)	175	163.564	693.226
54.	220	Обврски спрема добавувачи во земјата	176	163.564	693.226
55.	221	Обврски спрема добавувачи во странство	177		
56.	224	Обврски спрема добавувачи за нефактурирани стоки, материјали и услуги	178		
57.	225	Обврски спрема добавувачи - граѓани	179		
58.	23	в) Примени аванси, депозити и кауции	180		
		г) Краткорочни финасиски обврски (182 до 188)	181		
59.	240	Обврски од заедничко работење со субјектите	182		
60.	241	Обврски за кредити во земјата	183		
61.	242	Обврски за кредити во странаство	184		
62.	243	Обврски за вложени средства во земјата	185		
63.	245	Други краткорочни финасиски обврски	186		
64.	246	Обврски спрема работниците	187		
65.	247	Обврски по запирање на работниците	188		

Ред. бр.	Група на сметки или сметка	П О З И Ц И Ј А	Ознака на АОП	И з н о с	
				Претходна година (почетна состојба) (тековна година)	Износ на денот на билансирање
1	2	3	4	5	6
		д) Обврски спрема државата и други институцииза (190 до 194)	**189**		
66.	250	**Обврски за данок на додадена вредност**	**190**		
	251	**Обврски за акцизи**	**191**		
67.	252	**Обврски за царини и царински давачки**	**192**		
68.	253	**Обврски за даноци и придонеси по договор за дело и авторско дело**	**193**		
69.	255	**Обврски за други даноци и придонеси**	**194**		
70.	26	**ѓ) Финасиски и пресметковни односи**	**195**		
71	27	**е) Обврски за даноци и придонеси од добивка**	**196**		
72.	28	**ж) Краткорочни обврски за плати и други обврски спрема вработените**	**197**	**1.959.983**	**2.087.589**
73.	29	**з) Пасивни временски разграничувања**	**198**	**3.000**	**3.267**
74.	98	**IV. ИЗВОРИ НА ДРУГИ СРЕДСТВА Извори на други средства**	**199**		
		ВКУПНА ПАСИВА (161+164+165+173+199)	**200**	**18.137.272**	**19.449.737**
75.	955 до 999	**ВОНБИЛАНСНА ЕВИДЕНЦИЈА - ПАСИВА**	**201**		

Во_Кавадарци_ Лице одговорно за составување на билансот М.П. Раководител

На ден_29.02.2020__ ____________________ ____________

Врз основа на член 50 став 1 точка 3 од Законот за локална самоуправа (,,Сл.Весник на РМ,, бр.05/02) и член 113 став 1 точка 4 од Статутот на Општина Кавадарци (,,Сл.Гласник на Општина Кавадарци,, бр.08/2005), Градоначалникот на Општина Кавадарци, донесе

Р Е Ш Е Н И Е
за објавување на Заклучокот за усвојување на
Годишна сметка на ООУ,,Тошо Велков Пепето ,, Кавадарци и посебните сметки
за 2019 година

1. Се објавува Заклучокот за усвојување Годишна сметка на ООУ,,Тошо Велков Пепето ,, Кавадарци и посебните сметки за 2019 година, донесен на седница на Совет на Општина Кавадарци одржана на ден 13.02.2020 година.

2.Решението влегува во сила со денот на донесувањето, а ке се објави во ,,Службен Гласник на Општина Кавадарци,,.

Бр.09-1811/6 **ОПШТИНА КАВАДАРЦИ**
17.03.2020 година **ГРАДОНАЧАЛНИК**
К А В А Д А Р Ц И **м-р Митко Јанчев**

Врз основа на член 36 став 1 точка 9 од Законот за локална самоуправа (“Сл.Весник на РМ” бр.5/2002), а во врско со член 108 став 1 алинеа 5 од Законот за основно образование(,,Сл.Весник на РМ,, бр.161/19), член 82 став 1 точка 33 од Статутот на општина Кавадарци (“Сл.гласник на општина Кавадарци” бр.8/05, 14/10, 24/10, 38/19),

Советот на Општина Кавадарци на седницата одржана на ден 13.03. 2020 година, донесе

З А К Л У Ч О К
За усвојување на Годишна сметка
на ООУ,,Тошо Велков Пепето,, Кавадарци и за посебните сметки за 2019 година

1. СЕ УСВОЈУВА Годишната сметка на ООУ,,Тошо Велков Пепето,, Кавадарци и посебните сметки : 732010830393010, 732010830360319, 732010830378716, 16001830360310 за 2019 година, донесени на седница на Училишен Одбор на ООУ,,Тошо Велков Пепето,, Кавадарци одржана на ден 25.02.2020 година .
2. Заклучокот влегува во сила со денот со денот на донесувањето, а ке се објави во ,,Службен Гласник на Општина Кавадарци,,.

Бр.08-1458/6 **СОВЕТ НА ОПШТИНА КАВАДАРЦИ**
13.03.2020 година **Претседател,**
К А В А Д А Р Ц И **Ристо Сакалиев**

ФИНАНСИСКИ ИЗВЕШТАЈ ЗА 2019

ЗА СМЕТКА -903-

ООУ" ТОШО ВЕЛКОВ ПЕПЕТО "

конто	*опис на конто*	**потрошено**
401130	плати	16,154,099.00
401310	персонален данок	1,156,908.00
	вкупно	**17,311,007.00**
402110	ПИО	4,383,577.00
402190	допол.придонес за пио	238.00
402210	здравство	1,764,185.00
402310	вработување	286,406.00
402220	проф.заболување	119,375.00
402290	допол.придонес за здравство	99.00
	вкупно	**6,553,880.00**
420120	Патување во земјата-патни трошоци	7,287.00
420130	Патување во земјата-хотелско сместување	7,000.00
	вкупно	**14,287.00**
421110	електрична енергија	395,436.00
421120	водовод	265,075.00
421220	дрва	480,600.00
421240	течни горива	17,750.00
421310	пошта	5,659.00
421320	телефон	64,796.00
421390	др.т-ци за комуникација	5,800.00
421410	горива и масла	15,000.00
421440	транспорт на луге	54,900.00
	вкупно	**1,305,016.00**
423110	канцелариски м-ли	57,466.00
423120	весници и списанија	28,196.00
423210	материјали за АОП	21,778.00
423310	униформи	37,170.00
423410	прехрамбени продукти и пијалаци	61,230.00
423510	лекови-грешка трезор требало 424510	13,004.00
423610	наставно образовни помагала	42,050.00
423620	училишни материјали	27,791.00
423710	с-ва за хигиена	46,684.00
423720	материјали за поправки	53,713.00
423810	ситен инвентар	49,198.00
423990	други материјали	15,743.00
	вкупно	**454,023.00**
424110	поправки и сервисирање на возила-грешка трезор требало 424210	1,646.00

424210	одржување на згради	113,839.00
424220	обезбедување на објекти	573,000.00
424230	дезинсекција ,дератизација	20,060.00
424410	поправки и одрж на мебел	4,000.00
424420	одржување на софтвер и хардвер	42,216.00
424430	поправка на машини	34,930.00
424440	поправки и одрж на др.опрема	15,132.00
424510	одржување на зелени површини	7,050.00
	вкупно	**811,873.00**
425250	осигурување	37,113.00
425290	други финансиски услуги	15,083.00
425490	лекарски прегледи	90,100.00
425720	развој на наставн.план и прог.	12,900.00
425740	дополнителни активности	53,592.00
425750	услуги за вонучилишни активности	30,524.00
425760	превозни услуги	361,921.00
425790	други образовни услуги	33,291.00
425920	копирање	20,680.00
425990	др.договорни услуги	58,481.00
	вкупно	**713,685.00**
426120	членарини	9,487.00
426210	репрезентација	42,160.00
426310	семинари и натпревари	45,508.00
426410	огласи	65,601.00
426990	др.оперативни расходи	178.00
	вкупно	**162,934.00**
480190	купување на друга опрема	982,063.00
	вкупно	**982,063.00**
482930	реконструкција на објекти	1,000,000.00
	вкупно	**1,000,000.00**
	вкупно плата 401+402	**23,864,887.00**
	вкупно материјален трошок	**5,443,881.00**
	ВКУПНО	**29,308,768.00**

31.12.2019 г.
Кавадарци

Директор
Даниела Колева

Изработил
Јанеска Невенка

ПРЕГЛЕД НА

ПРИХОДИ И РАСХОДИ ВО ООУ ТОШО ВЕЛКОВ ПЕПЕТО Кавадарци
ЗА СОПСТВЕНАТА СМЕТКА - 787-

од 01.01.2019год. до 31.12.2019год.

Почетно салдо 2019	приходно конто	ПРИХОДИ		расходно конто	РАСХОДИ	
130,837.00	723119			420120	Патување во земјата-патни трошоци	3,926.00
		закуп	175,436.00	420130	Патување во земјата-хотелско сместувањ	10,500.00
		ОО Црвен крст	8,661.00	420220	Патување во странство-патни трошоци	1,137.00
					вкупно	***15,563.00***
				423990	други материјали	9,000.00
					вкупно	***9,000.00***
				424210	одржување на згради	60,710.00
					вкупно	***60,710.00***
				425740	дополнителни активности	2,400.00
				425760	превозни услуги	1,176.00
				425990	други договорни услуги	15,580.00
					вкупно	***19,156.00***
				426310	семинари	34,122.00
				426990	други оперативни трошоци	10,780.00
					вкупно	***44,902.00***
		вкупно	***184,097.00***		***вкупно***	***149,331.00***

31.12.2019 г.
Кавадарци
изработил
Јанеска Невенка

Директор

Даниела Колева

крајно салдо
165,603.00

Врз основа на член 50 став 1 точка 3 од Законот за локална самоуправа (,,Сл.Весник на РМ,, бр.05/02) и член 113 став 1 точка 4 од Статутот на Општина Кавадарци (,,Сл.Гласник на Општина Кавадарци,, бр.08/2005), Градоначалникот на Општина Кавадарци, донесе

Р Е Ш Е Н И Е
за објавување на Заклучокот за усвојување на
Годишна сметка на ООУ,,Страшо Пинџур ,, Кавадарци за 2019 година и посебните сметки за 2019 година

1. Се објавува Заклучокот за усвојување Годишна сметка на ООУ,,Страшо Пинџур ,, Кавадарци и посебните сметки за 2019 година, донесен на седница на Совет на Општина Кавадарци одржана на ден 13.02.2020 година.

2.Решението влегува во сила со денот на донесувањето, а ке се објави во ,,Службен Гласник на Општина Кавадарци,,.

Бр.09-1811/7 **ОПШТИНА КАВАДАРЦИ**
17.03.2020 година **ГРАДОНАЧАЛНИК**
К А В А Д А Р Ц И **м-р Митко Јанчев**

Врз основа на член 36 став 1 точка 9 од Законот за локална самоуправа (“Сл.Весник на РМ” бр.5/2002), а во врско со член 108 став 1 алинеа 5 од Законот за основно образование(,,Сл.Весник на РМ,, бр.161/19), член 82 став 1 точка 33 од Статутот на општина Кавадарци (“Сл.гласник на општина Кавадарци” бр.8/05, 14/10, 24/10, 38/19),
Советот на Општина Кавадарци на седницата одржана на ден 13.03. 2020 година, донесе

З А К Л У Ч О К
за усвојување на Годишна сметка
на ООУ,,Страшо Пинџур ,, Кавадарци и посебните сметки за 2019 година

1. СЕ УСВОЈУВА Годишната сметка на ООУ,,Страшо Пинџур,, Кавадарци и посебните сметки: 903, 787, 603, 160010833860318 за 2019 година, донесени на седница на Училишен Одбор на ООУ,,Страшо Пинџур,, Кавадарци одржана на ден 27.01.2020 година .

2. Заклучокот влегува во сила со денот со денот на донесувањето, а ке се објави во ,,Службен Гласник на Општина Кавадарци,,.

Бр.08-1458/7 **СОВЕТ НА ОПШТИНА КАВАДАРЦИ**
13.03.2020 година **Претседател,**
К А В А Д А Р Ц И **Ристо Сакалиев**

ПРЕГЛЕД НА

ПРИХОДИ И РАСХОДИ ВО ООУ „СТРАШО ПИНЏУР„ КАВАДАРЦИ

ЗА СОПСТВЕНАТА СМЕТКА - 787-

од 01.01.2019 год. до 31.12.2019год.

Почетно салдо 2019	приходно конто	ПРИХОДИ		расходно конто	РАСХОДИ	
170,048.00	723119					
		приходи од храна на ученици	6,080.00	421410	горива и масла	50,000.00
		приход од црвен крст	13,060.00		вкупно	50,000.00
		приходи од спонзор-тд-тд 6000, дакомак 3000, ф1 6200	15,200.00	425990	други договорни услуги	27,000.00
		приходи од штета	18,330.00		вкупно	27,000.00
				464220	плакање за исхрана за деца во основно образование	16,000.00
				464990	други трансфери	9,237.00
					вкупно	25,237.00
		вкупно	52,670.00		вкупно	102,237.00

крајно салдо

120,481.00

31.12.2019г.
Кавадарци

Директор

____

Илинка Бакева

ФИНАНСИСКИ ИЗВЕШТАЈ ЗА 2019

СМЕТКА - 903 - ООУ " СТРАШО ПИНЏУР "

конто	опис на конто	потрошено
401130	плати	26,713,837.00
401310	персонален данок	1,964,004.00
	вкупно	**28,677,841.00**
402110	ПИО	7,263,071.00
402190	допол.придонес за пио	0.00
402210	здравство	2,922,974.00
402310	вработување	474,500.00
402220	проф.заболување	197,731.00
402290	допол.придонес за здравство	0.00
	вкупно	**10,858,276.00**
420120	патни трошоци	9,708.00
420130	сместување	8,000.00
	вкупно	**17,708.00**
421110	електрична енергија	628,458.00
421120	водовод	416,845.00
421220	дрва	247,639.00
421240	течни горива	1,117,441.00
421310	пошта	16,790.00
421320	телефон	82,426.00
421390	др.т-ци за комуникација	18,970.00
421410	горива и масла	250,000.00
421420	регистрација на моторни возила	60,313.00
421440	транспорт на луге	31,000.00
	вкупно	**2,869,882.00**
423110	канцелариски м-ли	74,538.00
423120	весници и списанија	7,568.00
423210	материјали за АОП	60,238.00
423310	униформи	19,940.00
423320	обувки	58,700.00
423330	постелнина	17,700.00
423410	прехранбени продукти и пијалоци	59,909.00
423610	наставно образовни помагала	92,240.00
423620	училишни материјали	19,800.00

423710	с-ва за хигиена	99,765.00
423720	материјали за поправки	59,877.00
423810	ситен инвентар	30,000.00
423990	други материјали	60,857.00
	вкупно	**661,132.00**
424110	поправки и сервис на возила	208,120.00
424210	одржување на згради	233,869.00
424220	услуги за обезбедување на објекти	855,563.00
424230	дезинсекција ,дератизација	16,000.00
424420	одржување на софтвер и хардвер	81,200.00
424430	поправка на машини	1,770.00
424440	поправки и одрж на др.опрема	34,800.00
424510	одржување на зелени површини	41,160.00
	вкупно	**1,472,482.00**
425250	осигурување на недвижности	29,054.00
425290	други финансиски услуги	12,862.00
425360	плакање на судски такси	95,787.00
425420	примарна здравствена заштита	7,500.00
425490	лекарски прегледи	69,750.00
425510	ветеринарни услуги	380.00
425640	изработка на детал.урбан.план	1,550.00
425720	развој на наставн.план и програма	28,524.00
425740	дополнителни активности	57,435.00
425760	превозни услуги	1,855,359.00
425920	копирање	35,568.00
425940	рушење на објекти	55,000.00
425990	др.договорни услуги	141,447.00
	вкупно	**2,390,216.00**
426120	Членарини во домашни организации	2,100.00
426210	репрезентација	74,300.00
426310	семинари и натпревари	45,468.00
426410	огласи	82,364.00
426990	др.оперативни расходи	550.00
	вкупно	**204,782.00**
464220	плакање за сместување на основни	177,598.00
464310	плакање за деца со посебни потреби	169,429.00

464910	плакање по судски решенија	100,000.00
	вкупно	**447,027.00**
480140	купување на видео и инфоратичка опрема	45,355.00
480160	купување на опрема за греење	54,000.00
480190	купување на друга опрема	1,158,554.00
	вкупно	**1,257,909.00**
482930	реконструкција на објекти	1,123,632.00
	вкупно	**1,123,632.00**
483120	купување на училишен мебел	234,400.00
483190	купување на друг мебел	60,000.00
	вкупно	**294,400.00**
485710	книги во библиотека	42,180.00
	вкупно	**42,180.00**
	вкупно плата 401+402	**39,536,117.00**
	вкупно материјален трошок	**10,781,350.00**
	ВКУПНО	**50,317,467.00**

31.12.2019г.
Кавадарци

Директор
Илинка Бакева

Врз основа на член 50 став 1 точка 3 од Законот за локална самоуправа (,,Сл.Весник на РМ,, бр.05/02) и член 113 став 1 точка 4 од Статутот на Општина Кавадарци (,,Сл.Гласник на Општина Кавадарци,, бр.08/2005), Градоначалникот на Општина Кавадарци, донесе

Р Е Ш Е Н И Е
за објавување на Заклучокот за усвојување на
Годишна сметка на ООУ,,Димката Ангелов Габерот,, Кавадарци **и посебните сметки**
за 2019 година

1. Се објавува Заклучокот за усвојување на Годишна сметка на ООУ,,Димката Ангелов Габерот,, Кавадарци и посебните сметки за 2019 година, донесен на седница на Совет на Општина Кавадарци одржана на ден 13.02.2020 година.

2.Решението влегува во сила со денот на донесувањето, а ке се објави во ,,Службен Гласник на Општина Кавадарци,,.

Бр.09-1811/8
17.03.2020 година
К А В А Д А Р Ц И

ОПШТИНА КАВАДАРЦИ
ГРАДОНАЧАЛНИК
м-р Митко Јанчев

Врз основа на член 36 став 1 точка 9 од Законот за локална самоуправа (“Сл.Весник на РМ” бр.5/2002), а во врско со член 108 став 1 алинеа 5 од Законот за основно образование(,,Сл.Весник на РМ,, бр.161/19), член 82 став 1 точка 33 од Статутот на општина Кавадарци (“Сл.гласник на општина Кавадарци” бр.8/05, 14/10, 24/10, 38/19),

Советот на Општина Кавадарци на седницата одржана на ден 13.03. 2020 година, донесе

З А К Л У Ч О К
За усвојување на Годишна сметка
на ООУ,,Димката Ангелов Габерот,, Кавадарци и посебните сметки
за 2019 година

1. СЕ УСВОЈУВА Годишната сметка на ООУ,, Димката Ангелов Габерот ,, Кавадарци и посебните сметки: 732010835490314, 732010835478710, 160010835460313 за 2019 година, донесени на седница на Училишен Одбор на ООУ,, Димката Ангелов Габерот ,, Кавадарци одржана на ден 18.02.2020 година .

2. Заклучокот влегува во сила со денот со денот на донесувањето, а ке се објави во ,,Службен Гласник на Општина Кавадарци,,.

Бр.08-1458/8
13.03.2020 година
К А В А Д А Р Ц И

СОВЕТ НА ОПШТИНА КАВАДАРЦИ
Претседател,
Ристо Сакалиев

Период Контролор

1 2 3	4 5 6 7 8 9 10 11	12 13 14 15 16	17 18 19 20 21 22 23 24 25 26
	0 4 3 4 2 1 5 1	7 3 2 0 1	0 8 3 5 4 6 0 3 1 2
Вид. раб.	Идентификационен број	Резервни кодекси	

Назив на субјектот__ООУ ДИМКАТА АНГЕЛОВ ГАБЕРОТ__
Адреса, седиште и телефон_Браќа Хаџи Тефови бр 40 Кавадарци 411-169_
Единствен даночен број___4011992107789

(корисници на средства од Буџетот)

ПРИХОДИ И РАСХОДИ

во текот на годината **-** Биланс на приходите и расходите

од **1 јануари до 31.12 .201**9 година

(во денари)

Ред. бр.	Група на сметки или сметка	П О З И Ц И Ј А	Ознака на АОП	И з н о с	
				Претходна година	Тековна година
1	2	3	4	5	6
		РАСХОДИ: **I. ТЕКОВНИ РАСХОДИ** (002+007+012+020+024+029+033+039)	001	414.853	466.467
		а) ПЛАТИ И НАДОМЕСТОЦИ (од 003 до 006)	002		
1.	401	Плати и надоместоци	003		
2.	402	Придонеси за социјално осигурување	004		
3.	403	Останати придонеси од плати	005		
4.	404	Надоместоци	006		
		б) РЕЗЕРВИ И НЕДЕФИНИРАНИ РАСХОДИ (од 008 до 011)	007		
5.	411	Финансирање на нови програми и потпрограми	008		
6.	412	Постојана резерва (непредвидливи расходи)	009		
7.	413	Тековни резерви (разновидни расходи)	010		
8.	414	Резерви за капитални расходи	011		
		в) СТОКИ И УСЛУГИ (од 013 до 019)	012	414.853	466.467
9.	420	Патни и дневни расходи	013		
10.	421	Комунални услуги, греење, комуникација и транспорт	014		

Ред. бр.	Група на сметки или сметка	П О З И Ц И Ј А	Ознака на АОП	И з н о с	
				Претходна година	Тековна година
1	2	3	4	5	6
11.	423	Материјали и ситен инвентар	015		
12.	424	Поправки и тековно одржување	016		
13.	425	Договорни услуги	017		
14.	426	Други тековни расходи	018		20.000
15.	427	Привремени вработувања	019	414.853	446.467
		г) ТЕКОВНИ ТРАНСФЕРИ ДО ВОНБУЏЕТСКИ ФОНДОВИ (од 021 до 023)	020		
16.	431	Трансфери до Фондот за ПИОМ	021		
17.	432	Трансфери до Агенцијата за вработување	022		
18.	433	Трансфери до Фондот за здравствено осигурување	023		
		д) ТЕКОВНИ ТРАНСФЕРИ ДО ЕЛС (од 025 до 028)	024		
19.	441	Дотации од ДДВ	025		
20.	442	Наменски дотации	026		
21.	443	Блок дотации	027		
22.	444	Дотации за делегирани одделни надлежности	028		
		ѓ) КАМАТНИ ПЛАЌАЊА (од 030 до 032)	029		
23.	451	Каматни плаќања кон нерезидентни кредитори	030		
24.	452	Каматни плаќања кон домашни кредитори	031		
25.	453	Каматни плаќања кон други нивоа на власт	032		
		е) СУБВЕНЦИИ И ТРАНСФЕРИ (од 034 до 038)	033		
26.	461	Субвенции за јавни претпријатија	034		
27.	462	Субвенции за приватни претпријатија	035		
28.	463	Трансфери до невладини организации	036		
29.	464	Разни трансфери	037		
30.	465	Исплати по извршни исправи	038		
		ж) СОЦИЈАЛНИ БЕНЕФИЦИИ (од 040 до 043)	039		
31.	471	Социјални надоместоци	040		
32.	472	Плаќања на бенефиции од Фондот за ПИОМ	041		
33.	473	Плаќање на надоместоци од Агенцијата за вработување	042		
34.	474	Плаќање на надоместоци од Фондот за здравствено осигурување	043		

Ред. бр.	Група на сметки или сметка	П О З И Ц И Ј А	Ознака на АОП	И з н о с	
				Претходна година	Тековна година
1	2	3	4	5	6
		II. КАПИТАЛНИ РАСХОДИ (од 045 до 054)	044		
35.	480	Купување на опрема и машини	045		
36.	481	Градежни објекти	046		
37.	482	Други градежни објекти	047		
38.	483	Купување на мебел	048		
39	484	Стратешки стоки и други резерви	049		
40.	485	Вложувања и нефинансиски средства	050		
41.	486	Купување на возила	051		
42.	487	Капитални трансфери до вонбуџетски фондови	052		
43.	488	Капитални дотации до ЕЛС	053		
44.	489	Капитални субвенции за претпријатија и невладини организации	054		
		III. ОТПЛАТА НА ГЛАВНИНА (од 056 до 058)	055		
45.	491	Отплата на главнина до нерезидентни кредитори	056		
46.	492	Отплата на главнина кон домашни институции	057		
47.	493	Отплата на главнина до други нивоа на власт	058		
		А.ВКУПНО РАСХОДИ (001 + 044 + 055)	059	414.853	466.467
		Б.ОСТВАРЕН ВИШОК НА ПРИХОДИ-ДОБИВКА ПРЕД ОДАНОЧУВАЊЕ (103 минус 059)	060		
48.	811, 812 и 813	**В. ДАНОЦИ, ПРИДОНЕСИ И ДРУГИ ДАВАЧКИ ОД ВИШОКОТ НА ПРИХОДИТЕ – ДОБИВКАТА ПРЕД ОДАНОЧУВАЊЕ**	061		
		Г. НЕТО ВИШОК НА ПРИХОДИ-ДОБИВКА ПО ОДАНОЧУВАЊЕ (060 минус 061)	062		
		Д. РАСПОРЕДУВАЊЕ НА НЕТО ВИШОКОТ НА ПРИХОДИТЕ-ДОБИВКАТА (од 064 до 066)	063		
49.	830	За покривање на загуба	064		
50.	831	За поврат во буџетот односно фондот	065		
51.	833	За пренос во наредната година	066		

Ред. бр. .	Група на сметки или сметка	П О З И Ц И Ј А	Ознака на АОП	И з н о с	
				Претходна година	Тековна година
1	2	3	4	5	6
		Ѓ. ВКУПНО (059+060) = 105 ако 061 е поголемо од 060 тогаш (059+061) = 105	067	414.853	466.467
		П Р И Х О Д И: **I. ДАНОЧНИ ПРИХОДИ** (од 069 до 076)	068		
52.	711	Данок од доход, од добивка и од капитални добивки	069		
53.	712	Придонеси за социјално осигурување	070		
54.	713	Даноци од имот	071		
55.	714	Домашни даноци на стоки и услуги	072		
56.	715	Данок од меѓународна трговија и трансакции (царини и давачки)	073		
57.	716	Еднократни посебни такси	074		
58.	717	Даноци на специфични услуги	075		
59.	718	Такси за користење или дозволи за вршење на дејност	076		
		II.НЕДАНОЧНИ ПРИХОДИ (од 078 до 082)	077		
60.	721	Претприемачки приход и приход од имот	078		
61.	722	Глоби, судски и административни такси	079		
62.	723	Такси и надоместоци	080		
63.	724	Други владини услуги	081		
64.	725	Други неданочни приходи	082		
		III.КАПИТАЛНИ ПРИХОДИ (од 083 до 087)	083		
65.	731	Продажба на капитални средства	084		
66.	732	Продажба на стоки	085		
67.	733	Продажба на земјиште и нематеријални вложувања	086		
68.	734	Приходи од дивиденди	087		
		IV. **ТРАНСФЕРИ И ДОНАЦИИ** (од 089 до 092)	088	414.853	466.467

Ред. бр.	Група на сметки или сметка	П О З И Ц И Ј А	Ознака на АОП	И з но с	
				Претходна година	Тековна година
1	2	3	4	5	6
69.	741	Трансфери од други нивоа на власт	089	414.853	466.467
70.	742	Донации од странство	090		
71	743	Капитални донации	091		
72.	744	Тековни донации	092		
		V. ДОМАШНО ЗАДОЛЖУВАЊЕ (од 094 до 096)	093		
73.	751	Краткорочни позајмици од земјата	094		
74.	753	Долгорочни обврзници	095		
75.	754	Друго домашно задолжување	096		
		VI. ЗАДОЛЖУВАЊЕ ВО СТРАНСТВО (од 098 до 100)	097		
76.	761	Меѓународни развојни агенции	098		
77.	762	Странски влади	099		
78.	769	Други задолжувања во странство	100		
79.	771	**VII. ПРОДАЖБА НА ХАРТИИ ОД ВРЕДНОСТ** Продажба на хартии од вредност	101		
80.	781	VIII. **ПРИХОДИ ОД ОТПЛАТА НА ЗАЕМИ** Приходи од наплатени дадени заеми	102		
		А. ВКУПНО ПРИХОДИ (068+077+083+088+093+097+101+102)	103	414.853	466.467
81.	890	**Б. НЕПОКРИЕНИ РАСХОДИ** (059+ 061 минус 103)	104	-	-
		В. ВКУПНО: (103+104 = 067)	105	414.853	466.467
82.		**Г. ПОСЕБНИ ПОДАТОЦИ:** Просечен број на вработени врз основа на часовите на работа во пресметковниот период (цел број)	106		

Во_Кавадарци_

На ден
29.02.2020

Лице одговорно за
составување на
билансот

____

М.П.

Раководител

____

Период

Контролор

			0	4	3	4	2	1	5	1	7	3	2	0	1	0	8	3	5	4	6	0	3	1	2
1	2	3	4	5	6	7	8	9	10	11	12	13	14	15	16	17	18	19	20	21	22	23	24	25	26

Вид. раб. — Идентификационен број — Резервни кодекси

Назив на субјектот__ООУ ДИМКАТА АНГЕЛОВ ГАБЕРОТ____________________
Адреса, седиште и телефон_Браќа Хаџи Тефови 40 411-169__________________
Единствен даночен број___4011992107789________________________________
Назив на корисникот____

БИЛАНС НА СОСТОЈБА

на ден_01.01 - 31.12.____2019__**година**

(во денари)

Ред. бр.	Група на сметки или сметка	П О З И Ц И Ј А	Ознака на АОП	Износ: Претходна година	Тековна година: Бруто	Тековна година: Исправка на вредност	Тековна година: Нето (6-7)
1	2	3	4	5	6	7	8
		А) АКТИВА: ПОСТОЈАНИ СРЕДСТВА (112+113+114+122+123)	**111**				
1.	00	**I. НЕМАТЕРИЈАЛНИ СРЕДСТВА**	**112**				
2.	010,011,012 и 015	**II. МАТЕРИЈАЛНИ ДОБРА И ПРИРОДНИ БОГАТСТВА (од 115 до 121**	**113**				
		III. МАТЕРИЈАЛНИ СРЕДСТВА (115 ДО 121)	**114**				
3.	020 и 029д	**Градежни објекти**	**115**				
4.	021 и 029д	**Станови и деловни објекти**	**116**				

Ред. бр.	Група на сметки или сметка	П О З И Ц И Ј А	Ознака на АОП	И з н о с			
				Претходна година	Тековна година		
					Бруто	Исправка на вредност	Нето (6-7)
1	2	3	4	5	6	7	8
5.	022 и 029	**Опрема**	**117**				
6.	023 и 029д	**Повеќегодишни насади**	**118**				
7.	024 и 029д	**Основно стадо**	**119**				
8.	025 и 029	**Други материјални средства**	**120**				
9.	026 и 029д	**Аванси за материјални средств**	**121**				
10.	030	**III -1. МАТЕРИЈАЛНИ СРЕДСТВА ВО ПОДГОТОВКА**	**122**				
11.	04	**IV.ДОЛГОРОЧНИ КРЕДИТИ И ПОЗАЈМИЦИ ДАДЕНИ ВО ЗЕМЈАТА И СТРАНСТВО И ОРОЧЕНИ СРЕДСТВА**	**123**				
		Б) ПАРИЧНИ СРЕДСТВА И ПОБАРУВАЊА (125+134+135+140+141+142+143+144+145+146)	**124**			-	
		I. ПАРИЧНИ СРЕДСТВА (126 до 133)	**125**				
12.	100	**Сметка**	**126**				
13.	101	**Благајна**	**127**				
14.	102	**Издвоени парични средства**	**128**				
15.	103	**Отворени акредитиви**	**129**				
16.	104	**Девизна сметка**	**130**				
17.	105	**Девизни акредитиви**	**131**				
18.	106	**Девизна благајна**	**132**				

Ред. бр.	Група на сметки или сметка	П О З И Ц И Ј А	Ознака на АОП	И з н о с			
				Претходна година	Тековна година		
					Бруто	Исправка на вредност	Нето (6-7)
1	2	3	4	5	6	7	8
19.	108	**Други парични средства**	**133**				
20.	11	**II. ХАРТИИ ОД ВРЕДНОСТ**	**134**				
		III. ПОБАРУВАЊА (136 до 139)	**135**				
21.	120	**Побарувања од буџетот**	**136**				
22.	121	**Побарувања од фондот**	**137**				
23.	122 и 129д	**Побарувања од купувачи во земјата**	**138**				
24.	123 и 129д	**Побарувања од купувачи во странство**	**139**				
25.	13	**IV. ПОБАРУВАЊА ЗА ДАДЕНИ АВАНСИ, ДЕПОЗИТИ И КАУЦИИ**	**140**				
26.	14	**V. КРАТКОРОЧНИ ФИНАСИСКИ ПОБАРУВАЊА**	**141**				
27.	15	**VI. ПОБАРУВАЊА ОД ВРАБОТЕНИТЕ**	**142**				
28.	16	**VII. ФИНАСИСКИ ПРЕСМЕТКОВНИ ОДНОСИ**	**143**				
29.	17	**VIII. ПОБАРУВАЊА ОД ДРЖАВАТА И ДРУГИ ИНСТИТУЦИИ**	**144**				
30.	190 до 197	**IX. АКТИВНИ ВРЕМЕНСКИ РАЗГРАНИЧУВАЊА**	**145**				
31.	198	**Други активни временски разгарничувања**	**146**			-	
		В) МАТЕРИЈАЛИ, РЕЗЕРВНИ ДЕЛОВИ И СИТЕН ИНВЕНТАР (148 до 153)	**147**				
32.	31	**Материјали**	**148**				

Ред. бр.	Група на сметки или сметка	ПОЗИЦИЈА	Ознака на АОП	Износ			
				Претходна година	Тековна година		
					Бруто	Исправка на вредност	Нето (6-7)
1	2	3	4	5	6	7	8
33.	32	**Резервни делови**	**149**				
34.	36	**Ситен инвентар**	**150**				
35.	60	**Производство**	**151**				
36.	63	**Готови производи**	**152**				
37.	65,66 и 67	**Стоки, аванси, депозити и кауции**	**153**				
		Г) НЕПОКРИЕНИ РАСХОДИ И ДРУГИ ДОЛГОРОЧНИ КРЕДИТИ И ЗАЕМИ (155 до 157)	**154**				
38.	090	**Непокриени расходи од поранешни години**	**155**				
39	092	**Непокриени расходи**	**156**				
40.	095	**Примени долгорочни кредити и заеми**	**157**				
41.	08	**III. ДРУГИ СРЕДСТВА**	**158**				
		ВКУПНА АКТИВА (111+124+147+154+158)	**159**			-	
42.	990 до 994	**ВОНБИЛАНСНА ЕВИДЕНЦИЈА-АКТИВА**	**160**				

Ред. бр.	Група на сметки или сметка	П О З И Ц И Ј А	Ознака на АОП	И з н о с	
				Претходна година (почетна состојба) (тековна година)	Износ на денот на билансирање
1	2	3	4	5	6
		I. ПАСИВА: ИЗВОРИ НА КАПИТАЛНИ СРЕДСТВА (162+163)	**161**		
43.	900	**Државен -јавен капитал**	**162**		
44.	901	**Останат капитал(залихи на материјали, резервни делови, ситен инвентар и хартии од вредност**	**163**		
45.	91	**II Ревалоризациона резерва**	**164**		
		III. ДОЛГОРОЧНИ ОБВРСКИ (166 до 172)	**165**		
46.	920	**Обврски по долгорочни кредити**	**166**		
47.	922	**Вложувања од странски лица**	**167**		
48.	923	**Кредити од банки во земјата**	**168**		
49.	924	**Други кредити во земјата**	**169**		
50.	925	**Кредити од странство**	**170**		
51.	927	**Долгорочни обврски за примени депозити и кауции**	**171**		
52.	928	**Други долгорочни обврски**	**172**		
		IV. ТЕКОВНИ ОБВРСКИ (174+175+180+181+189+195+196+197+198)	**173**		
53.	21	**а) Краткорочни обврски по основ на хартии од вредност**	**174**		

Ред. бр.	Група на сметки или сметка	П О З И Ц И Ј А	Ознака на АОП	И з но с	
				Претходна година (почетна состојба) (тековна година)	Износ на денот на билансирање
1	2	3	4	5	6
		б) Краткорочни обрски спрема добавувачи (176 до 179)	175		
54.	220	Обврски спрема добавувачи во земјата	176		
55.	221	Обврски спрема добавувачи во странство	177		
56.	224	Обврски спрема добавувачи за нефактурирани стоки, материјали и услуги	178		
57.	225	Обврски спрема добавувачи - граѓани	179		
58.	23	в) Примени аванси, депозити и кауции	180		
		г) Краткорочни финасиски обврски (182 до 188)	181		
59.	240	Обврски од заедничко работење со субјектите	182		
60.	241	Обврски за кредити во земјата	183		
61.	242	Обврски за кредити во странаство	184		
62.	243	Обврски за вложени средства во земјата	185		
63.	245	Други краткорочни финасиски обврски	186		
64.	246	Обврски спрема работниците	187		
65.	247	Обврски по запирање на работниците	188		

Ред. бр.	Група на сметки или сметка	П О З И Ц И Ј А	Ознака на АОП	И з н о с	
				Претходна година (почетна состојба) (тековна година)	Износ на денот на билансирање
1	2	3	4	5	6
		д) Обврски спрема државата и други институцииза (190 до 194)	**189**		
66.	250	**Обврски за данок на додадена вредност**	**190**		
	251	**Обврски за акцизи**	**191**		
67.	252	**Обврски за царини и царински давачки**	**192**		
68.	253	**Обврски за даноци и придонеси по договор за дело и авторско дело**	**193**		
69.	255	**Обврски за други даноци и придонеси**	**194**		
70.	26	**ѓ) Финасиски и пресметковни односи**	**195**		
71	27	**е) Обврски за даноци и придонеси од добивка**	**196**		
72.	28	**ж) Краткорочни обврски за плати и други обврски спрема вработените**	**197**		
73.	29	**з) Пасивни временски разграничувања**	**198**		
74.	98	**IV. ИЗВОРИ НА ДРУГИ СРЕДСТВА Извори на други средства**	**199**		
		ВКУПНА ПАСИВА (161+164+165+173+199)	**200**		
75.	955 до 999	**ВОНБИЛАНСНА ЕВИДЕНЦИЈА - ПАСИВА**	**201**		

Во_Кавадарци_ Лице одговорно за составување на билансот М.П. Раководител

На ден 29.02.2020 ______________________________ ______________

Период Контролор

	0 4 3 4 2 1 5 1	7 3 2 0 1	0 8 3 5 4 7 8 7 1 0
1 2 3	4 5 6 7 8 9 10 11	12 13 14 15 16	17 18 19 20 21 22 23 24 25 26
Вид. раб.	Идентификационен број	Резервни кодекси	

Назив на субјектот___ООУ ДИМКАТА АНГЕЛОВ ГАБЕРОТ____________________
Адреса, седиште и телефон_Браќа Хаџи Тефови бр 40 Кавадарци 411-169_______
Единствен даночен број___4011992107789**________________________________**

(корисници на средства од Буџетот)

ПРИХОДИ И РАСХОДИ

во текот на годината **-** Биланс на приходите и расходите

од 1 јануари до 31.12 ..2019 година

(во денари)

Ред. бр.	Група на сметки или сметка	П О З И Ц И Ј А	Ознака на АОП	И з н о с	
				Претходна година	Тековна година
1	2	3	4	5	6
		РАСХОДИ: **I. ТЕКОВНИ РАСХОДИ** (002+007+012+020+024+029+033+039)	001	148.755	69.363
		а) ПЛАТИ И НАДОМЕСТОЦИ (од 003 до 006)	002		
1.	401	Плати и надоместоци	003		
2.	402	Придонеси за социјално осигурување	004		
3.	403	Останати придонеси од плати	005		
4.	404	Надоместоци	006		
		б) РЕЗЕРВИ И НЕДЕФИНИРАНИ РАСХОДИ (од 008 до 011)	007		
5.	411	Финансирање на нови програми и потпрограми	008		
6.	412	Постојана резерва (непредвидливи расходи)	009		
7.	413	Тековни резерви (разновидни расходи)	010		
8.	414	Резерви за капитални расходи	011		
		в) СТОКИ И УСЛУГИ (од 013 до 019)	012	148.755	69.363
9.	420	Патни и дневни расходи	013	3.500	4.000
10.	421	Комунални услуги, греење, комуникација и транспорт	014		

Ред. бр.	Група на сметки или сметка	П О З И Ц И Ј А	Ознака на АОП	И з н о с	
				Претходна година	Тековна година
1	2	3	4	5	6
11.	423	Материјали и ситен инвентар	015	27.304	4.437
12.	424	Поправки и тековно одржување	016	70.948	38.940
13.	425	Договорни услуги	017	14.622	9.658
14.	426	Други тековни расходи	018	32.381	12.328
15.	427	Привремени вработувања	019		
		г) ТЕКОВНИ ТРАНСФЕРИ ДО ВОНБУЏЕТСКИ ФОНДОВИ (од 021 до 023)	020		
16.	431	Трансфери до Фондот за ПИОМ	021		
17.	432	Трансфери до Агенцијата за вработување	022		
18.	433	Трансфери до Фондот за здравствено осигурување	023		
		д) ТЕКОВНИ ТРАНСФЕРИ ДО ЕЛС (од 025 до 028)	024		
19.	441	Дотации од ДДВ	025		
20.	442	Наменски дотации	026		
21.	443	Блок дотации	027		
22.	444	Дотации за делегирани одделни надлежности	028		
		ѓ) КАМАТНИ ПЛАЌАЊА (од 030 до 032)	029		
23.	451	Каматни плаќања кон нерезидентни кредитори	030		
24.	452	Каматни плаќања кон домашни кредитори	031		
25.	453	Каматни плаќања кон други нивоа на власт	032		
		е) СУБВЕНЦИИ И ТРАНСФЕРИ (од 034 до 038)	033		
26.	461	Субвенции за јавни претпријатија	034		
27.	462	Субвенции за приватни претпријатија	035		
28.	463	Трансфери до невладини организации	036		
29.	464	Разни трансфери	037		
30.	465	Исплати по извршни исправи	038		
		ж) СОЦИЈАЛНИ БЕНЕФИЦИИ (од 040 до 043)	039		
31.	471	Социјални надоместоци	040		
32.	472	Плаќања на бенефиции од Фондот за ПИОМ	041		
33.	473	Плаќање на надоместоци од Агенцијата за вработување	042		
34.	474	Плаќање на надоместоци од Фондот за здравствено осигурување	043		

Ред. бр.	Група на сметки или сметка	П О З И Ц И Ј А	Ознака на АОП	И з н о с	
				Претходна година	Тековна година
1	2	3	4	5	6
		II. КАПИТАЛНИ РАСХОДИ (од 045 до 054)	044	84.000	114.220
35.	480	Купување на опрема и машини	045	64.000	110.000
36.	481	Градежни објекти	046		
37.	482	Други градежни објекти	047		
38.	483	Купување на мебел	048		4.220
39	484	Стратешки стоки и други резерви	049		
40.	485	Вложувања и нефинансиски средства	050	20.000	
41.	486	Купување на возила	051		
42.	487	Капитални трансфери до вонбуџетски фондови	052		
43.	488	Капитални дотации до ЕЛС	053		
44.	489	Капитални субвенции за претпријатија и невладини организации	054		
		III. ОТПЛАТА НА ГЛАВНИНА (од 056 до 058)	055		
45.	491	Отплата на главнина до нерезидентни кредитори	056		
46.	492	Отплата на главнина кон домашни институции	057		
47.	493	Отплата на главнина до други нивоа на власт	058		
		А.ВКУПНО РАСХОДИ (001 + 044 + 055)	059	232.755	183.583
		Б.ОСТВАРЕН ВИШОК НА ПРИХОДИ-ДОБИВКА ПРЕД ОДАНОЧУВАЊЕ (103 минус 059)	060	172.060	14.087
48.	811, 812 и 813	**В. ДАНОЦИ, ПРИДОНЕСИ И ДРУГИ ДАВАЧКИ ОД ВИШОКОТ НА ПРИХОДИТЕ – ДОБИВКАТА ПРЕД ОДАНОЧУВАЊЕ**	061	16.658	1.742
		Г. НЕТО ВИШОК НА ПРИХОДИ-ДОБИВКА ПО ОДАНОЧУВАЊЕ (060 минус 061)	062	155.402	12.345
		Д. РАСПОРЕДУВАЊЕ НА НЕТО ВИШОКОТ НА ПРИХОДИТЕ-ДОБИВКАТА (од 064 до 066)	063	172.060	14.087
49.	830	За покривање на загуба	064		
50.	831	За поврат во буџетот односно фондот	065		
51.	833	За пренос во наредната година	066	172.060	14.087

Ред. бр.	Група на сметки или сметка	П О З И Ц И Ј А	Ознака на АОП	И з н о с	
				Претходна година	Тековна година
1	2	3	4	5	6
		Ѓ. ВКУПНО (059+060) = 105 ако 061 е поголемо од 060 тогаш (059+061) = 105	067	404.815	197.670
		П Р И Х О Д И: **I. ДАНОЧНИ ПРИХОДИ** (од 069 до 076)	068		
52.	711	Данок од доход, од добивка и од капитални добивки	069		
53.	712	Придонеси за социјално осигурување	070		
54.	713	Даноци од имот	071		
55.	714	Домашни даноци на стоки и услуги	072		
56.	715	Данок од меѓународна трговија и трансакции (царини и давачки)	073		
57.	716	Еднократни посебни такси	074		
58.	717	Даноци на специфични услуги	075		
59.	718	Такси за користење или дозволи за вршење на дејност	076		
		II.НЕДАНОЧНИ ПРИХОДИ (од 078 до 082)	077	404.815	197.670
60.	721	Претприемачки приход и приход од имот	078		
61.	722	Глоби, судски и административни такси	079		
62.	723	Такси и надоместоци	080	171.694	25.610
63.	724	Други владини услуги	081		
64.	725	Други неданочни приходи	082	233.121	172.060
		III.КАПИТАЛНИ ПРИХОДИ (од 083 до 087)	083		
65.	731	Продажба на капитални средства	084		
66.	732	Продажба на стоки	085		
67.	733	Продажба на земјиште и нематеријални вложувања	086		
68.	734	Приходи од дивиденди	087		
		IV. **ТРАНСФЕРИ И ДОНАЦИИ** (од 089 до 092)	088		

Ред. бр.	Група на сметки или сметка	П О З И Ц И Ј А	Ознака на АОП	И з н о с	
				Претходна година	Тековна година
1	2	3	4	5	6
69.	741	Трансфери од други нивоа на власт	089		
70.	742	Донации од странство	090		
71	743	Капитални донации	091		
72.	744	Тековни донации	092		
		V. ДОМАШНО ЗАДОЛЖУВАЊЕ (од 094 до 096)	093		
73.	751	Краткорочни позајмици од земјата	094		
74.	753	Долгорочни обврзници	095		
75.	754	Друго домашно задолжување	096		
		VI. ЗАДОЛЖУВАЊЕ ВО СТРАНСТВО (од 098 до 100)	097		
76.	761	Меѓународни развојни агенции	098		
77.	762	Странски влади	099		
78.	769	Други задолжувања во странство	100		
79.	771	**VII. ПРОДАЖБА НА ХАРТИИ ОД ВРЕДНОСТ** Продажба на хартии од вредност	101		
80.	781	VIII. **ПРИХОДИ ОД ОТПЛАТА НА ЗАЕМИ** Приходи од наплатени дадени заеми	102		
		А. ВКУПНО ПРИХОДИ (068+077+083+088+093+097+101+102)	103	404.815	197.670
81.	890	**Б. НЕПОКРИЕНИ РАСХОДИ** (059+ 061 минус 103)	104	-	
		В. ВКУПНО: (103+104 = 067)	105	404.815	197.670
82.		**Г. ПОСЕБНИ ПОДАТОЦИ:** Просечен број на вработени врз основа на часовите на работа во пресметковниот период (цел број)	106		

Во_Кавадарци_

На ден_29.02.2020

Лице одговорно за составување на билансот

____

М.П.

Раководител

____

			0	4	3	4	2	1	5	1	7	3	2	0	1	0	8	3	5	4	7	8	7	1	0
1	2	3	4	5	6	7	8	9	10	11	12	13	14	15	16	17	18	19	20	21	22	23	24	25	26

Период Контролор

Вид. раб. Идентификационен број Резервни кодекси

Назив на субјектот__ООУ ДИМКАТА АНГЕЛОВ ГАБЕРОТ______________________
Адреса, седиште и телефон__Браќа Хаџи ТЕФОВИ бр 40 Кавадарци 411-169______
Единствен даночен број________4011992107789______________________________
Назив на корисникот____

БИЛАНС НА СОСТОЈБА

на ден 01.01.-31.12.____2019__**година**

(во денари)

Ред. бр.	Група на сметки или сметка	П О З И Ц И Ј А	Ознака на АОП	И з н о с			
				Претходна година	Тековна година		
					Бруто	Исправка на вредност	Нето (6-7)
1	2	3	4	5	6	7	8
		А) АКТИВА: ПОСТОЈАНИ СРЕДСТВА (112+113+114+122+123)	**111**				
1.	00	**I. НЕМАТЕРИЈАЛНИ СРЕДСТВА**	**112**				
2.	010,011,012 и 015	**II. МАТЕРИЈАЛНИ ДОБРА И ПРИРОДНИ БОГАТСТВА (од 115 до 121**	**113**				
		III. МАТЕРИЈАЛНИ СРЕДСТВА (115 ДО 121)	**114**				
3.	020 и 029д	**Градежни објекти**	**115**				
4.	021 и 029д	**Станови и деловни објекти**	**116**				

Ред. бр.	Група на сметки или сметка	П О З И Ц И Ј А	Ознака на АОП	И з н о с			
				Претходна година	Тековна година		
					Бруто	Исправка на вредност	Нето (6-7)
1	2	3	4	5	6	7	8
5.	022 и 029	**Опрема**	**117**				
6.	023 и 029д	**Повеќегодишни насади**	**118**				
7.	024 и 029д	**Основно стадо**	**119**				
8.	025 и 029	**Други материјални средства**	**120**				
9.	026 и 029д	**Аванси за материјални средств**	**121**				
10.	030	**III -1. МАТЕРИЈАЛНИ СРЕДСТВА ВО ПОДГОТОВКА**	**122**				
11.	04	**IV.ДОЛГОРОЧНИ КРЕДИТИ И ПОЗАЈМИЦИ ДАДЕНИ ВО ЗЕМЈАТА И СТРАНСТВО И ОРОЧЕНИ СРЕДСТВА**	**123**				
		Б) ПАРИЧНИ СРЕДСТВА И ПОБАРУВАЊА (125+134+135+140+141+142+143+144+145+146)	**124**	**268.781**	**176.320**	**-**	**176.320**
		I. ПАРИЧНИ СРЕДСТВА (126 до 133)	**125**	**172.060**	**14.087**	**-**	**14.087**
12.	100	**Сметка**	**126**	**172.060**	**14.087**	**-**	**14.087**
13.	101	**Благајна**	**127**				
14.	102	**Издвоени парични средства**	**128**				
15.	103	**Отворени акредитиви**	**129**				
16.	104	**Девизна сметка**	**130**				
17.	105	**Девизни акредитиви**	**131**				
18.	106	**Девизна благајна**	**132**				

Ред. бр.	Група на сметки или сметка	П О З И Ц И Ј А	Ознака на АОП	И з н о с			
				Претходна Година	Тековна година		
					Бруто	Исправка на вредност	Нето (6-7)
1	2	3	4	5	6	7	8
19.	108	**Други парични средства**	**133**				
20.	11	**II. ХАРТИИ ОД ВРЕДНОСТ**	**134**				
		III. ПОБАРУВАЊА (136 до 139)	**135**	**80.063**	**160.491**	**-**	**160.491**
21.	120	**Побарувања од буџетот**	**136**				
22.	121	**Побарувања од фондот**	**137**				
23.	122 и 129д	**Побарувања од купувачи во земјата**	**138**	**80.063**	**160.491**	**-**	**160.491**
24.	123 и 129д	**Побарувања од купувачи во странство**	**139**				
25.	13	**IV. ПОБАРУВАЊА ЗА ДАДЕНИ АВАНСИ, ДЕПОЗИТИ И КАУЦИИ**	**140**				
26.	14	**V. КРАТКОРОЧНИ ФИНАСИСКИ ПОБАРУВАЊА**	**141**				
27.	15	**VI. ПОБАРУВАЊА ОД ВРАБОТЕНИТЕ**	**142**				
28.	16	**VII. ФИНАСИСКИ ПРЕСМЕТКОВНИ ОДНОСИ**	**143**				
29.	17	**VIII. ПОБАРУВАЊА ОД ДРЖАВАТА И ДРУГИ ИНСТИТУЦИИ**	**144**				
30.	190 до 197	**IX. АКТИВНИ ВРЕМЕНСКИ РАЗГРАНИЧУВАЊА**	**145**				
31.	198	**Други активни временски разгарничувања**	**146**	**16.658**	**1.742**	**-**	**1.742**
		В) МАТЕРИЈАЛИ, РЕЗЕРВНИ ДЕЛОВИ И СИТЕН ИНВЕНТАР (148 до 153)	**147**				
32.	31	**Материјали**	**148**				

Ред. бр.	Група на сметки или сметка	П О З И Ц И Ј А	Ознака на АОП	И з н о с			
				Претходна Година	Тековна година		
					Бруто	Исправка на вредност	Нето (6-7)
1	2	3	4	5	6	7	8
33.	32	**Резервни делови**	**149**				
34.	36	**Ситен инвентар**	**150**				
35.	60	**Производство**	**151**				
36.	63	**Готови производи**	**152**				
37.	65,66 и 67	**Стоки, аванси, депозити и кауции**	**153**				
		Г) НЕПОКРИЕНИ РАСХОДИ И ДРУГИ ДОЛГОРОЧНИ КРЕДИТИ И ЗАЕМИ (155 до 157)	**154**				
38.	090	**Непокриени расходи од поранешни години**	**155**				
39	092	**Непокриени расходи**	**156**				
40.	095	**Примени долгорочни кредити и заеми**	**157**				
41.	08	**III. ДРУГИ СРЕДСТВА**	**158**				
		ВКУПНА АКТИВА (111+124+147+154+158)	**159**	**268.781**	**176.320**	**-**	**176.320**
42.	990 до 994	**ВОНБИЛАНСНА ЕВИДЕНЦИЈА-АКТИВА**	**160**				

Ред. бр.	Група на сметки или сметка	П О З И Ц И Ј А	Ознака на АОП	И з н о с	
				Претходна година (почетна состојба) (тековна година)	Износ на денот на билансирање
1	2	3	4	5	6
		I. ПАСИВА: ИЗВОРИ НА КАПИТАЛНИ СРЕДСТВА (162+163)	**161**		
43.	900	**Државен -јавен капитал**	**162**		
44.	901	**Останат капитал(залихи на материјали, резервни делови, ситен инвентар и хартии од вредност**	**163**		
45.	91	**II Ревалоризациона резерва**	**164**		
		III. ДОЛГОРОЧНИ ОБВРСКИ (166 до 172)	**165**		
46.	920	**Обврски по долгорочни кредити**	**166**		
47.	922	**Вложувања од странски лица**	**167**		
48.	923	**Кредити од банки во земјата**	**168**		
49.	924	**Други кредити во земјата**	**169**		
50.	925	**Кредити од странство**	**170**		
51.	927	**Долгорочни обврски за примени депозити и кауции**	**171**		
52.	928	**Други долгорочни обврски**	**172**		
		IV. ТЕКОВНИ ОБВРСКИ (174+175+180+181+189+195+196+197+198)	**173**	**268.781**	**176.320**
53.	21	**а) Краткорочни обврски по основ на хартии од вредност**	**174**		

Ред. бр.	Група на сметки или сметка	П О З И Ц И Ј А	Ознака на АОП	И з н о с	
				Претходна година (почетна состојба) (тековна година)	Износ на денот на билансирање
1	2	3	4	5	6
		б) Краткорочни обрски спрема добавувачи (176 до 179)	**175**		
54.	220	**Обврски спрема добавувачи во земјата**	**176**		
55.	221	**Обврски спрема добавувачи во странство**	**177**		
56.	224	**Обврски спрема добавувачи за нефактурирани стоки, материјали и услуги**	**178**		
57.	225	**Обврски спрема добавувачи - граѓани**	**179**		
58.	23	**в) Примени аванси, депозити и кауции**	**180**		
		г) Краткорочни финасиски обврски (182 до 188)	**181**		
59.	240	**Обврски од заедничко работење со субјектите**	**182**		
60.	241	**Обврски за кредити во земјата**	**183**		
61.	242	**Обврски за кредити во странаство**	**184**		
62.	243	**Обврски за вложени средства во земјата**	**185**		
63.	245	**Други краткорочни финасиски обврски**	**186**		
64.	246	**Обврски спрема работниците**	**187**		
65.	247	**Обврски по запирање на работниците**	**188**		

Ред. бр.	Група на сметки или сметка	П О З И Ц И Ј А	Ознака на АОП	И з н о с	
				Претходна година (почетна состојба) (тековна година)	Износ на денот на билансирање
1	2	3	4	5	6
		д) Обврски спрема државата и други институцииза (190 до 194)	**189**		
66.	250	**Обврски за данок на додадена вредност**	**190**		
	251	**Обврски за акцизи**	**191**		
67.	252	**Обврски за царини и царински давачки**	**192**		
68.	253	**Обврски за даноци и придонеси по договор за дело и авторско дело**	**193**		
69.	255	**Обврски за други даноци и придонеси**	**194**		
70.	26	**ѓ) Финасиски и пресметковни односи**	**195**		
71	27	**е) Обврски за даноци и придонеси од добивка**	**196**	**16.658**	**1.742**
72.	28	**ж) Краткорочни обврски за плати и други обврски спрема вработените**	**197**		
73.	29	**з) Пасивни временски разграничувања**	**198**	**252.123**	**174.578**
74.	98	**IV. ИЗВОРИ НА ДРУГИ СРЕДСТВА Извори на други средства**	**199**		
		ВКУПНА ПАСИВА (161+164+165+173+199)	**200**	**268.781**	**176.320**
75.	955 до 999	**ВОНБИЛАНСНА ЕВИДЕНЦИЈА - ПАСИВА**	**201**		

Во_Кавадарци________ Лице одговорно за составување на билансот М.П. Раководител

На ден_29.02.2020 ______________________________ ______________

Период Контролор

			0	4	3	4	2	1	5	1	7	3	2	0	1	0	8	3	5	4	9	0	3	1	4
1	2	3	4	5	6	7	8	9	10	11	12	13	14	15	16	17	18	19	20	21	22	23	24	25	26

Вид. раб. Идентификационен број Резервни кодекси

Назив на субјектот_ООУ ДИМКАТА АНГЕЛОВ ГАБЕРОТ _____________________
Адреса, седиште и телефон_Браќа Хаџи Тефови бр40 Кавадарци 411-169_______
Единствен даночен број____4011992107789______________________________________

(корисници на средства од Буџетот)

ПРИХОДИ И РАСХОДИ

во текот на годината - Биланс на приходите и расходите

од 1 јануари до 31.12 ,2019 година

(во денари)

Ред. бр.	Група на сметки или сметка	П О З И Ц И Ј А	Ознака на АОП	И з н о с	
				Претходна година	Тековна година
1	2	3	4	5	6
		РАСХОДИ: **I. ТЕКОВНИ РАСХОДИ** (002+007+012+020+024+029+033+039)	001	28.756.762	29.108.270
		а) ПЛАТИ И НАДОМЕСТОЦИ (од 003 до 006)	002	24.919.058	26.129.919
1.	401	Плати и надоместоци	003	18.190.986	18.954.986
2.	402	Придонеси за социјално осигурување	004	6.728.072	7.174.933
3.	403	Останати придонеси од плати	005		
4.	404	Надоместоци	006		
		б) РЕЗЕРВИ И НЕДЕФИНИРАНИ РАСХОДИ (од 008 до 011)	007		
5.	411	Финансирање на нови програми и потпрограми	008		
6.	412	Постојана резерва (непредвидливи расходи)	009		
7.	413	Тековни резерви (разновидни расходи)	010		
8.	414	Резерви за капитални расходи	011		
		в) СТОКИ И УСЛУГИ (од 013 до 019)	012	3.837.704	2.978.351
9.	420	Патни и дневни расходи	013	16.160	2.950
10.	421	Комунални услуги, греење, комуникација и транспорт	014	2.396.218	1.447.067

Ред. бр.	Група на сметки или сметка	П О З И Ц И Ј А	Ознака на АОП	И з н о с	
				Претходна година	Тековна година
1	2	3	4	5	6
11.	423	Материјали и ситен инвентар	015	320.639	409.735
12.	424	Поправки и тековно одржување	016	717.149	715.309
13.	425	Договорни услуги	017	304.373	290.976
14.	426	Други тековни расходи	018	83.165	112.314
15.	427	Привремени вработувања	019		
		г) ТЕКОВНИ ТРАНСФЕРИ ДО ВОНБУЏЕТСКИ ФОНДОВИ (од 021 до 023)	020		
16.	431	Трансфери до Фондот за ПИОМ	021		
17.	432	Трансфери до Агенцијата за вработување	022		
18.	433	Трансфери до Фондот за здравствено осигурување	023		
		д) ТЕКОВНИ ТРАНСФЕРИ ДО ЕЛС (од 025 до 028)	024		
19.	441	Дотации од ДДВ	025		
20.	442	Наменски дотации	026		
21.	443	Блок дотации	027		
22.	444	Дотации за делегирани одделни надлежности	028		
		ѓ) КАМАТНИ ПЛАЌАЊА (од 030 до 032)	029		
23.	451	Каматни плаќања кон нерезидентни кредитори	030		
24.	452	Каматни плаќања кон домашни кредитори	031		
25.	453	Каматни плаќања кон други нивоа на власт	032		
		е) СУБВЕНЦИИ И ТРАНСФЕРИ (од 034 до 038)	033		
26.	461	Субвенции за јавни претпријатија	034		
27.	462	Субвенции за приватни претпријатија	035		
28.	463	Трансфери до невладини организации	036		
29.	464	Разни трансфери	037		
30.	465	Исплати по извршни исправи	038		
		ж) СОЦИЈАЛНИ БЕНЕФИЦИИ (од 040 до 043)	039		
31.	471	Социјални надоместоци	040		
32.	472	Плаќања на бенефиции од Фондот за ПИОМ	041		
33.	473	Плаќање на надоместоци од Агенцијата за вработување	042		
34.	474	Плаќање на надоместоци од Фондот за здравствено осигурување	043		

Ред. бр.	Група на сметки или сметка	П О З И Ц И Ј А	Ознака на АОП	И з н о с	
				Претходна година	Тековна година
1	2	3	4	5	6
		II. КАПИТАЛНИ РАСХОДИ (од 045 до 054)	044	1.938.720	2.548.772
35.	480	Купување на опрема и машини	045	1.908.720	150.000
36.	481	Градежни објекти	046		
37.	482	Други градежни објекти	047		2.250.000
38.	483	Купување на мебел	048	30.000	118.772
39	484	Стратешки стоки и други резерви	049		
40.	485	Вложувања и нефинансиски средства	050		30.000
41.	486	Купување на возила	051		
42.	487	Капитални трансфери до вонбуџетски фондови	052		
43.	488	Капитални дотации до ЕЛС	053		
44.	489	Капитални субвенции за претпријатија и невладини организации	054		
		III. ОТПЛАТА НА ГЛАВНИНА (од 056 до 058)	055		
45.	491	Отплата на главнина до нерезидентни кредитори	056		
46.	492	Отплата на главнина кон домашни институции	057		
47.	493	Отплата на главнина до други нивоа на власт	058		
		А.ВКУПНО РАСХОДИ (001 + 044 + 055)	059	30.695.482	31.657.042
		Б.ОСТВАРЕН ВИШОК НА ПРИХОДИ-ДОБИВКА ПРЕД ОДАНОЧУВАЊЕ (103 минус 059)	060		
48.	811, 812 и 813	**В. ДАНОЦИ, ПРИДОНЕСИ И ДРУГИ ДАВАЧКИ ОД ВИШОКОТ НА ПРИХОДИТЕ – ДОБИВКАТА ПРЕД ОДАНОЧУВАЊЕ**	061		
		Г. НЕТО ВИШОК НА ПРИХОДИ-ДОБИВКА ПО ОДАНОЧУВАЊЕ (060 минус 061)	062		
		Д. РАСПОРЕДУВАЊЕ НА НЕТО ВИШОКОТ НА ПРИХОДИТЕ-ДОБИВКАТА (од 064 до 066)	063		
49.	830	За покривање на загуба	064		
50.	831	За поврат во буџетот односно фондот	065		
51.	833	За пренос во наредната година	066		

Ред. бр. .	Група на сметки или сметка	П О З И Ц И Ј А	Ознака на АОП	И з н о с	
				Претходна година	Тековна година
1	2	3	4	5	6
		Ѓ. ВКУПНО (059+060) = 105 ако 061 е поголемо од 060 тогаш (059+061) = 105	067	30.695.482	31.657.042
		П Р И Х О Д И: **I. ДАНОЧНИ ПРИХОДИ** (од 069 до 076)	068		
52.	711	Данок од доход, од добивка и од капитални добивки	069		
53.	712	Придонеси за социјално осигурување	070		
54.	713	Даноци од имот	071		
55.	714	Домашни даноци на стоки и услуги	072		
56.	715	Данок од меѓународна трговија и трансакции (царини и давачки)	073		
57.	716	Еднократни посебни такси	074		
58.	717	Даноци на специфични услуги	075		
59.	718	Такси за користење или дозволи за вршење на дејност	076		
		II.НЕДАНОЧНИ ПРИХОДИ (од 078 до 082)	077		
60.	721	Претприемачки приход и приход од имот	078		
61.	722	Глоби, судски и административни такси	079		
62.	723	Такси и надоместоци	080		
63.	724	Други владини услуги	081		
64.	725	Други неданочни приходи	082		
		III.КАПИТАЛНИ ПРИХОДИ (од 083 до 087)	083		
65.	731	Продажба на капитални средства	084		
66.	732	Продажба на стоки	085		
67.	733	Продажба на земјиште и нематеријални вложувања	086		
68.	734	Приходи од дивиденди	087		
		IV. **ТРАНСФЕРИ И ДОНАЦИИ** (од 089 до 092)	088	30.695.482	31.657.042

Ред. бр.	Група на сметки или сметка	П О З И Ц И Ј А	Ознака на АОП	И з н о с	
				Претходна година	Тековна година
1	2	3	4	5	6
69.	741	Трансфери од други нивоа на власт	089	30.695.482	31.657.042
70.	742	Донации од странство	090		
71	743	Капитални донации	091		
72.	744	Тековни донации	092		
		V. ДОМАШНО ЗАДОЛЖУВАЊЕ (од 094 до 096)	093		
73.	751	Краткорочни позајмици од земјата	094		
74.	753	Долгорочни обврзници	095		
75.	754	Друго домашно задолжување	096		
		VI. ЗАДОЛЖУВАЊЕ ВО СТРАНСТВО (од 098 до 100)	097		
76.	761	Меѓународни развојни агенции	098		
77.	762	Странски влади	099		
78.	769	Други задолжувања во странство	100		
79.	771	**VII. ПРОДАЖБА НА ХАРТИИ ОД ВРЕДНОСТ** Продажба на хартии од вредност	101		
80.	781	VIII. **ПРИХОДИ ОД ОТПЛАТА НА ЗАЕМИ** Приходи од наплатени дадени заеми	102		
		А. ВКУПНО ПРИХОДИ (068+077+083+088+093+097+101+102)	103	30.695.482	31.657.042
81.	890	**Б. НЕПОКРИЕНИ РАСХОДИ** (059+ 061 минус 103)	104	-	
		В. ВКУПНО: (103+104 = 067)	105	30.695.482	31.657.042
82.		**Г. ПОСЕБНИ ПОДАТОЦИ:** Просечен број на вработени врз основа на часовите на работа во пресметковниот период (цел број)	106	64	64

ВоКавадарци__

На ден
29.02.2020_

Лице одговорно за
составување на
билансот

____

М.П.

Раководител

____

Период Контролор

			0	4	3	4	2	1	5	1	7	3	2	0	1	0	8	3	5	4	9	0	3	1	4
1	2	3	4	5	6	7	8	9	10	11	12	13	14	15	16	17	18	19	20	21	22	23	24	25	26

Вид. раб. Идентификационен број Резервни кодекси

БИЛАНС НА СОСТОЈБА

Назив на субјектот_ООУ ДИМКАТА АНГЕЛОВ ГАБЕРОТ ______________________
Адреса, седиште и телефон_Браќа Хаџи Тефови бр 40 Кавадарци 411-169_______
Единствен даночен број___4011992107789__________________________________
Назив на корисникот____

на ден 01.01.-31.12.____2019__**година**

(во денари)

Ред. бр.	Група на сметки или сметка	П О З И Ц И Ј А	Ознака на АОП	Износ			
				Претходна година	Тековна година		
					Бруто	Исправка на вредност	Нето (6-7)
1	2	3	4	5	6	7	8
		А) АКТИВА: ПОСТОЈАНИ СРЕДСТВА (112+113+114+122+123)	**111**	**37.608.172**	**63.961.780**	**24.060.219**	**39.901.561**
1.	00	**I. НЕМАТЕРИЈАЛНИ СРЕДСТВА**	**112**				
2.	010,011,012 и 015	**II. МАТЕРИЈАЛНИ ДОБРА И ПРИРОДНИ БОГАТСТВА (од 115 до 121**	**113**				
		III. МАТЕРИЈАЛНИ СРЕДСТВА (115 ДО 121)	**114**	**37.608.172**	**63.961.780**	**24.060.219**	**39.901.561**
3.	020 и 029д	**Градежни објекти**	**115**	**36.352.165**	**49.610.194**	**11.541.685**	**38.068.509**
4.	021 и 029д	**Станови и деловни објекти**	**116**				

Ред. бр.	Група на сметки или сметка	П О З И Ц И Ј А	Ознака на АОП	И з н о с			
				Претходна Година	Тековна година		
					Бруто	Исправка на вредност	Нето (6-7)
1	2	3	4	5	6	7	8
5.	022 и 029	**Опрема**	**117**	**1.190.915**	**14.256.494**	**12.518.534**	**1.737.960**
6.	023 и 029д	**Повеќегодишни насади**	**118**				
7.	024 и 029д	**Основно стадо**	**119**				
8.	025 и 029	**Други материјални средства**	**120**	**65.092**	**95.092**	**-**	**95.092**
9.	026 и 029д	**Аванси за материјални средств**	**121**				
10.	030	**III -1. МАТЕРИЈАЛНИ СРЕДСТВА ВО ПОДГОТОВКА**	**122**				
11.	04	**IV.ДОЛГОРОЧНИ КРЕДИТИ И ПОЗАЈМИЦИ ДАДЕНИ ВО ЗЕМЈАТА И СТРАНСТВО И ОРОЧЕНИ СРЕДСТВА**	**123**				
		Б) ПАРИЧНИ СРЕДСТВА И ПОБАРУВАЊА (125+134+135+140+141+142+143+144+145+146)	**124**	**2.265.513**	**2.405.708**	**-**	**2.405.708**
		I. ПАРИЧНИ СРЕДСТВА (126 до 133)	**125**				
12.	100	**Сметка**	**126**				
13.	101	**Благајна**	**127**				
14.	102	**Издвоени парични средства**	**128**				
15.	103	**Отворени акредитиви**	**129**				
16.	104	**Девизна сметка**	**130**				
17.	105	**Девизни акредитиви**	**131**				
18.	106	**Девизна благајна**	**132**				

Ред. бр.	Група на сметки или сметка	П О З И Ц И Ј А	Ознака на АОП	И з н о с			
				Претходна Година	Тековна година		
					Бруто	Исправка на вредност	Нето (6-7)
1	2	3	4	5	6	7	8
19.	108	**Други парични средства**	**133**				
20.	11	**II. ХАРТИИ ОД ВРЕДНОСТ**	**134**				
		III. ПОБАРУВАЊА (136 до 139)	**135**				
21.	120	**Побарувања од буџетот**	**136**				
22.	121	**Побарувања од фондот**	**137**				
23.	122 и 129д	**Побарувања од купувачи во земјата**	**138**				
24.	123 и 129д	**Побарувања од купувачи во странство**	**139**				
25.	13	**IV. ПОБАРУВАЊА ЗА ДАДЕНИ АВАНСИ, ДЕПОЗИТИ И КАУЦИИ**	**140**	**5.350**	**31.708**	**-**	**31.708**
26.	14	**V. КРАТКОРОЧНИ ФИНАСИСКИ ПОБАРУВАЊА**	**141**				
27.	15	**VI. ПОБАРУВАЊА ОД ВРАБОТЕНИТЕ**	**142**				
28.	16	**VII. ФИНАСИСКИ ПРЕСМЕТКОВНИ ОДНОСИ**	**143**				
29.	17	**VIII. ПОБАРУВАЊА ОД ДРЖАВАТА И ДРУГИ ИНСТИТУЦИИ**	**144**				
30.	190 до 197	**IX. АКТИВНИ ВРЕМЕНСКИ РАЗГРАНИЧУВАЊА**	**145**				
31.	198	**Други активни временски разгарничувања**	**146**	**2.260.163**	**2.374.000**	**-**	**2.374.000**
		В) МАТЕРИЈАЛИ, РЕЗЕРВНИ ДЕЛОВИ И СИТЕН ИНВЕНТАР (148 до 153)	**147**				
32.	31	**Материјали**	**148**				

Ред. бр.	Група на сметки или сметка	П О З И Ц И Ј А	Ознака на АОП	И з н о с			
				Претходна Година	Тековна година		
					Бруто	Исправка на вредност	Нето (6-7)
1	2	3	4	5	6	7	8
33.	32	**Резервни делови**	**149**				
34.	36	**Ситен инвентар**	**150**				
35.	60	**Производство**	**151**				
36.	63	**Готови производи**	**152**				
37.	65,66 и 67	**Стоки, аванси, депозити и кауции**	**153**				
		Г) НЕПОКРИЕНИ РАСХОДИ И ДРУГИ ДОЛГОРОЧНИ КРЕДИТИ И ЗАЕМИ (155 до 157)	**154**				
38.	090	**Непокриени расходи од поранешни години**	**155**				
39	092	**Непокриени расходи**	**156**				
40.	095	**Примени долгорочни кредити и заеми**	**157**				
41.	08	**III. ДРУГИ СРЕДСТВА**	**158**				
		ВКУПНА АКТИВА (111+124+147+154+158)	**159**	**39.873.685**	**66.367.488**	**24.060.219**	**42.307.269**
42.	990 до 994	**ВОНБИЛАНСНА ЕВИДЕНЦИЈА-АКТИВА**	**160**				

Ред. бр.	Група на сметки или сметка	П О З И Ц И Ј А	Ознака на АОП	И з н о с	
				Претходна година (почетна состојба) (тековна година)	Износ на денот на билансирање
1	2	3	4	5	6
		I. ПАСИВА: ИЗВОРИ НА КАПИТАЛНИ СРЕДСТВА (162+163)	**161**	**37.608.172**	**39.901.561**
43.	900	**Државен -јавен капитал**	**162**	**37.608.172**	**39.901.561**
44.	901	**Останат капитал(залихи на материјали, резервни делови, ситен инвентар и хартии од вредност**	**163**		
45.	91	**II Ревалоризациона резерва**	**164**		
		III. ДОЛГОРОЧНИ ОБВРСКИ (166 до 172)	**165**		
46.	920	**Обврски по долгорочни кредити**	**166**		
47.	922	**Вложувања од странски лица**	**167**		
48.	923	**Кредити од банки во земјата**	**168**		
49.	924	**Други кредити во земјата**	**169**		
50.	925	**Кредити од странство**	**170**		
51.	927	**Долгорочни обврски за примени депозити и кауции**	**171**		
52.	928	**Други долгорочни обврски**	**172**		
		IV. ТЕКОВНИ ОБВРСКИ (174+175+180+181+189+195+196+197+198)	**173**	**2.265.513**	**2.405.708**
53.	21	**а) Краткорочни обврски по основ на хартии од вредност**	**174**		

+

Ред. бр.	Група на сметки или сметка	П О З И Ц И Ј А	Ознака на АОП	И з н о с	
				Претходна година (почетна состојба) (тековна година)	Износ на денот на билансирање
1	2	3	4	5	6
		б) Краткорочни обрски спрема добавувачи (176 до 179)	**175**	93.588	61.676
54.	220	**Обврски спрема добавувачи во земјата**	**176**	93.588	61.676
55.	221	**Обврски спрема добавувачи во странство**	**177**		
56.	224	**Обврски спрема добавувачи за нефактурирани стоки, материјали и услуги**	**178**		
57.	225	**Обврски спрема добавувачи - граѓани**	**179**		
58.	23	**в) Примени аванси, депозити и кауции**	**180**		
		г) Краткорочни финасиски обврски (182 до 188)	**181**		
59.	240	**Обврски од заедничко работење со субјектите**	**182**		
60.	241	**Обврски за кредити во земјата**	**183**		
61.	242	**Обврски за кредити во странаство**	**184**		
62.	243	**Обврски за вложени средства во земјата**	**185**		
63.	245	**Други краткорочни финасиски обврски**	**186**		
64.	246	**Обврски спрема работниците**	**187**		
65.	247	**Обврски по запирање на работниците**	**188**		

Ред. бр.	Група на сметки или сметка	П О З И Ц И Ј А	Ознака на АОП	И з н о с	
				Претходна година (почетна состојба) (тековна година)	Износ на денот на билансирање
1	2	3	4	5	6
		д) Обврски спрема државата и други институцииза (190 до 194)	**189**		
66.	250	**Обврски за данок на додадена вредност**	**190**		
	251	**Обврски за акцизи**	**191**		
67.	252	**Обврски за царини и царински давачки**	**192**		
68.	253	**Обврски за даноци и придонеси по договор за дело и авторско дело**	**193**		
69.	255	**Обврски за други даноци и придонеси**	**194**		
70.	26	**ѓ) Финасиски и пресметковни односи**	**195**		
71	27	**е) Обврски за даноци и придонеси од добивка**	**196**		
72.	28	**ж) Краткорочни обврски за плати и други обврски спрема вработените**	**197**	**2.166.575**	**2.312.324**
73.	29	**з) Пасивни временски разграничувања**	**198**	**5.350**	**31.708**
74.	98	**IV. ИЗВОРИ НА ДРУГИ СРЕДСТВА Извори на други средства**	**199**		
		ВКУПНА ПАСИВА (161+164+165+173+199)	**200**	**39.873.685**	**42.307.269**
75.	955 до 999	**ВОНБИЛАНСНА ЕВИДЕНЦИЈА - ПАСИВА**	**201**		

Во Кавадарци__ Лице одговорно за составување на билансот М.П. Раководител

На ден_29.02.2020______ ____ _________________

Врз основа на член 50 став 1 точка 3 од Законот за локална самоуправа (,,Сл.Весник на РМ,, бр.05/02) и член 113 став 1 точка 4 од Статутот на Општина Кавадарци (,,Сл.Гласник на Општина Кавадарци,, бр.08/2005), Градоначалникот на Општина Кавадарци, донесе

Р Е Ш Е Н И Е

за објавување на Заклучокот за усвојување на
Годишна сметка на ООУ,,Димката Ангелов Габерот,, Ваташа и посебните сметки
за 2019 година

1. Се објавува Заклучокот за усвојување на Годишна сметка на ООУ,,Димката Ангелов Габерот,, Ваташа и посебните сметки за 2019 година, донесен на седница на Совет на Општина Кавадарци одржана на ден 13.02.2020 година.

2.Решението влегува во сила со денот на донесувањето, а ке се објави во ,,Службен Гласник на Општина Кавадарци,,.

Бр.09-1811/9
17.03.2020 година
К А В А Д А Р Ц И

ОПШТИНА КАВАДАРЦИ
ГРАДОНАЧАЛНИК
м-р Митко Јанчев

Врз основа на член 36 став 1 точка 9 од Законот за локална самоуправа ("Сл.Весник на РМ" бр.5/2002), а во врско со член 108 став 1 алинеа 5 од Законот за основно образование(,,Сл.Весник на РМ,, бр.161/19), член 82 став 1 точка 33 од Статутот на општина Кавадарци ("Сл.гласник на општина Кавадарци" бр.8/05, 14/10, 24/10, 38/19),

Советот на Општина Кавадарци на седницата одржана на ден 13.03. 2020 година, донесе

З А К Л У Ч О К
За усвојување на Годишна сметка
на ООУ,,Димката Ангелов Габерот,, с. Ваташа и посебните сметки
за 2019 година

1. СЕ УСВОЈУВА Годишната сметка на ООУ,, Димката Ангелов Габерот ,, с. Ваташа и посебните сметки: 903, 787, 603, 160010838960311, 785-10, 785-25, 785-30 за 2019 година, донесени на седница на Училишен Одбор на ООУ,, Димката Ангелов Габерот ,, Ваташа на ден 24.01.2020 година .

2. Заклучокот влегува во сила со денот со денот на донесувањето, а ке се објави во ,,Службен Гласник на Општина Кавадарци,,.

Бр.08-1458/9
13.03.2020 година
К А В А Д А Р Ц И

СОВЕТ НА ОПШТИНА КАВАДАРЦИ
Претседател,
Ристо Сакалиев

ИЗВЕШТАЈ

01.01.2019 - 31.12.2019

Збирна табела за донаторски сметки ООУ "ДАГ" с.Ваташа

Конто	Опис на конто	Шпанија Турција Романија Бугарија	Полска Италија Грција Финска Шпанија	Романија Турција Словенија Полска
		785-25	**785-10**	**785-30**
742119	Други општи и тековни донации	1,307,199	1,103,958	1,134,455
	Вкупно - 742	**1,307,199**	**1,103,958**	**1,134,455**
420120	Патувања во земја - патни	361,804	576,562	453,132
420220	Патувања во странство - патни расхо.	0	0	0
420230	Патувања во странство - хотел	0	0	0
	Вкупно - 420	**361,804**	**576,562**	**453,132**
423410	Прехрамбени продукти	0	0	0
423990	Други материјали	0	0	0
		0	**0**	**0**
425740	Дополнителни активности	0	0	0
425750	Вонучилишни активности	0	0	10,000
425760	Превозни услуги	0	0	0
425920	Копирање и печатење	10,834	12,300	6,157
425990	Договорни услуги	184,500	173,430	361,253
	Вкупно - 425	**195,334**	**185,730**	**377,410**
426210	Репрезентација	11,191	10,673	0
426310	Семинари	0	0	5,000
	Вкупно - 426	**11,191**	**10,673**	**5,000**
	Вкупно приходи	**1,307,199**	**1,103,958**	**1,134,455**
	Вкупно расходи	**568,329**	**772,965**	**835,542**
	салдо на последен извод 31.12.2019	**738,870**	**330,993**	**298,913**

31.12.2019 г.
Кавадарци
изработил
Невенка Јанеска

Директор
Марјанчо Јанкулов
____

ФИНАНСИСКИ ИЗВЕШТАЈ ЗА 2019
ЗА СМЕТКА 903
ООУ "ДИМКАТА АНГЕЛОВ ГАБЕРОТ" с.Ваташа

конто	*опис на конто*	потрошено-реализација
401130	плати	10,249,083.00
401310	персонален данок	741,697.00
	вкупно	**10,990,780.00**
402110	ПИО	2,782,880.00
402190	допол.придонес за пио	0.00
402210	здравство	1,119,953.00
402310	вработување	181,805.00
402220	проф.заболување	75,762.00
402290	допол.придонес за здравство	0.00
	вкупно	**4,160,400.00**
420120	патни трошоци	2,370.00
	вкупно	**2,370.00**
421110	електрична енергија	235,408.00
421120	водовод	107,575.00
421220	дрва	310,983.00
421240	течни горива	10,000.00
421310	пошта	8,178.00
421320	телефон	28,952.00
421390	др.т-ци за комуникација	6,380.00
421410	горива и масла	15,000.00
421440	транспорт на луге	4,500.00
	вкупно	**726,976.00**
423110	канцелариски м-ли	43,980.00
423120	весници и списанија	18,107.00
423210	материјали за АОП	29,647.00
423310	униформи	39,530.00
423410	прехранбени продукти и пијалоци	14,453.00
423610	наставно образовни помагала	29,833.00
423620	училишни материјали	24,535.00
423710	с-ва за хигиена	49,758.00
423720	материјали за поправки	30,708.00
423810	ситен инвентар	29,551.00
423990	други материјали	29,850.00
	вкупно	**339,952.00**
424210	одржување на згради	179,808.00
424220	Обезбедување на објекти	489,356.00
424230	дезинсекција ,дератизација	14,000.00
424410	Поправки и одрж на мебел	29,000.00
424420	одржување на софтвер и хардвер	47,720.00
424430	поправка на машини	30,000.00
424440	поправки и одрж на др.опрема	21,575.00

424510	одржување на зелени површини	24,181.00
	вкупно	**835,640.00**
425250	осигурување	26,532.00
425290	други финансиски услуги	14,700.00
425490	лекарски прегледи	25,500.00
425740	дополнителни активности	19,806.00
425750	услуги за вонучилишни активности	21,000.00
425760	превозни услуги	74,210.00
425920	копирање	18,203.00
425970	консултански услуги	5,430.00
425990	др.договорни услуги	69,519.00
	вкупно	**274,900.00**
426120	членарини во домашни организации	5,500.00
426210	репрезентација	18,320.00
426310	семинари и натпревари	42,650.00
426410	огласи	45,233.00
426990	др.оперативни расходи	24,600.00
	вкупно	**136,303.00**
480140	купување на видео инфор.опрема	179,052.00
480160	купување на опрема за греење	14,500.00
480190	купување на друга опрема	23,527.00
	вкупно	**217,079.00**
482930	реконструкција на др.објекти	362,608.00
	вкупно	**362,608.00**
483120	купување на училишен мебел	170,000.00
483190	купување на друг мебел	10,000.00
	вкупно	**180,000.00**
485710	книги во библиотека	19,866.00
	вкупно	**19,866.00**
	вкупно плата 401+402	**15,151,180.00**
	вкупно материјален трошок	**3,095,694.00**
	ВКУПНО	**18,246,874.00**

31.12.2019 г.

Кавадарци

изработил
Јанеска Невенка

Директор
Марјанчо Јанкулов

____

ПРЕГЛЕД НА ПРИХОДИ И РАСХОДИ
ВО ООУ Д-А-Г ВАТАША ЗА СОПСТВЕНАТА СМЕТКА -787-
ОД 01.01.2019Г.-31.12.2019Г.

ПОЧЕТНО САЛДО 2019	ПРИХОДНО КОНТО	ПРИХОДИ		РАСХОДНО КОНТО	РАСХОДИ	
497.00	**723119**		0.00			
				425990	др.договорни услуги	0.00
					вкупно	**0.00**
				426990	други оперативни услуги	0.00
					вкупно	**0.00**
		ВКУПНО	**0.00**		***ВКУПНО***	**0.00**

крајно салдо
497.00

31.12.2019г
Кавадарци

ДИРЕКТОР

____

Марјанчо Јанкулов

изработил
Јанеска Невенка

.

Врз основа на член 50 став 1 точка 3 од Законот за локална самоуправа (,,Сл.Весник на РМ,, бр.05/02) и член 113 став 1 точка 4 од Статутот на Општина Кавадарци (,,Сл.Гласник на Општина Кавадарци,, бр.08/2005), Градоначалникот на Општина Кавадарци, донесе

Р Е Ш Е Н И Е

за објавување на Заклучокот за усвојување на
Годишна сметка на ООУ,,Тоде Хаџи Тефов ,, Кавадарци и посебните сметки
за 2019 година

1. Се објавува Заклучокот за усвојување на Годишна сметка на ООУ,,Тоде Хаџи Тефов ,, Кавадарци и посебните сметки за 2019 година, донесен на седница на Совет на Општина Кавадарци одржана на ден 13.02.2020 година.

2.Решението влегува во сила со денот на донесувањето, а ке се објави во ,,Службен Гласник на Општина Кавадарци,,.

Бр.09-1811/10
17.03.2020 година
К А В А Д А Р Ц И

ОПШТИНА КАВАДАРЦИ
ГРАДОНАЧАЛНИК
м-р Митко Јанчев

Врз основа на член 36 став 1 точка 9 од Законот за локална самоуправа (“Сл.Весник на РМ” бр.5/2002), а во врско со член 108 став 1 алинеа 5 од Законот за основно образование(,,Сл.Весник на РМ,, бр.161/19), член 82 став 1 точка 33 од Статутот на општина Кавадарци (“Сл.гласник на општина Кавадарци” бр.8/05, 14/10, 24/10, 38/19),

Советот на Општина Кавадарци на седницата одржана на ден 13.03. 2020 година, донесе

З А К Л У Ч О К
За усвојување на Годишна сметка
на ООУ,,Тоде Хаџи Тефов ,, Кавадарци и посебни сметки за 2019 година

1. СЕ УСВОЈУВА Годишната сметка на ООУ,, Тоде Хаџи Тефов ,, Кавадарци и посебни сметки : 903,787, 603, 160010833860318 за 2019 година, донесени на седница на Училишен Одбор на ООУ,, Тоде Хаџи Тефов ,, Кавадарци одржана на ден 06.02.2020 година .
2. Заклучокот влегува во сила со денот со денот на донесувањето, а ке се објави во ,,Службен Гласник на Општина Кавадарци,,.

Бр.08-1458/10
13.03.2020 година
К А В А Д А Р Ц И

СОВЕТ НА ОПШТИНА КАВАДАРЦИ
Претседател,
Ристо Сакалиев

ФИНАНСИСКИ ИЗВЕШТАЈ ЗА 2019

ЗА СМЕТКА - 903 -

ООУ" ТОДЕ ХАЏИ ТЕФОВ" КАВАДАРЦИ

конто	*опис на конто*	потрошено-реализација
401130	плати	21,605,300.00
401310	персонален данок	1,421,234.00
	вкупно	**23,026,534.00**
402110	ПИО	5,830,336.00
402190	допол.придонес за пио	642
402210	здравство	2,346,390.00
402310	вработување	380,954.00
402220	проф.заболување	158,703.00
402290	допол.придонес за здравство	271.00
	вкупно	**8,717,296.00**
420120	патни трошоци	6,650.00
	вкупно	**6,650.00**
421110	електрична енергија	525,986.00
421120	водовод	284,063.00
421220	дрва	1,138,424.00
421240	течни горива	0.00
421310	пошта	10,639.00
421320	телефон	72,988.00
421390	други трошоци за комуникација	21,969.00
421410	горива и масла	150,000.00
421420	регистрација на моторни возила	12,048.00
421440	транспорт на луге	38,600.00
	вкупно	**2,254,717.00**
423110	канцелариски м-ли	56,919.00
423120	весници и списанија	16,031.00
423210	материјали за АОП	47,258.00
423310	униформи	75,200.00
423320	обувки	14,000.00
423410	прехрамбени продукти и пијалоци	29,319.00
423610	наставно образовни помагала	15,770.00
423620	училишни материјали	7,364.00
423710	с-ва за хигиена	32,908.00
423720	материјали за поправки	45,420.00
423810	ситен инвентар	42,550.00
423990	други материјали	33,699.00
	вкупно	**416,438.00**
424110	поправки и сервисирање на возила	28,623.00
424210	одржување на згради	54,120.00
424220	обезбедување на објекти	596,724.00

424230	дезинсекција ,дератизација и дезинфекција	16,000.00
424410	поправки и одржување на мебел	27,200.00
424420	поправки и одржување на софтвер и хардвер	6,400.00
424430	поправка и одржување на машини	21,476.00
424440	поправки и одржување на др.опрема	2,040.00
424510	одржување на зелени површини	12,242.00
	вкупно	**764,825.00**
425250	осигурување на недвижности	19,742.00
425290	други финансиски услуги	14,360.00
425490	лекарски прегледи	125,550.00
425640	израб.на детален урбан.план	9,440.00
425740	дополнителни активности	39,981.00
425920	копирање	2,988.00
425990	други договорни услуги	57,749.00
	вкупно	**269,810.00**
426120	членарини	5,000.00
426210	трошоци за репрезентација	13,280.00
426310	семинари и натпревари	52,350.00
426410	огласи	70,582.00
	вкупно	**141,212.00**
480190	купување на друга опрема	817,032.00
	вкупно	**817,032.00**
482930	реконструкција на објекти	248,609.00
	вкупно	**248,609.00**
483190	купување на друг мебел	295,800.00
	вкупно	**295,800.00**
485710	книги во библиотека	27,150.00
	вкупно	**27,150.00**
	вкупно плата 401+402	**31,743,830.00**
	вкупно мтеријален трошок	**5,242,243.00**
	ВКУПНО	**36,986,073.00**

12/31/2019

Кавадарци

Директор

Марија Трајкова

____

Изработил
Јанеска Невенка

ПРЕГЛЕД НА

ПРИХОДИ И РАСХОДИ ВО ООУ „ТОДЕ ХАЏИ ТЕФОВ„ КАВАДАРЦИ

ЗА СОПСТВЕНАТА СМЕТКА - 787-

од 01.01.2019 год. до 31.12.2019 год.

Почетно салдо 2019	приходно конто	*ПРИХОДИ*		расходно конто	*РАСХОДИ*	
147,483.00	**723119**			**421110**	електрична енергија	34,379.00
		закуп	317,021.00		***вкупно***	**34,379.00**
		продажба	2,050.00	**423120**	весници и списанија	6,600.00
		црвен крст	8,498.00	**423990**	други материјали	31,764.00
		списанија	6,600.00		***вкупно***	**38,364.00**
		ФОНД за талентирани и надарени деца донации	22,000.00	**425990**	други договорни услуги	29,816.00
		повратени погрешно уплатени средства	37,600.00		***вкупно***	**29,816.00**
				426990	други оперативни расходи	31,672.00
					вкупно	**31,672.00**
		вкупно	**393,769.00**		***вкупно***	**134,231.00**

31.12.2019 г.

Кавадарци

крајно салдо 407,021.00

Директор

Марија Трајкова

изработил

Јанеска Невенка

Врз основа на член 50 став 1 точка 3 од Законот за локална самоуправа (,,Сл.Весник на РМ,, бр.05/02) и член 113 став 1 точка 4 од Статутот на Општина Кавадарци (,,Сл.Гласник на Општина Кавадарци,, бр.08/2005), Градоначалникот на Општина Кавадарци, донесе

Р Е Ш Е Н И Е

за објавување на Заклучокот за усвојување на
Годишна сметка на ООУ,,Гоце Делчев ,, Кавадарци и посебните сметки за 2019 година

1. Се објавува Заклучокот за усвојување на Годишна сметка на ООУ,,Гоце Делчев ,, Кавадарци и посебните сметки за 2019 година, донесен на седница на Совет на Општина Кавадарци одржана на ден 13.02.2020 година.

2.Решението влегува во сила со денот на донесувањето, а ке се објави во ,,Службен Гласник на Општина Кавадарци,,.

Бр.09-1811/11
17.03.2020 година
К А В А Д А Р Ц И

ОПШТИНА КАВАДАРЦИ
ГРАДОНАЧАЛНИК
м-р Митко Јанчев

Врз основа на член 36 став 1 точка 9 од Законот за локална самоуправа (“Сл.Весник на РМ” бр.5/2002), а во врско со член 108 став 1 алинеа 5 од Законот за основно образование(,,Сл.Весник на РМ,, бр.161/19), член 82 став 1 точка 33 од Статутот на општина Кавадарци (“Сл.гласник на општина Кавадарци” бр.8/05, 14/10, 24/10, 38/19),

Советот на Општина Кавадарци на седницата одржана на ден 13.03. 2020 година, донесе

З А К Л У Ч О К
За усвојување на Годишна сметка
на ООУ,,Гоце Делчев ,, Кавадарци и посебните сметки за 2019 година

1. СЕ УСВОЈУВА Годишната сметка на ООУ,, Гоце Делчев,, Кавадарци и посебните сметки: 732010837090310, 732010837078715, : 732010837060318, 732010837078503, 732010837078541, 732010837078575, 732010837078580, 732010837078594, 7320108370785A3, 7320108370785B8, 7320108370785C2, 7320108370785D7, 7320108370785E1, 7320108370785F6, 7320108370785G0, 7320108370785H5, 73201083707IO за 2019 година, донесени на седница на Училишен Одбор на ООУ,, Гоце Делчев,, Кавадарци одржана на ден 20.02.2020 година .
2. Заклучокот влегува во сила со денот со денот на донесувањето, а ке се објави во ,,Службен Гласник на Општина Кавадарци,,.

Бр.08-1458/11
13.03.2020 година
К А В А Д А Р Ц И

СОВЕТ НА ОПШТИНА КАВАДАРЦИ
Претседател,
Ристо Сакалиев

Период Контролор

	0 4 3 4 2 1 3 5	7 3 2 0 1	0 8 3 7 0 7 8 5 А 3
1 2 3	4 5 6 7 8 9 10 11	12 13 14 15 16	17 18 19 20 21 22 23 24 25 26
Вид. раб.	Идентификационен број	Резервни кодекси	

Назив на субјектот________ООУ ГОЦЕ ДЕЛЧЕВ____________________________
Адреса, седиште и телефон__Цветан Димов бр.8 Кавадарци 411-837__________
Единствен даночен број__________4011992107827**_______________________________________**

(корисници на средства од Буџетот)
ПРИХОДИ И РАСХОДИ
во текот на годината **-** Биланс на приходите и расходите
од **1 јануари до 01. 01 .-** 31.12.2019____ година

(во денари)

Ред. бр.	Група на сметки или сметка	П О З И Ц И Ј А	Ознака на АОП	И з н о с	
				Претходна година	Тековна година
1	2	3	4	5	6
		РАСХОДИ: **I. ТЕКОВНИ РАСХОДИ** (002+007+012+020+024+029+033+039)	001	493.402	90.208
		а) ПЛАТИ И НАДОМЕСТОЦИ (од 003 до 006)	002		
1.	401	Плати и надоместоци	003		
2.	402	Придонеси за социјално осигурување	004		
3.	403	Останати придонеси од плати	005		
4.	404	Надоместоци	006		
		б) РЕЗЕРВИ И НЕДЕФИНИРАНИ РАСХОДИ (од 008 до 011)	007		
5.	411	Финансирање на нови програми и потпрограми	008		
6.	412	Постојана резерва (непредвидливи расходи)	009		
7.	413	Тековни резерви (разновидни расходи)	010		
8.	414	Резерви за капитални расходи	011		
		в) СТОКИ И УСЛУГИ (од 013 до 019)	012	493.402	90.208
9.	420	Патни и дневни расходи	013	357.676	49.612
10.	421	Комунални услуги, греење, комуникација и транспорт	014		

Ред. бр.	Група на сметки или сметка	П О З И Ц И Ј А	Ознака на АОП	И з н о с	
				Претходна година	Тековна година
1	2	3	4	5	6
11.	423	Материјали и ситен инвентар	015		
12.	424	Поправки и тековно одржување	016		
13.	425	Договорни услуги	017	135.726	40.596
14.	426	Други тековни расходи	018		
15.	427	Привремени вработувања	019		
		г) ТЕКОВНИ ТРАНСФЕРИ ДО ВОНБУЏЕТСКИ ФОНДОВИ (од 021 до 023)	020		
16.	431	Трансфери до Фондот за ПИОМ	021		
17.	432	Трансфери до Агенцијата за вработување	022		
18.	433	Трансфери до Фондот за здравствено осигурување	023		
		д) ТЕКОВНИ ТРАНСФЕРИ ДО ЕЛС (од 025 до 028)	024		
19.	441	Дотации од ДДВ	025		
20.	442	Наменски дотации	026		
21.	443	Блок дотации	027		
22.	444	Дотации за делегирани одделни надлежности	028		
		ѓ) КАМАТНИ ПЛАЌАЊА (од 030 до 032)	029		
23.	451	Каматни плаќања кон нерезидентни кредитори	030		
24.	452	Каматни плаќања кон домашни кредитори	031		
25.	453	Каматни плаќања кон други нивоа на власт	032		
		е) СУБВЕНЦИИ И ТРАНСФЕРИ (од 034 до 038)	033		
26.	461	Субвенции за јавни претпријатија	034		
27.	462	Субвенции за приватни претпријатија	035		
28.	463	Трансфери до невладини организации	036		
29.	464	Разни трансфери	037		
30.	465	Исплати по извршни исправи	038		
		ж) СОЦИЈАЛНИ БЕНЕФИЦИИ (од 040 до 043)	039		
31.	471	Социјални надоместоци	040		
32.	472	Плаќања на бенефиции од Фондот за ПИОМ	041		
33.	473	Плаќање на надоместоци од Агенцијата за вработување	042		
34.	474	Плаќање на надоместоци од Фондот за здравствено осигурување	043		

Ред. бр.	Група на сметки или сметка	П О З И Ц И Ј А	Ознака на АОП	И з н о с	
				Претходна година	Тековна година
1	2	3	4	5	6
		II. КАПИТАЛНИ РАСХОДИ (од 045 до 054)	044		
35.	480	Купување на опрема и машини	045		
36.	481	Градежни објекти	046		
37.	482	Други градежни објекти	047		
38.	483	Купување на мебел	048		
39	484	Стратешки стоки и други резерви	049		
40.	485	Вложувања и нефинансиски средства	050		
41.	486	Купување на возила	051		
42.	487	Капитални трансфери до вонбуџетски фондови	052		
43.	488	Капитални дотации до ЕЛС	053		
44.	489	Капитални субвенции за претпријатија и невладини организации	054		
		III. ОТПЛАТА НА ГЛАВНИНА (од 056 до 058)	055		
45.	491	Отплата на главнина до нерезидентни кредитори	056		
46.	492	Отплата на главнина кон домашни институции	057		
47.	493	Отплата на главнина до други нивоа на власт	058		
		А.ВКУПНО РАСХОДИ (001 + 044 + 055)	059	493.402	90.208
		Б.ОСТВАРЕН ВИШОК НА ПРИХОДИ-ДОБИВКА ПРЕД ОДАНОЧУВАЊЕ (103 минус 059)	060	256.890	166.682
48.	811, 812 и 813	**В. ДАНОЦИ, ПРИДОНЕСИ И ДРУГИ ДАВАЧКИ ОД ВИШОКОТ НА ПРИХОДИТЕ – ДОБИВКАТА ПРЕД ОДАНОЧУВАЊЕ**	061		-
		Г. НЕТО ВИШОК НА ПРИХОДИ-ДОБИВКА ПО ОДАНОЧУВАЊЕ (060 минус 061)	062	256.890	166.682
		Д. РАСПОРЕДУВАЊЕ НА НЕТО ВИШОКОТ НА ПРИХОДИТЕ-ДОБИВКАТА (од 064 до 066)	063	256.890	166.682
49.	830	За покривање на загуба	064		
50.	831	За поврат во буџетот односно фондот	065		
51.	833	За пренос во наредната година	066	256.890	166.682

Ред. бр. .	Група на сметки или сметка	П О З И Ц И Ј А	Озна ка на АОП	И з но с	
				Претходна година	Тековна година
1	2	3	4	5	6
		Ѓ. ВКУПНО (059+060) = 105 ако 061 е поголемо од 060 тогаш (059+061) = 105	067	750.292	256.890
		П Р И Х О Д И: **I. ДАНОЧНИ ПРИХОДИ** (од 069 до 076)	068		
52.	711	Данок од доход, од добивка и од капитални добивки	069		
53.	712	Придонеси за социјално осигурување	070		
54.	713	Даноци од имот	071		
55.	714	Домашни даноци на стоки и услуги	072		
56.	715	Данок од меѓународна трговија и трансакции (царини и давачки)	073		
57.	716	Еднократни посебни такси	074		
58.	717	Даноци на специфични услуги	075		
59.	718	Такси за користење или дозволи за вршење на дејност	076		
		II.НЕДАНОЧНИ ПРИХОДИ (од 078 до 082)	077		
60.	721	Претприемачки приход и приход од имот	078		
61.	722	Глоби, судски и административни такси	079		
62.	723	Такси и надоместоци	080		
63.	724	Други владини услуги	081		
64.	725	Други неданочни приходи	082		
		III.КАПИТАЛНИ ПРИХОДИ (од 083 до 087)	083		
65.	731	Продажба на капитални средства	084		
66.	732	Продажба на стоки	085		
67.	733	Продажба на земјиште и нематеријални вложувања	086		
68.	734	Приходи од дивиденди	087		
		IV. **ТРАНСФЕРИ И ДОНАЦИИ** (од 089 до 092)	088	750.292	256.890

Ред. бр.	Група на сметки или сметка	П О З И Ц И Ј А	Ознака на АОП	И з н о с	
				Претходна година	Тековна година
1	2	3	4	5	6
69.	741	Трансфери од други нивоа на власт	089		256.890
70.	742	Донации од странство	090	750.292	
71	743	Капитални донации	091		
72.	744	Тековни донации	092		
		V. ДОМАШНО ЗАДОЛЖУВАЊЕ (од 094 до 096)	093		
73.	751	Краткорочни позајмици од земјата	094		
74.	753	Долгорочни обврзници	095		
75.	754	Друго домашно задолжување	096		
		VI. ЗАДОЛЖУВАЊЕ ВО СТРАНСТВО (од 098 до 100)	097		
76.	761	Меѓународни развојни агенции	098		
77.	762	Странски влади	099		
78.	769	Други задолжувања во странство	100		
79.	771	**VII. ПРОДАЖБА НА ХАРТИИ ОД ВРЕДНОСТ** Продажба на хартии од вредност	101		
80.	781	**VIII. ПРИХОДИ ОД ОТПЛАТА НА ЗАЕМИ** Приходи од наплатени дадени заеми	102		
		А. ВКУПНО ПРИХОДИ (068+077+083+088+093+097+101+102)	103	750.292	256.890
81.	890	**Б. НЕПОКРИЕНИ РАСХОДИ** (059+ 061 минус 103)	104		
		В. ВКУПНО: (103+104 = 067)	105	750.292	256.890
82.		**Г. ПОСЕБНИ ПОДАТОЦИ:** Просечен број на вработени врз основа на часовите на работа во пресметковниот период (цел број)	106		

Во_Кавадарци

На ден_29.02.2020

Лице одговорно за составување на билансот

____

М.П.

Раководител

____

Период   Контролор

			0	4	3	4	2	1	3	5	7	3	2	0	1	0	8	3	7	0	7	8	5	А	3
1	2	3	4	5	6	7	8	9	10	11	12	13	14	15	16	17	18	19	20	21	22	23	24	25	26

Вид. раб.   Идентификационен број   Резервни кодекси

Назив на субјектот___ООУ ГОЦЕ ДЕЛЧЕВ ________________________________
Адреса, седиште и телефон___Цветан Димов бр.8 Кавадарци _411-837__________
Единствен даночен број______4011992107827______________________________
Назив на корисникот____

БИЛАНС НА СОСТОЈБА

на ден 01.01.- 31.12. 2019**_година**

(во денари)

Ред. бр.	Група на сметки или сметка	П О З И Ц И Ј А	Ознака на АОП	Износ			
				Претходна година	Тековна година		
					Бруто	Исправка на вредност	Нето (6-7)
1	2	3	4	5	6	7	8
		А) АКТИВА: ПОСТОЈАНИ СРЕДСТВА (112+113+114+122+123)	**111**				
1.	00	**I. НЕМАТЕРИЈАЛНИ СРЕДСТВА**	**112**				
2.	010,011,012 и 015	**II. МАТЕРИЈАЛНИ ДОБРА И ПРИРОДНИ БОГАТСТВА (од 115 до 121**	**113**				
		III. МАТЕРИЈАЛНИ СРЕДСТВА (115 ДО 121)	**114**				
3.	020 и 029д	**Градежни објекти**	**115**				
4.	021 и 029д	**Станови и деловни објекти**	**116**				

Ред. бр.	Група на сметки или сметка	П О З И Ц И Ј А	Ознака на АОП	И з н о с			
				Претходна година	Тековна година		
					Бруто	Исправка на вредност	Нето (6-7)
1	2	3	4	5	6	7	8
5.	022 и 029	**Опрема**	**117**				
6.	023 и 029д	**Повеќегодишни насади**	**118**				
7.	024 и 029д	**Основно стадо**	**119**				
8.	025 и 029	**Други материјални средства**	**120**				
9.	026 и 029д	**Аванси за материјални средств**	**121**				
10.	030	**III -1. МАТЕРИЈАЛНИ СРЕДСТВА ВО ПОДГОТОВКА**	**122**				
11.	04	**IV.ДОЛГОРОЧНИ КРЕДИТИ И ПОЗАЈМИЦИ ДАДЕНИ ВО ЗЕМЈАТА И СТРАНСТВО И ОРОЧЕНИ СРЕДСТВА**	**123**				
		Б) ПАРИЧНИ СРЕДСТВА И ПОБАРУВАЊА (125+134+135+140+141+142+143+144+145+146)	**124**	**256.890**	**166.682**	**-**	**166.682**
		I. ПАРИЧНИ СРЕДСТВА (126 до 133)	**125**	**256.890**	**166.682**	**-**	**166.682**
12.	100	**Сметка**	**126**	**256.890**	**166.682**	**-**	**166.682**
13.	101	**Благајна**	**127**				
14.	102	**Издвоени парични средства**	**128**				
15.	103	**Отворени акредитиви**	**129**				
16.	104	**Девизна сметка**	**130**				
17.	105	**Девизни акредитиви**	**131**				
18.	106	**Девизна благајна**	**132**				

Ред. бр.	Група на сметки или сметка	П О З И Ц И Ј А	Ознака на АОП	И з н о с			
				Претходна Година	Тековна година		
					Бруто	Исправка на вредност	Нето (6-7)
1	2	3	4	5	6	7	8
19.	108	**Други парични средства**	**133**				
20.	11	**II. ХАРТИИ ОД ВРЕДНОСТ**	**134**				
		III. ПОБАРУВАЊА (136 до 139)	**135**				
21.	120	**Побарувања од буџетот**	**136**				
22.	121	**Побарувања од фондот**	**137**				
23.	122 и 129д	**Побарувања од купувачи во земјата**	**138**				
24.	123 и 129д	**Побарувања од купувачи во странство**	**139**				
25.	13	**IV. ПОБАРУВАЊА ЗА ДАДЕНИ АВАНСИ, ДЕПОЗИТИ И КАУЦИИ**	**140**				
26.	14	**V. КРАТКОРОЧНИ ФИНАСИСКИ ПОБАРУВАЊА**	**141**				
27.	15	**VI. ПОБАРУВАЊА ОД ВРАБОТЕНИТЕ**	**142**				
28.	16	**VII. ФИНАСИСКИ ПРЕСМЕТКОВНИ ОДНОСИ**	**143**				
29.	17	**VIII. ПОБАРУВАЊА ОД ДРЖАВАТА И ДРУГИ ИНСТИТУЦИИ**	**144**				
30.	190 до 197	**IX. АКТИВНИ ВРЕМЕНСКИ РАЗГРАНИЧУВАЊА**	**145**				
31.	198	**Други активни временски разгарничувања**	**146**				
		В) МАТЕРИЈАЛИ, РЕЗЕРВНИ ДЕЛОВИ И СИТЕН ИНВЕНТАР (148 до 153)	**147**				
32.	31	**Материјали**	**148**				

Ред. бр.	Група на сметки или сметка	П О З И Ц И Ј А	Ознака на АОП	И з н о с			
				Претходна Година	Тековна година		
					Бруто	Исправка на вредност	Нето (6-7)
1	2	3	4	5	6	7	8
33.	32	**Резервни делови**	**149**				
34.	36	**Ситен инвентар**	**150**				
35.	60	**Производство**	**151**				
36.	63	**Готови производи**	**152**				
37.	65,66 и 67	**Стоки, аванси, депозити и кауции**	**153**				
		Г) НЕПОКРИЕНИ РАСХОДИ И ДРУГИ ДОЛГОРОЧНИ КРЕДИТИ И ЗАЕМИ (155 до 157)	**154**				
38.	090	**Непокриени расходи од поранешни години**	**155**				
39	092	**Непокриени расходи**	**156**				
40.	095	**Примени долгорочни кредити и заеми**	**157**				
41.	08	**III. ДРУГИ СРЕДСТВА**	**158**				
		ВКУПНА АКТИВА (111+124+147+154+158)	**159**	**256.890**	**166.682**	**-**	**166.682**
42.	990 до 994	**ВОНБИЛАНСНА ЕВИДЕНЦИЈА-АКТИВА**	**160**				

Ред. бр.	Група на сметки или сметка	П О З И Ц И Ј А	Ознака на АОП	И з н о с	
				Претходна година (почетна состојба) (тековна година)	Износ на денот на билансирање
1	2	3	4	5	6
		I. ПАСИВА: ИЗВОРИ НА КАПИТАЛНИ СРЕДСТВА (162+163)	**161**		
43.	900	**Државен -јавен капитал**	**162**		
44.	901	**Останат капитал(залихи на материјали, резервни делови, ситен инвентар и хартии од вредност**	**163**		
45.	91	**II Ревалоризациона резерва**	**164**		
		III. ДОЛГОРОЧНИ ОБВРСКИ (166 до 172)	**165**		
46.	920	**Обврски по долгорочни кредити**	**166**		
47.	922	**Вложувања од странски лица**	**167**		
48.	923	**Кредити од банки во земјата**	**168**		
49.	924	**Други кредити во земјата**	**169**		
50.	925	**Кредити од странство**	**170**		
51.	927	**Долгорочни обврски за примени депозити и кауции**	**171**		
52.	928	**Други долгорочни обврски**	**172**		
		IV. ТЕКОВНИ ОБВРСКИ (174+175+180+181+189+195+196+197+198)	**173**	**256.890**	**166.682**
53.	21	**а) Краткорочни обврски по основ на хартии од вредност**	**174**		

Ред. бр.	Група на сметки или сметка	П О З И Ц И Ј А	Ознака на АОП	И з н о с	
				Претходна година (почетна состојба) (тековна година)	Износ на денот на билансирање
1	2	3	4	5	6
		б) Краткорочни обрски спрема добавувачи (176 до 179)	**175**		
54.	220	**Обврски спрема добавувачи во земјата**	**176**		
55.	221	**Обврски спрема добавувачи во странство**	**177**		
56.	224	**Обврски спрема добавувачи за нефактурирани стоки, материјали и услуги**	**178**		
57.	225	**Обврски спрема добавувачи - граѓани**	**179**		
58.	23	**в) Примени аванси, депозити и кауции**	**180**		
		г) Краткорочни финасиски обврски (182 до 188)	**181**		
59.	240	**Обврски од заедничко работење со субјектите**	**182**		
60.	241	**Обврски за кредити во земјата**	**183**		
61.	242	**Обврски за кредити во странаство**	**184**		
62.	243	**Обврски за вложени средства во земјата**	**185**		
63.	245	**Други краткорочни финасиски обврски**	**186**		
64.	246	**Обврски спрема работниците**	**187**		
65.	247	**Обврски по запирање на работниците**	**188**		

Ред. бр.	Група на сметки или сметка	П О З И Ц И Ј А	Ознака на АОП	И з н о с	
				Претходна година (почетна состојба) (тековна година)	Износ на денот на билансирање
1	2	3	4	5	6
		д) Обврски спрема државата и други институцииза (190 до 194)	**189**		
66.	250	**Обврски за данок на додадена вредност**	**190**		
	251	**Обврски за акцизи**	**191**		
67.	252	**Обврски за царини и царински давачки**	**192**		
68.	253	**Обврски за даноци и придонеси по договор за дело и авторско дело**	**193**		
69.	255	**Обврски за други даноци и придонеси**	**194**		
70.	26	**ѓ) Финасиски и пресметковни односи**	**195**		
71	27	**е) Обврски за даноци и придонеси од добивка**	**196**		
72.	28	**ж) Краткорочни обврски за плати и други обврски спрема вработените**	**197**		
73.	29	**з) Пасивни временски разграничувања**	**198**	**256.890**	**166.682**
74.	98	**IV. ИЗВОРИ НА ДРУГИ СРЕДСТВА Извори на други средства**	**199**		
		ВКУПНА ПАСИВА (161+164+165+173+199)	**200**	**256.890**	**166.682**
75.	955 до 999	**ВОНБИЛАНСНА ЕВИДЕНЦИЈА - ПАСИВА**	**201**		

Во Кавадарци Лице одговорно за составување на билансот М.П. Раководител

На ден 29.02.2020 ______________________________ ______________

Период Контролор

			0	4	3	4	2	1	3	5	7	3	2	0	1	0	8	3	7	0	7	8	5	В	8
1	2	3	4	5	6	7	8	9	10	11	12	13	14	15	16	17	18	19	20	21	22	23	24	25	26

Вид. раб. Идентификационен број Резервни кодекси

Назив на субјектот________ООУ ГОЦЕ ДЕЛЧЕВ_____________________________
Адреса, седиште и телефон__Цветан Димов бр.8 Кавадарци 411-837__________
Единствен даночен број__________4011992107827

(корисници на средства од Буџетот)

ПРИХОДИ И РАСХОДИ

во текот на годината **-** Биланс на приходите и расходите

од **1 јануари до 01. 01 .-** 31.12.2019____ година

(во денари)

Ред. бр.	Група на сметки или сметка	П О З И Ц И Ј А	Ознака на АОП	И з н о с	
				Претходна година	Тековна година
1	2	3	4	5	6
		РАСХОДИ: **I. ТЕКОВНИ РАСХОДИ** (002+007+012+020+024+029+033+039)	001	381.680	606.083
		а) ПЛАТИ И НАДОМЕСТОЦИ (од 003 до 006)	002		
1.	401	Плати и надоместоци	003		
2.	402	Придонеси за социјално осигурување	004		
3.	403	Останати придонеси од плати	005		
4.	404	Надоместоци	006		
		б) РЕЗЕРВИ И НЕДЕФИНИРАНИ РАСХОДИ (од 008 до 011)	007		
5.	411	Финансирање на нови програми и потпрограми	008		
6.	412	Постојана резерва (непредвидливи расходи)	009		
7.	413	Тековни резерви (разновидни расходи)	010		
8.	414	Резерви за капитални расходи	011		
		в) СТОКИ И УСЛУГИ (од 013 до 019)	012	381.680	606.083
9.	420	Патни и дневни расходи	013	345.167	494.889
10.	421	Комунални услуги, греење, комуникација и транспорт	014		

Ред. бр.	Група на сметки или сметка	П О З И Ц И Ј А	Ознака на АОП	И з н о с	
				Претходна година	Тековна година
1	2	3	4	5	6
11.	423	Материјали и ситен инвентар	015		
12.	424	Поправки и тековно одржување	016		
13.	425	Договорни услуги	017	29.693	111.194
14.	426	Други тековни расходи	018	6.820	
15.	427	Привремени вработувања	019		
		г) ТЕКОВНИ ТРАНСФЕРИ ДО ВОНБУЏЕТСКИ ФОНДОВИ (од 021 до 023)	020		
16.	431	Трансфери до Фондот за ПИОМ	021		
17.	432	Трансфери до Агенцијата за вработување	022		
18.	433	Трансфери до Фондот за здравствено осигурување	023		
		д) ТЕКОВНИ ТРАНСФЕРИ ДО ЕЛС (од 025 до 028)	024		
19.	441	Дотации од ДДВ	025		
20.	442	Наменски дотации	026		
21.	443	Блок дотации	027		
22.	444	Дотации за делегирани одделни надлежности	028		
		ѓ) КАМАТНИ ПЛАЌАЊА (од 030 до 032)	029		
23.	451	Каматни плаќања кон нерезидентни кредитори	030		
24.	452	Каматни плаќања кон домашни кредитори	031		
25.	453	Каматни плаќања кон други нивоа на власт	032		
		е) СУБВЕНЦИИ И ТРАНСФЕРИ (од 034 до 038)	033		
26.	461	Субвенции за јавни претпријатија	034		
27.	462	Субвенции за приватни претпријатија	035		
28.	463	Трансфери до невладини организации	036		
29.	464	Разни трансфери	037		
30.	465	Исплати по извршни исправи	038		
		ж) СОЦИЈАЛНИ БЕНЕФИЦИИ (од 040 до 043)	039		
31.	471	Социјални надоместоци	040		
32.	472	Плаќања на бенефиции од Фондот за ПИОМ	041		
33.	473	Плаќање на надоместоци од Агенцијата за вработување	042		
34.	474	Плаќање на надоместоци од Фондот за здравствено осигурување	043		

Ред. бр.	Група на сметки или сметка	П О З И Ц И Ј А	Ознака на АОП	И з н о с	
				Претходна година	Тековна година
1	2	3	4	5	6
		II. КАПИТАЛНИ РАСХОДИ (од 045 до 054)	044		
35.	480	Купување на опрема и машини	045		
36.	481	Градежни објекти	046		
37.	482	Други градежни објекти	047		
38.	483	Купување на мебел	048		
39	484	Стратешки стоки и други резерви	049		
40.	485	Вложувања и нефинансиски средства	050		
41.	486	Купување на возила	051		
42.	487	Капитални трансфери до вонбуџетски фондови	052		
43.	488	Капитални дотации до ЕЛС	053		
44.	489	Капитални субвенции за претпријатија и невладини организации	054		
		III. ОТПЛАТА НА ГЛАВНИНА (од 056 до 058)	055		
45.	491	Отплата на главнина до нерезидентни кредитори	056		
46.	492	Отплата на главнина кон домашни институции	057		
47.	493	Отплата на главнина до други нивоа на власт	058		
		А.ВКУПНО РАСХОДИ (001 + 044 + 055)	059	381.680	606.083
		Б.ОСТВАРЕН ВИШОК НА ПРИХОДИ-ДОБИВКА ПРЕД ОДАНОЧУВАЊЕ (103 минус 059)	060	780.398	174.315
48.	811, 812 и 813	**В. ДАНОЦИ, ПРИДОНЕСИ И ДРУГИ ДАВАЧКИ ОД ВИШОКОТ НА ПРИХОДИТЕ – ДОБИВКАТА ПРЕД ОДАНОЧУВАЊЕ**	061		-
		Г. НЕТО ВИШОК НА ПРИХОДИ-ДОБИВКА ПО ОДАНОЧУВАЊЕ (060 минус 061)	062	780.398	174.315
		Д. РАСПОРЕДУВАЊЕ НА НЕТО ВИШОКОТ НА ПРИХОДИТЕ-ДОБИВКАТА (од 064 до 066)	063	780.398	174.315
49.	830	За покривање на загуба	064		
50.	831	За поврат во буџетот односно фондот	065		
51.	833	За пренос во наредната година	066	780.398	174.315

Ред. бр. .	Група на сметки или сметка	П О З И Ц И Ј А	Ознака на АОП	И з н о с	
				Претходна година	Тековна година
1	2	3	4	5	6
		Ѓ. ВКУПНО (059+060) = 105 ако 061 е поголемо од 060 тогаш (059+061) = 105	067	1.162.078	780.398
		П Р И Х О Д И: **I. ДАНОЧНИ ПРИХОДИ** (од 069 до 076)	068		
52.	711	Данок од доход, од добивка и од капитални добивки	069		
53.	712	Придонеси за социјално осигурување	070		
54.	713	Даноци од имот	071		
55.	714	Домашни даноци на стоки и услуги	072		
56.	715	Данок од меѓународна трговија и трансакции (царини и давачки)	073		
57.	716	Еднократни посебни такси	074		
58.	717	Даноци на специфични услуги	075		
59.	718	Такси за користење или дозволи за вршење на дејност	076		
		II.НЕДАНОЧНИ ПРИХОДИ (од 078 до 082)	077		
60.	721	Претприемачки приход и приход од имот	078		
61.	722	Глоби, судски и административни такси	079		
62.	723	Такси и надоместоци	080		
63.	724	Други владини услуги	081		
64.	725	Други неданочни приходи	082		
		III.КАПИТАЛНИ ПРИХОДИ (од 083 до 087)	083		
65.	731	Продажба на капитални средства	084		
66.	732	Продажба на стоки	085		
67.	733	Продажба на земјиште и нематеријални вложувања	086		
68.	734	Приходи од дивиденди	087		
		IV. **ТРАНСФЕРИ И ДОНАЦИИ** (од 089 до 092)	088	1.162.078	780.398

Ред. бр.	Група на сметки или сметка	П О З И Ц И Ј А	Ознака на АОП	И з н о с	
				Претходна година	Тековна година
1	2	3	4	5	6
69.	741	Трансфери од други нивоа на власт	089	1.162.078	780.398
70.	742	Донации од странство	090		
71	743	Капитални донации	091		
72.	744	Тековни донации	092		
		V. **ДОМАШНО ЗАДОЛЖУВАЊЕ** (од 094 до 096)	093		
73.	751	Краткорочни позајмици од земјата	094		
74.	753	Долгорочни обврзници	095		
75.	754	Друго домашно задолжување	096		
		VI. ЗАДОЛЖУВАЊЕ ВО СТРАНСТВО (од 098 до 100)	097		
76.	761	Меѓународни развојни агенции	098		
77.	762	Странски влади	099		
78.	769	Други задолжувања во странство	100		
79.	771	**VII. ПРОДАЖБА НА ХАРТИИ ОД ВРЕДНОСТ** Продажба на хартии од вредност	101		
80.	781	VIII. **ПРИХОДИ ОД ОТПЛАТА НА ЗАЕМИ** Приходи од наплатени дадени заеми	102		
		А. ВКУПНО ПРИХОДИ (068+077+083+088+093+097+101+102)	103	1.162.078	780.398
81.	890	**Б. НЕПОКРИЕНИ РАСХОДИ** (059+ 061 минус 103)	104		
		В. ВКУПНО: (103+104 = 067)	105	1.162.078	780.398
82.		**Г. ПОСЕБНИ ПОДАТОЦИ:** Просечен број на вработени врз основа на часовите на работа во пресметковниот период (цел број)	106		

Во_Кавадарци

На ден_29.02.2020

Лице одговорно за составување на билансот

____

М.П.

Раководител

____

Период		
Контролор		

1	2	3	4	5	6	7	8	9	10	11	12	13	14	15	16	17	18	19	20	21	22	23	24	25	26
			0	4	3	4	2	1	3	5	7	3	2	0	1	0	8	3	7	0	7	8	5	В	8

Вид. раб. | Идентификационен број | Резервни кодекси

Назив на субјектот___ООУ ГОЦЕ ДЕЛЧЕВ ________________________________
Адреса, седиште и телефон___Цветан Димов бр.8 Кавадарци _411-837__________
Единствен даночен број______4011992107827________________________________
Назив на корисникот____

БИЛАНС НА СОСТОЈБА

на ден 01.01.- 31.12. 2019 **година**

(во денари)

Ред. бр.	Група на сметки или сметка	П О З И Ц И Ј А	Ознака на АОП	И з н о с			
				Претходна година	Тековна година		
					Бруто	Исправка на вредност	Нето (6-7)
1	2	3	4	5	6	7	8
		А) АКТИВА: ПОСТОЈАНИ СРЕДСТВА (112+113+114+122+123)	**111**				
1.	00	**I. НЕМАТЕРИЈАЛНИ СРЕДСТВА**	**112**				
2.	010,011,012 и 015	**II. МАТЕРИЈАЛНИ ДОБРА И ПРИРОДНИ БОГАТСТВА (од 115 до 121**	**113**				
		III. МАТЕРИЈАЛНИ СРЕДСТВА (115 ДО 121)	**114**				
3.	020 и 029д	**Градежни објекти**	**115**				
4.	021 и 029д	**Станови и деловни објекти**	**116**				

Ред. бр.	Група на сметки или сметка	П О З И Ц И Ј А	Ознака на АОП	И з н о с			
				Претходна година	Тековна година		
					Бруто	Исправка на вредност	Нето (6-7)
1	2	3	4	5	6	7	8
5.	022 и 029	**Опрема**	**117**				
6.	023 и 029д	**Повеќегодишни насади**	**118**				
7.	024 и 029д	**Основно стадо**	**119**				
8.	025 и 029	**Други материјални средства**	**120**				
9.	026 и 029д	**Аванси за материјални средств**	**121**				
10.	030	**III -1. МАТЕРИЈАЛНИ СРЕДСТВА ВО ПОДГОТОВКА**	**122**				
11.	04	**IV.ДОЛГОРОЧНИ КРЕДИТИ И ПОЗАЈМИЦИ ДАДЕНИ ВО ЗЕМЈАТА И СТРАНСТВО И ОРОЧЕНИ СРЕДСТВА**	**123**				
		Б) ПАРИЧНИ СРЕДСТВА И ПОБАРУВАЊА (125+134+135+140+141+142+143+144+145+146)	**124**	**780.398**	**174.315**	**-**	**174.315**
		I. ПАРИЧНИ СРЕДСТВА (126 до 133)	**125**	**780.398**	**174.315**	**-**	**174.315**
12.	100	**Сметка**	**126**	**780.398**	**174.315**	**-**	**174.315**
13.	101	**Благајна**	**127**				
14.	102	**Издвоени парични средства**	**128**				
15.	103	**Отворени акредитиви**	**129**				
16.	104	**Девизна сметка**	**130**				
17.	105	**Девизни акредитиви**	**131**				
18.	106	**Девизна благајна**	**132**				

Ред. бр.	Група на сметки или сметка	П О З И Ц И Ј А	Ознака на АОП	И з н о с			
				Претходна Година	Тековна година		
					Бруто	Исправка на вредност	Нето (6-7)
1	2	3	4	5	6	7	8
19.	108	**Други парични средства**	**133**				
20.	11	**II. ХАРТИИ ОД ВРЕДНОСТ**	**134**				
		III. ПОБАРУВАЊА (136 до 139)	**135**				
21.	120	**Побарувања од буџетот**	**136**				
22.	121	**Побарувања од фондот**	**137**				
23.	122 и 129д	**Побарувања од купувачи во земјата**	**138**				
24.	123 и 129д	**Побарувања од купувачи во странство**	**139**				
25.	13	**IV. ПОБАРУВАЊА ЗА ДАДЕНИ АВАНСИ, ДЕПОЗИТИ И КАУЦИИ**	**140**				
26.	14	**V. КРАТКОРОЧНИ ФИНАСИСКИ ПОБАРУВАЊА**	**141**				
27.	15	**VI. ПОБАРУВАЊА ОД ВРАБОТЕНИТЕ**	**142**				
28.	16	**VII. ФИНАСИСКИ ПРЕСМЕТКОВНИ ОДНОСИ**	**143**				
29.	17	**VIII. ПОБАРУВАЊА ОД ДРЖАВАТА И ДРУГИ ИНСТИТУЦИИ**	**144**				
30.	190 до 197	**IX. АКТИВНИ ВРЕМЕНСКИ РАЗГРАНИЧУВАЊА**	**145**				
31.	198	**Други активни временски разгарничувања**	**146**				
		В) МАТЕРИЈАЛИ, РЕЗЕРВНИ ДЕЛОВИ И СИТЕН ИНВЕНТАР (148 до 153)	**147**				
32.	31	**Материјали**	**148**				

Ред. бр.	Група на сметки или сметка	П О З И Ц И Ј А	Ознака на АОП	И з н о с			
				Претходна Година	Тековна година		
					Бруто	Исправка на вредност	Нето (6-7)
1	2	3	4	5	6	7	8
33.	32	**Резервни делови**	**149**				
34.	36	**Ситен инвентар**	**150**				
35.	60	**Производство**	**151**				
36.	63	**Готови производи**	**152**				
37.	65,66 и 67	**Стоки, аванси, депозити и кауции**	**153**				
		Г) НЕПОКРИЕНИ РАСХОДИ И ДРУГИ ДОЛГОРОЧНИ КРЕДИТИ И ЗАЕМИ (155 до 157)	**154**				
38.	090	**Непокриени расходи од поранешни години**	**155**				
39	092	**Непокриени расходи**	**156**				
40.	095	**Примени долгорочни кредити и заеми**	**157**				
41.	08	**III. ДРУГИ СРЕДСТВА**	**158**				
		ВКУПНА АКТИВА (111+124+147+154+158)	**159**	**780.398**	**174.315**	**-**	**174.315**
42.	990 до 994	**ВОНБИЛАНСНА ЕВИДЕНЦИЈА-АКТИВА**	**160**				

Ред. бр.	Група на сметки или сметка	П О З И Ц И Ј А	Ознака на АОП	И з н о с	
				Претходна година (почетна состојба) (тековна година)	Износ на денот на билансирање
1	2	3	4	5	6
		I. ПАСИВА: ИЗВОРИ НА КАПИТАЛНИ СРЕДСТВА (162+163)	**161**		
43.	900	**Државен -јавен капитал**	**162**		
44.	901	**Останат капитал(залихи на материјали, резервни делови, ситен инвентар и хартии од вредност**	**163**		
45.	91	**II Ревалоризациона резерва**	**164**		
		III. ДОЛГОРОЧНИ ОБВРСКИ (166 до 172)	**165**		
46.	920	**Обврски по долгорочни кредити**	**166**		
47.	922	**Вложувања од странски лица**	**167**		
48.	923	**Кредити од банки во земјата**	**168**		
49.	924	**Други кредити во земјата**	**169**		
50.	925	**Кредити од странство**	**170**		
51.	927	**Долгорочни обврски за примени депозити и кауции**	**171**		
52.	928	**Други долгорочни обврски**	**172**		
		IV. ТЕКОВНИ ОБВРСКИ (174+175+180+181+189+195+196+197+198)	**173**	**780.398**	**174.315**
53.	21	**а) Краткорочни обврски по основ на хартии од вредност**	**174**		

Ред. бр.	Група на сметки или сметка	П О З И Ц И Ј А	Ознака на АОП	И з н о с	
				Претходна година (почетна состојба) (тековна година)	Износ на денот на билансирање
1	2	3	4	5	6
		б) Краткорочни обрски спрема добавувачи (176 до 179)	**175**		
54.	220	**Обврски спрема добавувачи во земјата**	**176**		
55.	221	**Обврски спрема добавувачи во странство**	**177**		
56.	224	**Обврски спрема добавувачи за нефактурирани стоки, материјали и услуги**	**178**		
57.	225	**Обврски спрема добавувачи - граѓани**	**179**		
58.	23	**в) Примени аванси, депозити и кауции**	**180**		
		г) Краткорочни финасиски обврски (182 до 188)	**181**		
59.	240	**Обврски од заедничко работење со субјектите**	**182**		
60.	241	**Обврски за кредити во земјата**	**183**		
61.	242	**Обврски за кредити во странаство**	**184**		
62.	243	**Обврски за вложени средства во земјата**	**185**		
63.	245	**Други краткорочни финасиски обврски**	**186**		
64.	246	**Обврски спрема работниците**	**187**		
65.	247	**Обврски по запирање на работниците**	**188**		

Ред. бр.	Група на сметки или сметка	П О З И Ц И Ј А	Ознака на АОП	И з н о с	
				Претходна година (почетна состојба) (тековна година)	Износ на денот на билансирање
1	2	3	4	5	6
		д) Обврски спрема државата и други институцииза (190 до 194)	**189**		
66.	250	**Обврски за данок на додадена вредност**	**190**		
	251	**Обврски за акцизи**	**191**		
67.	252	**Обврски за царини и царински давачки**	**192**		
68.	253	**Обврски за даноци и придонеси по договор за дело и авторско дело**	**193**		
69.	255	**Обврски за други даноци и придонеси**	**194**		
70.	26	**ѓ) Финасиски и пресметковни односи**	**195**		
71	27	**е) Обврски за даноци и придонеси од добивка**	**196**		
72.	28	**ж) Краткорочни обврски за плати и други обврски спрема вработените**	**197**		
73.	29	**з) Пасивни временски разграничувања**	**198**	**780.398**	**174.315**
74.	98	**IV. ИЗВОРИ НА ДРУГИ СРЕДСТВА Извори на други средства**	**199**		
		ВКУПНА ПАСИВА (161+164+165+173+199)	**200**	**780.398**	**174.315**
75.	955 до 999	**ВОНБИЛАНСНА ЕВИДЕНЦИЈА - ПАСИВА**	**201**		

Во Кавадарци　　Лице одговорно за составување на билансот　　М.П.　　Раководител

На ден 29.02.2020　　____________________________　　________________

Период Контролор

			0	4	3	4	2	1	3	5	7	3	2	0	1	0	8	3	7	0	7	8	5	С	2
1	2	3	4	5	6	7	8	9	10	11	12	13	14	15	16	17	18	19	20	21	22	23	24	25	26

Вид. раб. Идентификационен број Резервни кодекси

Назив на субјектот________ООУ ГОЦЕ ДЕЛЧЕВ_____________________________
Адреса, седиште и телефон__Цветан Димов бр.8 Кавадарци 411-837__________
Единствен даночен број__________4011992107827____

(корисници на средства од Буџетот)

ПРИХОДИ И РАСХОДИ

во текот на годината **-** Биланс на приходите и расходите

од **1 јануари до 01. 01 .-** 31.12.2019____ година

(во денари)

Ред. бр.	Група на сметки или сметка	П О З И Ц И Ј А	Ознака на АОП	И з н о с	
				Претходна година	Тековна година
1	2	3	4	5	6
		РАСХОДИ: **I. ТЕКОВНИ РАСХОДИ** (002+007+012+020+024+029+033+039)	001		690.976
		а) ПЛАТИ И НАДОМЕСТОЦИ (од 003 до 006)	002		
1.	401	Плати и надоместоци	003		
2.	402	Придонеси за социјално осигурување	004		
3.	403	Останати придонеси од плати	005		
4.	404	Надоместоци	006		
		б) РЕЗЕРВИ И НЕДЕФИНИРАНИ РАСХОДИ (од 008 до 011)	007		
5.	411	Финансирање на нови програми и потпрограми	008		
6.	412	Постојана резерва (непредвидливи расходи)	009		
7.	413	Тековни резерви (разновидни расходи)	010		
8.	414	Резерви за капитални расходи	011		
		в) СТОКИ И УСЛУГИ (од 013 до 019)	012		690.976
9.	420	Патни и дневни расходи	013		589.599
10.	421	Комунални услуги, греење, комуникација и транспорт	014		

Ред. бр.	Група на сметки или сметка	П О З И Ц И Ј А	Ознака на АОП	И з н о с	
				Претходна година	Тековна година
1	2	3	4	5	6
11.	423	Материјали и ситен инвентар	015		
12.	424	Поправки и тековно одржување	016		
13.	425	Договорни услуги	017		51.422
14.	426	Други тековни расходи	018		49.955
15.	427	Привремени вработувања	019		
		г) ТЕКОВНИ ТРАНСФЕРИ ДО ВОНБУЏЕТСКИ ФОНДОВИ (од 021 до 023)	020		
16.	431	Трансфери до Фондот за ПИОМ	021		
17.	432	Трансфери до Агенцијата за вработување	022		
18.	433	Трансфери до Фондот за здравствено осигурување	023		
		д) ТЕКОВНИ ТРАНСФЕРИ ДО ЕЛС (од 025 до 028)	024		
19.	441	Дотации од ДДВ	025		
20.	442	Наменски дотации	026		
21.	443	Блок дотации	027		
22.	444	Дотации за делегирани одделни надлежности	028		
		ѓ) КАМАТНИ ПЛАЌАЊА (од 030 до 032)	029		
23.	451	Каматни плаќања кон нерезидентни кредитори	030		
24.	452	Каматни плаќања кон домашни кредитори	031		
25.	453	Каматни плаќања кон други нивоа на власт	032		
		е) СУБВЕНЦИИ И ТРАНСФЕРИ (од 034 до 038)	033		
26.	461	Субвенции за јавни претпријатија	034		
27.	462	Субвенции за приватни претпријатија	035		
28.	463	Трансфери до невладини организации	036		
29.	464	Разни трансфери	037		
30.	465	Исплати по извршни исправи	038		
		ж) СОЦИЈАЛНИ БЕНЕФИЦИИ (од 040 до 043)	039		
31.	471	Социјални надоместоци	040		
32.	472	Плаќања на бенефиции од Фондот за ПИОМ	041		
33.	473	Плаќање на надоместоци од Агенцијата за вработување	042		
34.	474	Плаќање на надоместоци од Фондот за здравствено осигурување	043		

Ред. бр.	Група на сметки или сметка	П О З И Ц И Ј А	Ознака на АОП	Износ	
				Претходна година	Тековна година
1	2	3	4	5	6
		II. КАПИТАЛНИ РАСХОДИ (од 045 до 054)	044		
35.	480	Купување на опрема и машини	045		
36.	481	Градежни објекти	046		
37.	482	Други градежни објекти	047		
38.	483	Купување на мебел	048		
39	484	Стратешки стоки и други резерви	049		
40.	485	Вложувања и нефинансиски средства	050		
41.	486	Купување на возила	051		
42.	487	Капитални трансфери до вонбуџетски фондови	052		
43.	488	Капитални дотации до ЕЛС	053		
44.	489	Капитални субвенции за претпријатија и невладини организации	054		
		III. ОТПЛАТА НА ГЛАВНИНА (од 056 до 058)	055		
45.	491	Отплата на главнина до нерезидентни кредитори	056		
46.	492	Отплата на главнина кон домашни институции	057		
47.	493	Отплата на главнина до други нивоа на власт	058		
		А.ВКУПНО РАСХОДИ (001 + 044 + 055)	059		690.976
		Б.ОСТВАРЕН ВИШОК НА ПРИХОДИ-ДОБИВКА ПРЕД ОДАНОЧУВАЊЕ (103 минус 059)	060	1.432.465	741.489
48.	811, 812 и 813	**В. ДАНОЦИ, ПРИДОНЕСИ И ДРУГИ ДАВАЧКИ ОД ВИШОКОТ НА ПРИХОДИТЕ – ДОБИВКАТА ПРЕД ОДАНОЧУВАЊЕ**	061		-
		Г. НЕТО ВИШОК НА ПРИХОДИ-ДОБИВКА ПО ОДАНОЧУВАЊЕ (060 минус 061)	062	1.432.465	741.489
		Д. РАСПОРЕДУВАЊЕ НА НЕТО ВИШОКОТ НА ПРИХОДИТЕ-ДОБИВКАТА (од 064 до 066)	063	1.432.465	741.489
49.	830	За покривање на загуба	064		
50.	831	За поврат во буџетот односно фондот	065		
51.	833	За пренос во наредната година	066	1.432.465	741.489

Ред. бр.	Група на сметки или сметка	П О З И Ц И Ј А	Ознака на АОП	И з н о с	
				Претходна година	Тековна година
1	2	3	4	5	6
		Ѓ. ВКУПНО (059+060) = 105 ако 061 е поголемо од 060 тогаш (059+061) = 105	067	1.432.465	1.432.465
		П Р И Х О Д И: **I. ДАНОЧНИ ПРИХОДИ** (од 069 до 076)	068		
52.	711	Данок од доход, од добивка и од капитални добивки	069		
53.	712	Придонеси за социјално осигурување	070		
54.	713	Даноци од имот	071		
55.	714	Домашни даноци на стоки и услуги	072		
56.	715	Данок од меѓународна трговија и трансакции (царини и давачки)	073		
57.	716	Еднократни посебни такси	074		
58.	717	Даноци на специфични услуги	075		
59.	718	Такси за користење или дозволи за вршење на дејност	076		
		II.НЕДАНОЧНИ ПРИХОДИ (од 078 до 082)	077		
60.	721	Претприемачки приход и приход од имот	078		
61.	722	Глоби, судски и административни такси	079		
62.	723	Такси и надоместоци	080		
63.	724	Други владини услуги	081		
64.	725	Други неданочни приходи	082		
		III.КАПИТАЛНИ ПРИХОДИ (од 083 до 087)	083		
65.	731	Продажба на капитални средства	084		
66.	732	Продажба на стоки	085		
67.	733	Продажба на земјиште и нематеријални вложувања	086		
68.	734	Приходи од дивиденди	087		
		IV. **ТРАНСФЕРИ И ДОНАЦИИ** (од 089 до 092)	088	1.432.465	1.432.465

Ред. бр.	Група на сметки или сметка	П О З И Ц И Ј А	Ознака на АОП	И з но с	
				Претходна година	Тековна година
1	2	3	4	5	6
69.	741	Трансфери од други нивоа на власт	089		1.432.465
70.	742	Донации од странство	090	1.432.465	
71	743	Капитални донации	091		
72.	744	Тековни донации	092		
		V. ДОМАШНО ЗАДОЛЖУВАЊЕ (од 094 до 096)	093		
73.	751	Краткорочни позајмици од земјата	094		
74.	753	Долгорочни обврзници	095		
75.	754	Друго домашно задолжување	096		
		VI. ЗАДОЛЖУВАЊЕ ВО СТРАНСТВО (од 098 до 100)	097		
76.	761	Меѓународни развојни агенции	098		
77.	762	Странски влади	099		
78.	769	Други задолжувања во странство	100		
79.	771	**VII. ПРОДАЖБА НА ХАРТИИ ОД ВРЕДНОСТ** Продажба на хартии од вредност	101		
80.	781	VIII. **ПРИХОДИ ОД ОТПЛАТА НА ЗАЕМИ** Приходи од наплатени дадени заеми	102		
		А. ВКУПНО ПРИХОДИ (068+077+083+088+093+097+101+102)	103	1.432.465	1.432.465
81.	890	**Б. НЕПОКРИЕНИ РАСХОДИ** (059+ 061 минус 103)	104		
		В. ВКУПНО: (103+104 = 067)	105	1.432.465	1.432.465
82.		**Г. ПОСЕБНИ ПОДАТОЦИ:** Просечен број на вработени врз основа на часовите на работа во пресметковниот период (цел број)	106		

Во_Кавадарци

На
ден_29.02.2020

Лице одговорно за
составување на
билансот

____

М.П.

Раководител

____

			0	4	3	4	2	1	3	5	7	3	2	0	1	0	8	3	7	0	7	8	5	С	2
1	2	3	4	5	6	7	8	9	10	11	12	13	14	15	16	17	18	19	20	21	22	23	24	25	26

Период Контролор

Вид. раб. Идентификационен број Резервни кодекси

Назив на субјектот___ООУ ГОЦЕ ДЕЛЧЕВ ________________________________
Адреса, седиште и телефон___Цветан Димов бр.8 Кавадарци _411-837__________
Единствен даночен број______4011992107827________________________________
Назив на корисникот____

БИЛАНС НА СОСТОЈБА

на ден 01.01.- 31.12. 2019 **година**

(во денари)

Ред. бр.	Група на сметки или сметка	П О З И Ц И Ј А	Ознака на АОП	И з н о с			
				Претходна година	Тековна година		
					Бруто	Исправка на вредност	Нето (6-7)
1	2	3	4	5	6	7	8
		А) АКТИВА: ПОСТОЈАНИ СРЕДСТВА (112+113+114+122+123)	**111**				
1.	00	**I. НЕМАТЕРИЈАЛНИ СРЕДСТВА**	**112**				
2.	010,011,012 и 015	**II. МАТЕРИЈАЛНИ ДОБРА И ПРИРОДНИ БОГАТСТВА (од 115 до 121**	**113**				
		III. МАТЕРИЈАЛНИ СРЕДСТВА (115 ДО 121)	**114**				
3.	020 и 029д	**Градежни објекти**	**115**				
4.	021 и 029д	**Станови и деловни објекти**	**116**				

Ред. бр.	Група на сметки или сметка	П О З И Ц И Ј А	Ознака на АОП	И з н о с			
				Претходна година	Тековна година		
					Бруто	Исправка на вредност	Нето (6-7)
1	2	3	4	5	6	7	8
5.	022 и 029	**Опрема**	**117**				
6.	023 и 029д	**Повеќегодишни насади**	**118**				
7.	024 и 029д	**Основно стадо**	**119**				
8.	025 и 029	**Други материјални средства**	**120**				
9.	026 и 029д	**Аванси за материјални средств**	**121**				
10.	030	**III -1. МАТЕРИЈАЛНИ СРЕДСТВА ВО ПОДГОТОВКА**	**122**				
11.	04	**IV.ДОЛГОРОЧНИ КРЕДИТИ И ПОЗАЈМИЦИ ДАДЕНИ ВО ЗЕМЈАТА И СТРАНСТВО И ОРОЧЕНИ СРЕДСТВА**	**123**				
		Б) ПАРИЧНИ СРЕДСТВА И ПОБАРУВАЊА (125+134+135+140+141+142+143+144+145+146)	**124**	**1.432.465**	**741.489**	**-**	**741.489**
		I. ПАРИЧНИ СРЕДСТВА (126 до 133)	**125**	**1.432.465**	**741.489**	**-**	**741.489**
12.	100	**Сметка**	**126**	**1.432.465**	**741.489**	**-**	**741.489**
13.	101	**Благајна**	**127**				
14.	102	**Издвоени парични средства**	**128**				
15.	103	**Отворени акредитиви**	**129**				
16.	104	**Девизна сметка**	**130**				
17.	105	**Девизни акредитиви**	**131**				
18.	106	**Девизна благајна**	**132**				

Ред. бр.	Група на сметки или сметка	П О З И Ц И Ј А	Ознака на АОП	И з н о с			
				Претходна Година	Тековна година		
					Бруто	Исправка на вредност	Нето (6-7)
1	2	3	4	5	6	7	8
19.	108	**Други парични средства**	**133**				
20.	11	**II. ХАРТИИ ОД ВРЕДНОСТ**	**134**				
		III. ПОБАРУВАЊА (136 до 139)	**135**				
21.	120	**Побарувања од буџетот**	**136**				
22.	121	**Побарувања од фондот**	**137**				
23.	122 и 129д	**Побарувања од купувачи во земјата**	**138**				
24.	123 и 129д	**Побарувања од купувачи во странство**	**139**				
25.	13	**IV. ПОБАРУВАЊА ЗА ДАДЕНИ АВАНСИ, ДЕПОЗИТИ И КАУЦИИ**	**140**				
26.	14	**V. КРАТКОРОЧНИ ФИНАСИСКИ ПОБАРУВАЊА**	**141**				
27.	15	**VI. ПОБАРУВАЊА ОД ВРАБОТЕНИТЕ**	**142**				
28.	16	**VII. ФИНАСИСКИ ПРЕСМЕТКОВНИ ОДНОСИ**	**143**				
29.	17	**VIII. ПОБАРУВАЊА ОД ДРЖАВАТА И ДРУГИ ИНСТИТУЦИИ**	**144**				
30.	190 до 197	**IX. АКТИВНИ ВРЕМЕНСКИ РАЗГРАНИЧУВАЊА**	**145**				
31.	198	**Други активни временски разгарничувања**	**146**				
		В) МАТЕРИЈАЛИ, РЕЗЕРВНИ ДЕЛОВИ И СИТЕН ИНВЕНТАР (148 до 153)	**147**				
32.	31	**Материјали**	**148**				

Ред. бр.	Група на сметки или сметка	П О З И Ц И Ј А	Ознака на АОП	И з н о с			
				Претходна Година	Тековна година		
					Бруто	Исправка на вредност	Нето (6-7)
1	2	3	4	5	6	7	8
33.	32	**Резервни делови**	**149**				
34.	36	**Ситен инвентар**	**150**				
35.	60	**Производство**	**151**				
36.	63	**Готови производи**	**152**				
37.	65,66 и 67	**Стоки, аванси, депозити и кауции**	**153**				
		Г) НЕПОКРИЕНИ РАСХОДИ И ДРУГИ ДОЛГОРОЧНИ КРЕДИТИ И ЗАЕМИ (155 до 157)	**154**				
38.	090	**Непокриени расходи од поранешни години**	**155**				
39	092	**Непокриени расходи**	**156**				
40.	095	**Примени долгорочни кредити и заеми**	**157**				
41.	08	**III. ДРУГИ СРЕДСТВА**	**158**				
		ВКУПНА АКТИВА (111+124+147+154+158)	**159**	**1.432.465**	**741.489**	**-**	**741.489**
42.	990 до 994	**ВОНБИЛАНСНА ЕВИДЕНЦИЈА-АКТИВА**	**160**				

Ред. бр.	Група на сметки или сметка	П О З И Ц И Ј А	Ознака на АОП	И з н о с	
				Претходна година (почетна состојба) (тековна година)	Износ на денот на билансирање
1	2	3	4	5	6
		I. ПАСИВА: ИЗВОРИ НА КАПИТАЛНИ СРЕДСТВА (162+163)	**161**		
43.	900	**Државен -јавен капитал**	**162**		
44.	901	**Останат капитал(залихи на материјали, резервни делови, ситен инвентар и хартии од вредност**	**163**		
45.	91	**II Ревалоризациона резерва**	**164**		
		III. ДОЛГОРОЧНИ ОБВРСКИ (166 до 172)	**165**		
46.	920	**Обврски по долгорочни кредити**	**166**		
47.	922	**Вложувања од странски лица**	**167**		
48.	923	**Кредити од банки во земјата**	**168**		
49.	924	**Други кредити во земјата**	**169**		
50.	925	**Кредити од странство**	**170**		
51.	927	**Долгорочни обврски за примени депозити и кауции**	**171**		
52.	928	**Други долгорочни обврски**	**172**		
		IV. ТЕКОВНИ ОБВРСКИ (174+175+180+181+189+195+196+197+198)	**173**	**1.432.465**	**741.489**
53.	21	**а) Краткорочни обврски по основ на хартии од вредност**	**174**		

Ред. бр.	Група на сметки или сметка	П О З И Ц И Ј А	Ознака на АОП	И з н о с	
				Претходна година (почетна состојба) (тековна година)	Износ на денот на билансирање
1	2	3	4	5	6
		б) Краткорочни обрски спрема добавувачи (176 до 179)	**175**		
54.	220	**Обврски спрема добавувачи во земјата**	**176**		
55.	221	**Обврски спрема добавувачи во странство**	**177**		
56.	224	**Обврски спрема добавувачи за нефактурирани стоки, материјали и услуги**	**178**		
57.	225	**Обврски спрема добавувачи - граѓани**	**179**		
58.	23	**в) Примени аванси, депозити и кауции**	**180**		
		г) Краткорочни финасиски обврски (182 до 188)	**181**		
59.	240	**Обврски од заедничко работење со субјектите**	**182**		
60.	241	**Обврски за кредити во земјата**	**183**		
61.	242	**Обврски за кредити во странаство**	**184**		
62.	243	**Обврски за вложени средства во земјата**	**185**		
63.	245	**Други краткорочни финасиски обврски**	**186**		
64.	246	**Обврски спрема работниците**	**187**		
65.	247	**Обврски по запирање на работниците**	**188**		

Ред. бр.	Група на сметки или сметка	П О З И Ц И Ј А	Ознака на АОП	И з н о с	
				Претходна година (почетна состојба) (тековна година)	Износ на денот на билансирање
1	2	3	4	5	6
		д) Обврски спрема државата и други институцииза (190 до 194)	189		
66.	250	Обврски за данок на додадена вредност	190		
	251	Обврски за акцизи	191		
67.	252	Обврски за царини и царински давачки	192		
68.	253	Обврски за даноци и придонеси по договор за дело и авторско дело	193		
69.	255	Обврски за други даноци и придонеси	194		
70.	26	ѓ) Финасиски и пресметковни односи	195		
71	27	е) Обврски за даноци и придонеси од добивка	196		
72.	28	ж) Краткорочни обврски за плати и други обврски спрема вработените	197		
73.	29	з) Пасивни временски разграничувања	198	1.432.465	741.489
74.	98	IV. ИЗВОРИ НА ДРУГИ СРЕДСТВА Извори на други средства	199		
		ВКУПНА ПАСИВА (161+164+165+173+199)	200	1.432.465	741.489
75.	955 до 999	ВОНБИЛАНСНА ЕВИДЕНЦИЈА - ПАСИВА	201		

Во Кавадарци Лице одговорно за составување на билансот М.П. Раководител

На ден 29.02.2020 ________________________________ ______________

Период Контролор

			0	4	3	4	2	1	3	5	7	3	2	0	1	0	8	3	7	0	7	8	5	D	7
1	2	3	4	5	6	7	8	9	10	11	12	13	14	15	16	17	18	19	20	21	22	23	24	25	26

Вид. раб. Идентификационен број Резервни кодекси

Назив на субјектот________ООУ ГОЦЕ ДЕЛЧЕВ_____________________________
Адреса, седиште и телефон__Цветан Димов бр.8 Кавадарци 411-837__________
Единствен даночен број__________4011992107827

(корисници на средства од Буџетот)

ПРИХОДИ И РАСХОДИ

во текот на годината **-** Биланс на приходите и расходите

од **1 јануари до 01. 01 .-** 31.12.2019____ година

(во денари)

Ред. бр.	Група на сметки или сметка	П О З И Ц И Ј А	Ознака на АОП	И з н о с	
				Претходна година	Тековна година
1	2	3	4	5	6
		РАСХОДИ: **I. ТЕКОВНИ РАСХОДИ** (002+007+012+020+024+029+033+039)	001		533.876
		а) ПЛАТИ И НАДОМЕСТОЦИ (од 003 до 006)	002		
1.	401	Плати и надоместоци	003		
2.	402	Придонеси за социјално осигурување	004		
3.	403	Останати придонеси од плати	005		
4.	404	Надоместоци	006		
		б) РЕЗЕРВИ И НЕДЕФИНИРАНИ РАСХОДИ (од 008 до 011)	007		
5.	411	Финансирање на нови програми и потпрограми	008		
6.	412	Постојана резерва (непредвидливи расходи)	009		
7.	413	Тековни резерви (разновидни расходи)	010		
8.	414	Резерви за капитални расходи	011		
		в) СТОКИ И УСЛУГИ (од 013 до 019)	012		533.876
9.	420	Патни и дневни расходи	013		527.357
10.	421	Комунални услуги, греење, комуникација и транспорт	014		

Ред. бр.	Група на сметки или сметка	П О З И Ц И Ј А	Ознака на АОП	И з н о с	
				Претходна година	Тековна година
1	2	3	4	5	6
11.	423	Материјали и ситен инвентар	015		
12.	424	Поправки и тековно одржување	016		
13.	425	Договорни услуги	017		5.308
14.	426	Други тековни расходи	018		1.211
15.	427	Привремени вработувања	019		
		г) ТЕКОВНИ ТРАНСФЕРИ ДО ВОНБУЏЕТСКИ ФОНДОВИ (од 021 до 023)	020		
16.	431	Трансфери до Фондот за ПИОМ	021		
17.	432	Трансфери до Агенцијата за вработување	022		
18.	433	Трансфери до Фондот за здравствено осигурување	023		
		д) ТЕКОВНИ ТРАНСФЕРИ ДО ЕЛС (од 025 до 028)	024		
19.	441	Дотации од ДДВ	025		
20.	442	Наменски дотации	026		
21.	443	Блок дотации	027		
22.	444	Дотации за делегирани одделни надлежности	028		
		ѓ) КАМАТНИ ПЛАЌАЊА (од 030 до 032)	029		
23.	451	Каматни плаќања кон нерезидентни кредитори	030		
24.	452	Каматни плаќања кон домашни кредитори	031		
25.	453	Каматни плаќања кон други нивоа на власт	032		
		е) СУБВЕНЦИИ И ТРАНСФЕРИ (од 034 до 038)	033		
26.	461	Субвенции за јавни претпријатија	034		
27.	462	Субвенции за приватни претпријатија	035		
28.	463	Трансфери до невладини организации	036		
29.	464	Разни трансфери	037		
30.	465	Исплати по извршни исправи	038		
		ж) СОЦИЈАЛНИ БЕНЕФИЦИИ (од 040 до 043)	039		
31.	471	Социјални надоместоци	040		
32.	472	Плаќања на бенефиции од Фондот за ПИОМ	041		
33.	473	Плаќање на надоместоци од Агенцијата за вработување	042		
34.	474	Плаќање на надоместоци од Фондот за здравствено осигурување	043		

Ред. бр.	Група на сметки или сметка	П О З И Ц И Ј А	Ознака на АОП	И з н о с	
				Претходна година	Тековна година
1	2	3	4	5	6
		II. КАПИТАЛНИ РАСХОДИ (од 045 до 054)	044		
35.	480	Купување на опрема и машини	045		
36.	481	Градежни објекти	046		
37.	482	Други градежни објекти	047		
38.	483	Купување на мебел	048		
39	484	Стратешки стоки и други резерви	049		
40.	485	Вложувања и нефинансиски средства	050		
41.	486	Купување на возила	051		
42.	487	Капитални трансфери до вонбуџетски фондови	052		
43.	488	Капитални дотации до ЕЛС	053		
44.	489	Капитални субвенции за претпријатија и невладини организации	054		
		III. ОТПЛАТА НА ГЛАВНИНА (од 056 до 058)	055		
45.	491	Отплата на главнина до нерезидентни кредитори	056		
46.	492	Отплата на главнина кон домашни институции	057		
47.	493	Отплата на главнина до други нивоа на власт	058		
		А.ВКУПНО РАСХОДИ (001 + 044 + 055)	059		533.876
		Б.ОСТВАРЕН ВИШОК НА ПРИХОДИ-ДОБИВКА ПРЕД ОДАНОЧУВАЊЕ (103 минус 059)	060	1.402.270	868.394
48.	811, 812 и 813	**В. ДАНОЦИ, ПРИДОНЕСИ И ДРУГИ ДАВАЧКИ ОД ВИШОКОТ НА ПРИХОДИТЕ – ДОБИВКАТА ПРЕД ОДАНОЧУВАЊЕ**	061		-
		Г. НЕТО ВИШОК НА ПРИХОДИ-ДОБИВКА ПО ОДАНОЧУВАЊЕ (060 минус 061)	062	1.402.270	868.394
		Д. РАСПОРЕДУВАЊЕ НА НЕТО ВИШОКОТ НА ПРИХОДИТЕ-ДОБИВКАТА (од 064 до 066)	063	1.402.270	868.394
49.	830	За покривање на загуба	064		
50.	831	За поврат во буџетот односно фондот	065		
51.	833	За пренос во наредната година	066	1.402.270	868.394

Ред. бр. .	Група на сметки или сметка	П О З И Ц И Ј А	Ознака на АОП	И з н о с	
				Претходна година	Тековна година
1	2	3	4	5	6
		Ѓ. ВКУПНО (059+060) = 105 ако 061 е поголемо од 060 тогаш (059+061) = 105	067	1.402.270	1.402.270
		П Р И Х О Д И: **I. ДАНОЧНИ ПРИХОДИ** (од 069 до 076)	068		
52.	711	Данок од доход, од добивка и од капитални добивки	069		
53.	712	Придонеси за социјално осигурување	070		
54.	713	Даноци од имот	071		
55.	714	Домашни даноци на стоки и услуги	072		
56.	715	Данок од меѓународна трговија и трансакции (царини и давачки)	073		
57.	716	Еднократни посебни такси	074		
58.	717	Даноци на специфични услуги	075		
59.	718	Такси за користење или дозволи за вршење на дејност	076		
		II.НЕДАНОЧНИ ПРИХОДИ (од 078 до 082)	077		
60.	721	Претприемачки приход и приход од имот	078		
61.	722	Глоби, судски и административни такси	079		
62.	723	Такси и надоместоци	080		
63.	724	Други владини услуги	081		
64.	725	Други неданочни приходи	082		
		III.КАПИТАЛНИ ПРИХОДИ (од 083 до 087)	083		
65.	731	Продажба на капитални средства	084		
66.	732	Продажба на стоки	085		
67.	733	Продажба на земјиште и нематеријални вложувања	086		
68.	734	Приходи од дивиденди	087		
		IV. **ТРАНСФЕРИ И ДОНАЦИИ** (од 089 до 092)	088	1.402.270	1.402.270

Ред. бр.	Група на сметки или сметка	П О З И Ц И Ј А	Ознака на АОП	И з н о с	
				Претходна година	Тековна година
1	2	3	4	5	6
69.	741	Трансфери од други нивоа на власт	089		1.402.270
70.	742	Донации од странство	090	1.402.270	
71	743	Капитални донации	091		
72.	744	Тековни донации	092		
		V. ДОМАШНО ЗАДОЛЖУВАЊЕ (од 094 до 096)	093		
73.	751	Краткорочни позајмици од земјата	094		
74.	753	Долгорочни обврзници	095		
75.	754	Друго домашно задолжување	096		
		VI. ЗАДОЛЖУВАЊЕ ВО СТРАНСТВО (од 098 до 100)	097		
76.	761	Меѓународни развојни агенции	098		
77.	762	Странски влади	099		
78.	769	Други задолжувања во странство	100		
79.	771	**VII. ПРОДАЖБА НА ХАРТИИ ОД ВРЕДНОСТ** Продажба на хартии од вредност	101		
80.	781	VIII. **ПРИХОДИ ОД ОТПЛАТА НА ЗАЕМИ** Приходи од наплатени дадени заеми	102		
		А. ВКУПНО ПРИХОДИ (068+077+083+088+093+097+101+102)	103	1.402.270	1.402.270
81.	890	**Б. НЕПОКРИЕНИ РАСХОДИ** (059+ 061 минус 103)	104		
		В. ВКУПНО: (103+104 = 067)	105	1.402.270	1.402.270
82.		**Г. ПОСЕБНИ ПОДАТОЦИ:** Просечен број на вработени врз основа на часовите на работа во пресметковниот период (цел број)	106		

Во_Кавадарци

На ден_29.02.2020

Лице одговорно за составување на билансот

____

М.П.

Раководител

____

			Период			Контролор							

1	2	3	4	5	6	7	8	9	10	11	12	13	14	15	16	17	18	19	20	21	22	23	24	25	26
			0	4	3	4	2	1	3	5	7	3	2	0	1	0	8	3	7	0	7	8	5	D	7

Вид. раб. — Идентификационен број — Резервни кодекси

Назив на субјектот___ООУ ГОЦЕ ДЕЛЧЕВ ________________________________
Адреса, седиште и телефон___Цветан Димов бр.8 Кавадарци _411-837__________
Единствен даночен број______4011992107827________________________________
Назив на корисникот____

БИЛАНС НА СОСТОЈБА

на ден 01.01.- 31.12. 2019 **година**

(во денари)

Ред. бр.	Група на сметки или сметка	П О З И Ц И Ј А	Ознака на АОП	И з н о с			
				Претходна година	Тековна година		
					Бруто	Исправка на вредност	Нето (6-7)
1	2	3	4	5	6	7	8
		А) АКТИВА: ПОСТОЈАНИ СРЕДСТВА (112+113+114+122+123)	**111**				
1.	00	**I. НЕМАТЕРИЈАЛНИ СРЕДСТВА**	**112**				
2.	010,011,012 и 015	**II. МАТЕРИЈАЛНИ ДОБРА И ПРИРОДНИ БОГАТСТВА (од 115 до 121**	**113**				
		III. МАТЕРИЈАЛНИ СРЕДСТВА (115 ДО 121)	**114**				
3.	020 и 029д	**Градежни објекти**	**115**				
4.	021 и 029д	**Станови и деловни објекти**	**116**				

Ред. бр.	Група на сметки или сметка	П О З И Ц И Ј А	Ознака на АОП	И з н о с			
				Претходна година	Тековна година		
					Бруто	Исправка на вредност	Нето (6-7)
1	2	3	4	5	6	7	8
5.	022 и 029	**Опрема**	**117**				
6.	023 и 029д	**Повеќегодишни насади**	**118**				
7.	024 и 029д	**Основно стадо**	**119**				
8.	025 и 029	**Други материјални средства**	**120**				
9.	026 и 029д	**Аванси за материјални средств**	**121**				
10.	030	**III -1. МАТЕРИЈАЛНИ СРЕДСТВА ВО ПОДГОТОВКА**	**122**				
11.	04	**IV.ДОЛГОРОЧНИ КРЕДИТИ И ПОЗАЈМИЦИ ДАДЕНИ ВО ЗЕМЈАТА И СТРАНСТВО И ОРОЧЕНИ СРЕДСТВА**	**123**				
		Б) ПАРИЧНИ СРЕДСТВА И ПОБАРУВАЊА (125+134+135+140+141+142+143+144+145+146)	**124**	**1.402.270**	**868.394**	**-**	**868.394**
		I. ПАРИЧНИ СРЕДСТВА (126 до 133)	**125**	**1.402.270**	**868.394**	**-**	**868.394**
12.	100	**Сметка**	**126**	**1.402.270**	**868.394**	**-**	**868.394**
13.	101	**Благајна**	**127**				
14.	102	**Издвоени парични средства**	**128**				
15.	103	**Отворени акредитиви**	**129**				
16.	104	**Девизна сметка**	**130**				
17.	105	**Девизни акредитиви**	**131**				
18.	106	**Девизна благајна**	**132**				

Ред. бр.	Група на сметки или сметка	П О З И Ц И Ј А	Ознака на АОП	И з н о с			
				Претходна Година	Тековна година		
					Бруто	Исправка на вредност	Нето (6-7)
1	2	3	4	5	6	7	8
19.	108	**Други парични средства**	**133**				
20.	11	**II. ХАРТИИ ОД ВРЕДНОСТ**	**134**				
		III. ПОБАРУВАЊА (136 до 139)	**135**				
21.	120	**Побарувања од буџетот**	**136**				
22.	121	**Побарувања од фондот**	**137**				
23.	122 и 129д	**Побарувања од купувачи во земјата**	**138**				
24.	123 и 129д	**Побарувања од купувачи во странство**	**139**				
25.	13	**IV. ПОБАРУВАЊА ЗА ДАДЕНИ АВАНСИ, ДЕПОЗИТИ И КАУЦИИ**	**140**				
26.	14	**V. КРАТКОРОЧНИ ФИНАСИСКИ ПОБАРУВАЊА**	**141**				
27.	15	**VI. ПОБАРУВАЊА ОД ВРАБОТЕНИТЕ**	**142**				
28.	16	**VII. ФИНАСИСКИ ПРЕСМЕТКОВНИ ОДНОСИ**	**143**				
29.	17	**VIII. ПОБАРУВАЊА ОД ДРЖАВАТА И ДРУГИ ИНСТИТУЦИИ**	**144**				
30.	190 до 197	**IX. АКТИВНИ ВРЕМЕНСКИ РАЗГРАНИЧУВАЊА**	**145**				
31.	198	**Други активни временски разгарничувања**	**146**				
		В) МАТЕРИЈАЛИ, РЕЗЕРВНИ ДЕЛОВИ И СИТЕН ИНВЕНТАР (148 до 153)	**147**				
32.	31	**Материјали**	**148**				

Ред. бр.	Група на сметки или сметка	П О З И Ц И Ј А	Ознака на АОП	И з н о с			
				Претходна Година	Тековна година		
					Бруто	Исправка на вредност	Нето (6-7)
1	2	3	4	5	6	7	8
33.	32	**Резервни делови**	**149**				
34.	36	**Ситен инвентар**	**150**				
35.	60	**Производство**	**151**				
36.	63	**Готови производи**	**152**				
37.	65,66 и 67	**Стоки, аванси, депозити и кауции**	**153**				
		Г) НЕПОКРИЕНИ РАСХОДИ И ДРУГИ ДОЛГОРОЧНИ КРЕДИТИ И ЗАЕМИ (155 до 157)	**154**				
38.	090	**Непокриени расходи од поранешни години**	**155**				
39	092	**Непокриени расходи**	**156**				
40.	095	**Примени долгорочни кредити и заеми**	**157**				
41.	08	**III. ДРУГИ СРЕДСТВА**	**158**				
		ВКУПНА АКТИВА (111+124+147+154+158)	**159**	**1.402.270**	**868.394**	**-**	**868.394**
42.	990 до 994	**ВОНБИЛАНСНА ЕВИДЕНЦИЈА-АКТИВА**	**160**				

Ред. бр.	Група на сметки или сметка	П О З И Ц И Ј А	Ознака на АОП	И з н о с	
				Претходна година (почетна состојба) (тековна година)	Износ на денот на билансирање
1	2	3	4	5	6
		I. ПАСИВА: ИЗВОРИ НА КАПИТАЛНИ СРЕДСТВА (162+163)	**161**		
43.	900	**Државен -јавен капитал**	**162**		
44.	901	**Останат капитал(залихи на материјали, резервни делови, ситен инвентар и хартии од вредност**	**163**		
45.	91	**II Ревалоризациона резерва**	**164**		
		III. ДОЛГОРОЧНИ ОБВРСКИ (166 до 172)	**165**		
46.	920	**Обврски по долгорочни кредити**	**166**		
47.	922	**Вложувања од странски лица**	**167**		
48.	923	**Кредити од банки во земјата**	**168**		
49.	924	**Други кредити во земјата**	**169**		
50.	925	**Кредити од странство**	**170**		
51.	927	**Долгорочни обврски за примени депозити и кауции**	**171**		
52.	928	**Други долгорочни обврски**	**172**		
		IV. ТЕКОВНИ ОБВРСКИ (174+175+180+181+189+195+196+197+198)	**173**	**1.402.270**	**868.394**
53.	21	**а) Краткорочни обврски по основ на хартии од вредност**	**174**		

Ред. бр.	Група на сметки или сметка	П О З И Ц И Ј А	Ознака на АОП	И з н о с	
				Претходна година (почетна состојба) (тековна година)	Износ на денот на билансирање
1	2	3	4	5	6
		б) Краткорочни обрски спрема добавувачи (176 до 179)	175		
54.	220	Обврски спрема добавувачи во земјата	176		
55.	221	Обврски спрема добавувачи во странство	177		
56.	224	Обврски спрема добавувачи за нефактурирани стоки, материјали и услуги	178		
57.	225	Обврски спрема добавувачи - граѓани	179		
58.	23	в) Примени аванси, депозити и кауции	180		
		г) Краткорочни финасиски обврски (182 до 188)	181		
59.	240	Обврски од заедничко работење со субјектите	182		
60.	241	Обврски за кредити во земјата	183		
61.	242	Обврски за кредити во странаство	184		
62.	243	Обврски за вложени средства во земјата	185		
63.	245	Други краткорочни финасиски обврски	186		
64.	246	Обврски спрема работниците	187		
65.	247	Обврски по запирање на работниците	188		

Ред. бр.	Група на сметки или сметка	П О З И Ц И Ј А	Ознака на АОП	И з н о с	
				Претходна година (почетна состојба) (тековна година)	Износ на денот на билансирање
1	2	3	4	5	6
		д) Обврски спрема државата и други институцииза (190 до 194)	**189**		
66.	250	**Обврски за данок на додадена вредност**	**190**		
	251	**Обврски за акцизи**	**191**		
67.	252	**Обврски за царини и царински давачки**	**192**		
68.	253	**Обврски за даноци и придонеси по договор за дело и авторско дело**	**193**		
69.	255	**Обврски за други даноци и придонеси**	**194**		
70.	26	**ѓ) Финасиски и пресметковни односи**	**195**		
71	27	**е) Обврски за даноци и придонеси од добивка**	**196**		
72.	28	**ж) Краткорочни обврски за плати и други обврски спрема вработените**	**197**		
73.	29	**з) Пасивни временски разграничувања**	**198**	**1.402.270**	**868.394**
74.	98	**IV. ИЗВОРИ НА ДРУГИ СРЕДСТВА Извори на други средства**	**199**		
		ВКУПНА ПАСИВА (161+164+165+173+199)	**200**	**1.402.270**	**868.394**
75.	955 до 999	**ВОНБИЛАНСНА ЕВИДЕНЦИЈА - ПАСИВА**	**201**		

Во Кавадарци　　　Лице одговорно за составување на билансот　　　М.П.　　　Раководител

На ден 29.02.2020

______________________________　　　________________

Период Контролор

				0	4	3	4	2	1	3	5	7	3	2	0	1		0	8	3	7	0	7	8	5	Е	1
1	2	3		4	5	6	7	8	9	10	11	12	13	14	15	16		17	18	19	20	21	22	23	24	25	26

Вид. раб. Идентификационен број Резервни кодекси

Назив на субјектот________ООУ ГОЦЕ ДЕЛЧЕВ_____________________________
Адреса, седиште и телефон__Цветан Димов бр.8 Кавадарци 411-837__________
Единствен даночен број__________4011992107827

(корисници на средства од Буџетот)

ПРИХОДИ И РАСХОДИ

во текот на годината **-** Биланс на приходите и расходите

од **1 јануари до 01. 01 .-** 31.12.2019____ година

(во денари)

Ред. бр.	Група на сметки или сметка	П О З И Ц И Ј А	Ознака на АОП	И з н о с	
				Претходна година	Тековна година
1	2	3	4	5	6
		РАСХОДИ: **I. ТЕКОВНИ РАСХОДИ** (002+007+012+020+024+029+033+039)	001		729.731
		а) ПЛАТИ И НАДОМЕСТОЦИ (од 003 до 006)	002		
1.	401	Плати и надоместоци	003		
2.	402	Придонеси за социјално осигурување	004		
3.	403	Останати придонеси од плати	005		
4.	404	Надоместоци	006		
		б) РЕЗЕРВИ И НЕДЕФИНИРАНИ РАСХОДИ (од 008 до 011)	007		
5.	411	Финансирање на нови програми и потпрограми	008		
6.	412	Постојана резерва (непредвидливи расходи)	009		
7.	413	Тековни резерви (разновидни расходи)	010		
8.	414	Резерви за капитални расходи	011		
		в) СТОКИ И УСЛУГИ (од 013 до 019)	012		729.731
9.	420	Патни и дневни расходи	013		692.844
10.	421	Комунални услуги, греење, комуникација и транспорт	014		

Ред. бр.	Група на сметки или сметка	П О З И Ц И Ј А	Ознака на АОП	И з н о с	
				Претходна година	Тековна година
1	2	3	4	5	6
11.	423	Материјали и ситен инвентар	015		
12.	424	Поправки и тековно одржување	016		
13.	425	Договорни услуги	017		31.058
14.	426	Други тековни расходи	018		5.829
15.	427	Привремени вработувања	019		
		г) ТЕКОВНИ ТРАНСФЕРИ ДО ВОНБУЏЕТСКИ ФОНДОВИ (од 021 до 023)	020		
16.	431	Трансфери до Фондот за ПИОМ	021		
17.	432	Трансфери до Агенцијата за вработување	022		
18.	433	Трансфери до Фондот за здравствено осигурување	023		
		д) ТЕКОВНИ ТРАНСФЕРИ ДО ЕЛС (од 025 до 028)	024		
19.	441	Дотации од ДДВ	025		
20.	442	Наменски дотации	026		
21.	443	Блок дотации	027		
22.	444	Дотации за делегирани одделни надлежности	028		
		ѓ) КАМАТНИ ПЛАЌАЊА (од 030 до 032)	029		
23.	451	Каматни плаќања кон нерезидентни кредитори	030		
24.	452	Каматни плаќања кон домашни кредитори	031		
25.	453	Каматни плаќања кон други нивоа на власт	032		
		е) СУБВЕНЦИИ И ТРАНСФЕРИ (од 034 до 038)	033		
26.	461	Субвенции за јавни претпријатија	034		
27.	462	Субвенции за приватни претпријатија	035		
28.	463	Трансфери до невладини организации	036		
29.	464	Разни трансфери	037		
30.	465	Исплати по извршни исправи	038		
		ж) СОЦИЈАЛНИ БЕНЕФИЦИИ (од 040 до 043)	039		
31.	471	Социјални надоместоци	040		
32.	472	Плаќања на бенефиции од Фондот за ПИОМ	041		
33.	473	Плаќање на надоместоци од Агенцијата за вработување	042		
34.	474	Плаќање на надоместоци од Фондот за здравствено осигурување	043		

Ред. бр.	Група на сметки или сметка	П О З И Ц И Ј А	Ознака на АОП	И з н о с	
				Претходна година	Тековна година
1	2	3	4	5	6
		II. КАПИТАЛНИ РАСХОДИ (од 045 до 054)	044		
35.	480	Купување на опрема и машини	045		
36.	481	Градежни објекти	046		
37.	482	Други градежни објекти	047		
38.	483	Купување на мебел	048		
39	484	Стратешки стоки и други резерви	049		
40.	485	Вложувања и нефинансиски средства	050		
41.	486	Купување на возила	051		
42.	487	Капитални трансфери до вонбуџетски фондови	052		
43.	488	Капитални дотации до ЕЛС	053		
44.	489	Капитални субвенции за претпријатија и невладини организации	054		
		III. ОТПЛАТА НА ГЛАВНИНА (од 056 до 058)	055		
45.	491	Отплата на главнина до нерезидентни кредитори	056		
46.	492	Отплата на главнина кон домашни институции	057		
47.	493	Отплата на главнина до други нивоа на власт	058		
		А.ВКУПНО РАСХОДИ (001 + 044 + 055)	059		729.731
		Б.ОСТВАРЕН ВИШОК НА ПРИХОДИ-ДОБИВКА ПРЕД ОДАНОЧУВАЊЕ (103 минус 059)	060	1.321.651	591.920
48.	811, 812 и 813	**В. ДАНОЦИ, ПРИДОНЕСИ И ДРУГИ ДАВАЧКИ ОД ВИШОКОТ НА ПРИХОДИТЕ – ДОБИВКАТА ПРЕД ОДАНОЧУВАЊЕ**	061		-
		Г. НЕТО ВИШОК НА ПРИХОДИ-ДОБИВКА ПО ОДАНОЧУВАЊЕ (060 минус 061)	062	1.321.651	591.920
		Д. РАСПОРЕДУВАЊЕ НА НЕТО ВИШОКОТ НА ПРИХОДИТЕ-ДОБИВКАТА (од 064 до 066)	063	1.32.651	591.920
49.	830	За покривање на загуба	064		
50.	831	За поврат во буџетот односно фондот	065		
51.	833	За пренос во наредната година	066	1.321.651	591.920

Ред. бр. .	Група на сметки или сметка	П О З И Ц И Ј А	Ознака на АОП	И з н о с	
				Претходна година	Тековна година
1	2	3	4	5	6
		Ѓ. ВКУПНО (059+060) = 105 ако 061 е поголемо од 060 тогаш (059+061) = 105	067	1.321.651	1.321.651
		П Р И Х О Д И: **I. ДАНОЧНИ ПРИХОДИ** (од 069 до 076)	068		
52.	711	Данок од доход, од добивка и од капитални добивки	069		
53.	712	Придонеси за социјално осигурување	070		
54.	713	Даноци од имот	071		
55.	714	Домашни даноци на стоки и услуги	072		
56.	715	Данок од меѓународна трговија и трансакции (царини и давачки)	073		
57.	716	Еднократни посебни такси	074		
58.	717	Даноци на специфични услуги	075		
59.	718	Такси за користење или дозволи за вршење на дејност	076		
		II.НЕДАНОЧНИ ПРИХОДИ (од 078 до 082)	077		
60.	721	Претприемачки приход и приход од имот	078		
61.	722	Глоби, судски и административни такси	079		
62.	723	Такси и надоместоци	080		
63.	724	Други владини услуги	081		
64.	725	Други неданочни приходи	082		
		III.КАПИТАЛНИ ПРИХОДИ (од 083 до 087)	083		
65.	731	Продажба на капитални средства	084		
66.	732	Продажба на стоки	085		
67.	733	Продажба на земјиште и нематеријални вложувања	086		
68.	734	Приходи од дивиденди	087		
		IV. **ТРАНСФЕРИ И ДОНАЦИИ** (од 089 до 092)	088	1.321.651	1.321.651

Ред. бр.	Група на сметки или сметка	П О З И Ц И Ј А	Ознака на АОП	И з н о с	
				Претходна година	Тековна година
1	2	3	4	5	6
69.	741	Трансфери од други нивоа на власт	089		1.321.651
70.	742	Донации од странство	090	1.321.651	
71	743	Капитални донации	091		
72.	744	Тековни донации	092		
		V. ДОМАШНО ЗАДОЛЖУВАЊЕ (од 094 до 096)	093		
73.	751	Краткорочни позајмици од земјата	094		
74.	753	Долгорочни обврзници	095		
75.	754	Друго домашно задолжување	096		
		VI. ЗАДОЛЖУВАЊЕ ВО СТРАНСТВО (од 098 до 100)	097		
76.	761	Меѓународни развојни агенции	098		
77.	762	Странски влади	099		
78.	769	Други задолжувања во странство	100		
79.	771	**VII. ПРОДАЖБА НА ХАРТИИ ОД ВРЕДНОСТ** Продажба на хартии од вредност	101		
80.	781	**VIII. ПРИХОДИ ОД ОТПЛАТА НА ЗАЕМИ** Приходи од наплатени дадени заеми	102		
		А. ВКУПНО ПРИХОДИ (068+077+083+088+093+097+101+102)	103	1.321.651	1.321.651
81.	890	**Б. НЕПОКРИЕНИ РАСХОДИ** (059+ 061 минус 103)	104		
		В. ВКУПНО: (103+104 = 067)	105	1.321.651	1.321.651
82.		**Г. ПОСЕБНИ ПОДАТОЦИ:** Просечен број на вработени врз основа на часовите на работа во пресметковниот период (цел број)	106		

Во_Кавадарци

На ден_29.02.2020

Лице одговорно за составување на билансот

М.П.

Раководител

Период

Контролор

1	2	3	4	5	6	7	8	9	10	11	12	13	14	15	16	17	18	19	20	21	22	23	24	25	26
			0	4	3	4	2	1	3	5	7	3	2	0	1	0	8	3	7	0	7	8	5	Е	1

Вид. раб. Идентификационен број Резервни кодекси

Назив на субјектот___ООУ ГОЦЕ ДЕЛЧЕВ ________________________________

Адреса, седиште и телефон___Цветан Димов бр.8 Кавадарци _411-837__________

Единствен даночен број______4011992107827________________________________

Назив на корисникот____

БИЛАНС НА СОСТОЈБА

на ден 01.01.- 31.12. 2019 **година**

(во денари)

Ред. бр.	Група на сметки или сметка	П О З И Ц И Ј А	Ознака на АОП	Износ			
				Претходна година	Тековна година		
					Бруто	Исправка на вредност	Нето (6-7)
1	2	3	4	5	6	7	8
		А) АКТИВА: ПОСТОЈАНИ СРЕДСТВА (112+113+114+122+123)	**111**				
1.	00	**I. НЕМАТЕРИЈАЛНИ СРЕДСТВА**	**112**				
2.	010,011,012 и 015	**II. МАТЕРИЈАЛНИ ДОБРА И ПРИРОДНИ БОГАТСТВА (од 115 до 121**	**113**				
		III. МАТЕРИЈАЛНИ СРЕДСТВА (115 ДО 121)	**114**				
3.	020 и 029д	**Градежни објекти**	**115**				
4.	021 и 029д	**Станови и деловни објекти**	**116**				

Ред. бр.	Група на сметки или сметка	П О З И Ц И Ј А	Ознака на АОП	И з н о с			
				Претходна година	Тековна година		
					Бруто	Исправка на вредност	Нето (6-7)
1	2	3	4	5	6	7	8
5.	022 и 029	**Опрема**	**117**				
6.	023 и 029д	**Повеќегодишни насади**	**118**				
7.	024 и 029д	**Основно стадо**	**119**				
8.	025 и 029	**Други материјални средства**	**120**				
9.	026 и 029д	**Аванси за материјални средств**	**121**				
10.	030	**III -1. МАТЕРИЈАЛНИ СРЕДСТВА ВО ПОДГОТОВКА**	**122**				
11.	04	**IV.ДОЛГОРОЧНИ КРЕДИТИ И ПОЗАЈМИЦИ ДАДЕНИ ВО ЗЕМЈАТА И СТРАНСТВО И ОРОЧЕНИ СРЕДСТВА**	**123**				
		Б) ПАРИЧНИ СРЕДСТВА И ПОБАРУВАЊА (125+134+135+140+141+142+143+144+145+146)	**124**	**1.321.651**	**591.920**	**-**	**591.920**
		I. ПАРИЧНИ СРЕДСТВА (126 до 133)	**125**	**1.321.651**	**591.920**	**-**	**591.920**
12.	100	**Сметка**	**126**	**1.321.651**	**591.920**	**-**	**591.920**
13.	101	**Благајна**	**127**				
14.	102	**Издвоени парични средства**	**128**				
15.	103	**Отворени акредитиви**	**129**				
16.	104	**Девизна сметка**	**130**				
17.	105	**Девизни акредитиви**	**131**				
18.	106	**Девизна благајна**	**132**				

Ред. бр.	Група на сметки или сметка	П О З И Ц И Ј А	Ознака на АОП	И з н о с			
				Претходна Година	Тековна година		
					Бруто	Исправка на вредност	Нето (6-7)
1	2	3	4	5	6	7	8
19.	108	**Други парични средства**	**133**				
20.	11	**II. ХАРТИИ ОД ВРЕДНОСТ**	**134**				
		III. ПОБАРУВАЊА (136 до 139)	**135**				
21.	120	**Побарувања од буџетот**	**136**				
22.	121	**Побарувања од фондот**	**137**				
23.	122 и 129д	**Побарувања од купувачи во земјата**	**138**				
24.	123 и 129д	**Побарувања од купувачи во странство**	**139**				
25.	13	**IV. ПОБАРУВАЊА ЗА ДАДЕНИ АВАНСИ, ДЕПОЗИТИ И КАУЦИИ**	**140**				
26.	14	**V. КРАТКОРОЧНИ ФИНАСИСКИ ПОБАРУВАЊА**	**141**				
27.	15	**VI. ПОБАРУВАЊА ОД ВРАБОТЕНИТЕ**	**142**				
28.	16	**VII. ФИНАСИСКИ ПРЕСМЕТКОВНИ ОДНОСИ**	**143**				
29.	17	**VIII. ПОБАРУВАЊА ОД ДРЖАВАТА И ДРУГИ ИНСТИТУЦИИ**	**144**				
30.	190 до 197	**IX. АКТИВНИ ВРЕМЕНСКИ РАЗГРАНИЧУВАЊА**	**145**				
31.	198	**Други активни временски разгарничувања**	**146**				
		В) МАТЕРИЈАЛИ, РЕЗЕРВНИ ДЕЛОВИ И СИТЕН ИНВЕНТАР (148 до 153)	**147**				
32.	31	**Материјали**	**148**				

Ред. бр.	Група на сметки или сметка	П О З И Ц И Ј А	Ознака на АОП	И з н о с			
				Претходна Година	Тековна година		
					Бруто	Исправка на вредност	Нето (6-7)
1	2	3	4	5	6	7	8
33.	32	**Резервни делови**	**149**				
34.	36	**Ситен инвентар**	**150**				
35.	60	**Производство**	**151**				
36.	63	**Готови производи**	**152**				
37.	65,66 и 67	**Стоки, аванси, депозити и кауции**	**153**				
		Г) НЕПОКРИЕНИ РАСХОДИ И ДРУГИ ДОЛГОРОЧНИ КРЕДИТИ И ЗАЕМИ (155 до 157)	**154**				
38.	090	**Непокриени расходи од поранешни години**	**155**				
39	092	**Непокриени расходи**	**156**				
40.	095	**Примени долгорочни кредити и заеми**	**157**				
41.	08	**III. ДРУГИ СРЕДСТВА**	**158**				
		ВКУПНА АКТИВА (111+124+147+154+158)	**159**	**1.321.651**	**591.920**	**-**	**591.920**
42.	990 до 994	**ВОНБИЛАНСНА ЕВИДЕНЦИЈА-АКТИВА**	**160**				

Ред. бр.	Група на сметки или сметка	П О З И Ц И Ј А	Ознака на АОП	И з н о с	
				Претходна година (почетна состојба) (тековна година)	Износ на денот на билансирање
1	2	3	4	5	6
		I. ПАСИВА: ИЗВОРИ НА КАПИТАЛНИ СРЕДСТВА (162+163)	**161**		
43.	900	**Државен -јавен капитал**	**162**		
44.	901	**Останат капитал(залихи на материјали, резервни делови, ситен инвентар и хартии од вредност**	**163**		
45.	91	**II Ревалоризациона резерва**	**164**		
		III. ДОЛГОРОЧНИ ОБВРСКИ (166 до 172)	**165**		
46.	920	**Обврски по долгорочни кредити**	**166**		
47.	922	**Вложувања од странски лица**	**167**		
48.	923	**Кредити од банки во земјата**	**168**		
49.	924	**Други кредити во земјата**	**169**		
50.	925	**Кредити од странство**	**170**		
51.	927	**Долгорочни обврски за примени депозити и кауции**	**171**		
52.	928	**Други долгорочни обврски**	**172**		
		IV. ТЕКОВНИ ОБВРСКИ (174+175+180+181+189+195+196+197+198)	**173**	**1.321.651**	**591.920**
53.	21	**а) Краткорочни обврски по основ на хартии од вредност**	**174**		

Ред. бр.	Група на сметки или сметка	П О З И Ц И Ј А	Ознака на АОП	И з н о с	
				Претходна година (почетна состојба) (тековна година)	Износ на денот на билансирање
1	2	3	4	5	6
		б) Краткорочни обрски спрема добавувачи (176 до 179)	175		
54.	220	Обврски спрема добавувачи во земјата	176		
55.	221	Обврски спрема добавувачи во странство	177		
56.	224	Обврски спрема добавувачи за нефактурирани стоки, материјали и услуги	178		
57.	225	Обврски спрема добавувачи - граѓани	179		
58.	23	в) Примени аванси, депозити и кауции	180		
		г) Краткорочни финасиски обврски (182 до 188)	181		
59.	240	Обврски од заедничко работење со субјектите	182		
60.	241	Обврски за кредити во земјата	183		
61.	242	Обврски за кредити во странаство	184		
62.	243	Обврски за вложени средства во земјата	185		
63.	245	Други краткорочни финасиски обврски	186		
64.	246	Обврски спрема работниците	187		
65.	247	Обврски по запирање на работниците	188		

Ред. бр.	Група на сметки или сметка	П О З И Ц И Ј А	Ознака на АОП	И з н о с	
				Претходна година (почетна состојба) (тековна година)	Износ на денот на билансирање
1	2	3	4	5	6
		д) Обврски спрема државата и други институцииза (190 до 194)	189		
66.	250	Обврски за данок на додадена вредност	190		
	251	Обврски за акцизи	191		
67.	252	Обврски за царини и царински давачки	192		
68.	253	Обврски за даноци и придонеси по договор за дело и авторско дело	193		
69.	255	Обврски за други даноци и придонеси	194		
70.	26	ѓ) Финасиски и пресметковни односи	195		
71	27	е) Обврски за даноци и придонеси од добивка	196		
72.	28	ж) Краткорочни обврски за плати и други обврски спрема вработените	197		
73.	29	з) Пасивни временски разграничувања	198	1.321.651	591.920
74.	98	IV. ИЗВОРИ НА ДРУГИ СРЕДСТВА Извори на други средства	199		
		ВКУПНА ПАСИВА (161+164+165+173+199)	200	1.321.651	591.920
75.	955 до 999	ВОНБИЛАНСНА ЕВИДЕНЦИЈА - ПАСИВА	201		

Во Кавадарци Лице одговорно за составување на билансот М.П. Раководител

На ден 29.02.2020 ______________________ ______________

Период Контролор

	0 4 3 4 2 1 3 5	7 3 2 0 1	0 8 3 7 0 7 8 5 F 6
1 2 3	4 5 6 7 8 9 10 11	12 13 14 15 16	17 18 19 20 21 22 23 24 25 26
Вид. раб.	Идентификационен број		Резервни кодекси

Назив на субјектот________ООУ ГОЦЕ ДЕЛЧЕВ_____________________________
Адреса, седиште и телефон__Цветан Димов бр.8 Кавадарци 411-837__________
Единствен даночен број__________4011992107827

(корисници на средства од Буџетот)

ПРИХОДИ И РАСХОДИ

во текот на годината **-** Биланс на приходите и расходите

од **1 јануари до 01. 01 .-** 31.12.2019____ година

(во денари)

Ред. бр.	Група на сметки или сметка	П О З И Ц И Ј А	Ознака на АОП	И з н о с	
				Претходна година	Тековна година
1	2	3	4	5	6
		РАСХОДИ: **I. ТЕКОВНИ РАСХОДИ** (002+007+012+020+024+029+033+039)	001		871.317
		а) ПЛАТИ И НАДОМЕСТОЦИ (од 003 до 006)	002		
1.	401	Плати и надоместоци	003		
2.	402	Придонеси за социјално осигурување	004		
3.	403	Останати придонеси од плати	005		
4.	404	Надоместоци	006		
		б) РЕЗЕРВИ И НЕДЕФИНИРАНИ РАСХОДИ (од 008 до 011)	007		
5.	411	Финансирање на нови програми и потпрограми	008		
6.	412	Постојана резерва (непредвидливи расходи)	009		
7.	413	Тековни резерви (разновидни расходи)	010		
8.	414	Резерви за капитални расходи	011		
		в) СТОКИ И УСЛУГИ (од 013 до 019)	012		871.317
9.	420	Патни и дневни расходи	013		828.267
10.	421	Комунални услуги, греење, комуникација и транспорт	014		

Ред. бр.	Група на сметки или сметка	П О З И Ц И Ј А	Ознака на АОП	И з н о с	
				Претходна година	Тековна година
1	2	3	4	5	6
11.	423	Материјали и ситен инвентар	015		
12.	424	Поправки и тековно одржување	016		
13.	425	Договорни услуги	017		13.197
14.	426	Други тековни расходи	018		29.853
15.	427	Привремени вработувања	019		
		г) ТЕКОВНИ ТРАНСФЕРИ ДО ВОНБУЏЕТСКИ ФОНДОВИ (од 021 до 023)	020		
16.	431	Трансфери до Фондот за ПИОМ	021		
17.	432	Трансфери до Агенцијата за вработување	022		
18.	433	Трансфери до Фондот за здравствено осигурување	023		
		д) ТЕКОВНИ ТРАНСФЕРИ ДО ЕЛС (од 025 до 028)	024		
19.	441	Дотации од ДДВ	025		
20.	442	Наменски дотации	026		
21.	443	Блок дотации	027		
22.	444	Дотации за делегирани одделни надлежности	028		
		ѓ) КАМАТНИ ПЛАЌАЊА (од 030 до 032)	029		
23.	451	Каматни плаќања кон нерезидентни кредитори	030		
24.	452	Каматни плаќања кон домашни кредитори	031		
25.	453	Каматни плаќања кон други нивоа на власт	032		
		е) СУБВЕНЦИИ И ТРАНСФЕРИ (од 034 до 038)	033		
26.	461	Субвенции за јавни претпријатија	034		
27.	462	Субвенции за приватни претпријатија	035		
28.	463	Трансфери до невладини организации	036		
29.	464	Разни трансфери	037		
30.	465	Исплати по извршни исправи	038		
		ж) СОЦИЈАЛНИ БЕНЕФИЦИИ (од 040 до 043)	039		
31.	471	Социјални надоместоци	040		
32.	472	Плаќања на бенефиции од Фондот за ПИОМ	041		
33.	473	Плаќање на надоместоци од Агенцијата за вработување	042		
34.	474	Плаќање на надоместоци од Фондот за здравствено осигурување	043		

Ред. бр.	Група на сметки или сметка	П О З И Ц И Ј А	Ознака на АОП	И з н о с	
				Претходна година	Тековна година
1	2	3	4	5	6
		II. КАПИТАЛНИ РАСХОДИ (од 045 до 054)	044		
35.	480	Купување на опрема и машини	045		
36.	481	Градежни објекти	046		
37.	482	Други градежни објекти	047		
38.	483	Купување на мебел	048		
39	484	Стратешки стоки и други резерви	049		
40.	485	Вложувања и нефинансиски средства	050		
41.	486	Купување на возила	051		
42.	487	Капитални трансфери до вонбуџетски фондови	052		
43.	488	Капитални дотации до ЕЛС	053		
44.	489	Капитални субвенции за претпријатија и невладини организации	054		
		III. ОТПЛАТА НА ГЛАВНИНА (од 056 до 058)	055		
45.	491	Отплата на главнина до нерезидентни кредитори	056		
46.	492	Отплата на главнина кон домашни институции	057		
47.	493	Отплата на главнина до други нивоа на власт	058		
		А.ВКУПНО РАСХОДИ (001 + 044 + 055)	059		871.317
		Б.ОСТВАРЕН ВИШОК НА ПРИХОДИ-ДОБИВКА ПРЕД ОДАНОЧУВАЊЕ (103 минус 059)	060	1.361.991	490.674
48.	811, 812 и 813	**В. ДАНОЦИ, ПРИДОНЕСИ И ДРУГИ ДАВАЧКИ ОД ВИШОКОТ НА ПРИХОДИТЕ – ДОБИВКАТА ПРЕД ОДАНОЧУВАЊЕ**	061		-
		Г. НЕТО ВИШОК НА ПРИХОДИ-ДОБИВКА ПО ОДАНОЧУВАЊЕ (060 минус 061)	062	1.361.991	490.674
		Д. РАСПОРЕДУВАЊЕ НА НЕТО ВИШОКОТ НА ПРИХОДИТЕ-ДОБИВКАТА (од 064 до 066)	063	1.361.991	490.674
49.	830	За покривање на загуба	064		
50.	831	За поврат во буџетот односно фондот	065		
51.	833	За пренос во наредната година	066	1.361.991	490.674

Ред. бр.	Група на сметки или сметка	П О З И Ц И Ј А	Ознака на АОП	И з н о с	
				Претходна година	Тековна година
1	2	3	4	5	6
		Ѓ. ВКУПНО (059+060) = 105 ако 061 е поголемо од 060 тогаш (059+061) = 105	067	1.361.991	1.361.991
		П Р И Х О Д И: **I. ДАНОЧНИ ПРИХОДИ** (од 069 до 076)	068		
52.	711	Данок од доход, од добивка и од капитални добивки	069		
53.	712	Придонеси за социјално осигурување	070		
54.	713	Даноци од имот	071		
55.	714	Домашни даноци на стоки и услуги	072		
56.	715	Данок од меѓународна трговија и трансакции (царини и давачки)	073		
57.	716	Еднократни посебни такси	074		
58.	717	Даноци на специфични услуги	075		
59.	718	Такси за користење или дозволи за вршење на дејност	076		
		II.НЕДАНОЧНИ ПРИХОДИ (од 078 до 082)	077		
60.	721	Претприемачки приход и приход од имот	078		
61.	722	Глоби, судски и административни такси	079		
62.	723	Такси и надоместоци	080		
63.	724	Други владини услуги	081		
64.	725	Други неданочни приходи	082		
		III.КАПИТАЛНИ ПРИХОДИ (од 083 до 087)	083		
65.	731	Продажба на капитални средства	084		
66.	732	Продажба на стоки	085		
67.	733	Продажба на земјиште и нематеријални вложувања	086		
68.	734	Приходи од дивиденди	087		
		IV. **ТРАНСФЕРИ И ДОНАЦИИ** (од 089 до 092)	088	1.361.991	1.361.991

Ред. бр.	Група на сметки или сметка	П О З И Ц И Ј А	Ознака на АОП	И з но с	
				Претходна година	Тековна година
1	2	3	4	5	6
69.	741	Трансфери од други нивоа на власт	089		1.361.991
70.	742	Донации од странство	090	1.361.991	
71	743	Капитални донации	091		
72.	744	Тековни донации	092		
		V. ДОМАШНО ЗАДОЛЖУВАЊЕ (од 094 до 096)	093		
73.	751	Краткорочни позајмици од земјата	094		
74.	753	Долгорочни обврзници	095		
75.	754	Друго домашно задолжување	096		
		VI. ЗАДОЛЖУВАЊЕ ВО СТРАНСТВО (од 098 до 100)	097		
76.	761	Меѓународни развојни агенции	098		
77.	762	Странски влади	099		
78.	769	Други задолжувања во странство	100		
79.	771	**VII. ПРОДАЖБА НА ХАРТИИ ОД ВРЕДНОСТ** Продажба на хартии од вредност	101		
80.	781	VIII. **ПРИХОДИ ОД ОТПЛАТА НА ЗАЕМИ** Приходи од наплатени дадени заеми	102		
		А. ВКУПНО ПРИХОДИ (068+077+083+088+093+097+101+102)	103	1.361.991	1.361.991
81.	890	**Б. НЕПОКРИЕНИ РАСХОДИ** (059+ 061 минус 103)	104		
		В. ВКУПНО: (103+104 = 067)	105	1.361.991	1.361.991
82.		**Г. ПОСЕБНИ ПОДАТОЦИ:** Просечен број на вработени врз основа на часовите на работа во пресметковниот период (цел број)	106		

Во_Кавадарци

На
ден_29.02.2020

Лице одговорно за
составување на
билансот

____

М.П.

Раководител

____

Период   Контролор

1	2	3	4	5	6	7	8	9	10	11	12	13	14	15	16	17	18	19	20	21	22	23	24	25	26
			0	4	3	4	2	1	3	5	7	3	2	0	1	0	8	3	7	0	7	8	5	F	6

Вид. раб.   Идентификационен број   Резервни кодекси

Назив на субјектот___ООУ ГОЦЕ ДЕЛЧЕВ ________________________________

Адреса, седиште и телефон___Цветан Димов бр.8 Кавадарци _411-837_________

Единствен даночен број______4011992107827______________________________

Назив на корисникот____

БИЛАНС НА СОСТОЈБА

на ден 01.01.- 31.12. 2019 **година**

(во денари)

Ред. бр.	Група на сметки или сметка	П О З И Ц И Ј А	Ознака на АОП	Износ			
				Претходна година	Тековна година		
					Бруто	Исправка на вредност	Нето (6-7)
1	2	3	4	5	6	7	8
		А) АКТИВА: ПОСТОЈАНИ СРЕДСТВА (112+113+114+122+123)	**111**				
1.	00	**I. НЕМАТЕРИЈАЛНИ СРЕДСТВА**	**112**				
2.	010,011,012 и 015	**II. МАТЕРИЈАЛНИ ДОБРА И ПРИРОДНИ БОГАТСТВА (од 115 до 121**	**113**				
		III. МАТЕРИЈАЛНИ СРЕДСТВА (115 ДО 121)	**114**				
3.	020 и 029д	**Градежни објекти**	**115**				
4.	021 и 029д	**Станови и деловни објекти**	**116**				

Ред. бр.	Група на сметки или сметка	П О З И Ц И Ј А	Ознака на АОП	И з н о с			
				Претходна година	Тековна година		
					Бруто	Исправка на вредност	Нето (6-7)
1	2	3	4	5	6	7	8
5.	022 и 029	**Опрема**	**117**				
6.	023 и 029д	**Повеќегодишни насади**	**118**				
7.	024 и 029д	**Основно стадо**	**119**				
8.	025 и 029	**Други материјални средства**	**120**				
9.	026 и 029д	**Аванси за материјални средств**	**121**				
10.	030	**III -1. МАТЕРИЈАЛНИ СРЕДСТВА ВО ПОДГОТОВКА**	**122**				
11.	04	**IV.ДОЛГОРОЧНИ КРЕДИТИ И ПОЗАЈМИЦИ ДАДЕНИ ВО ЗЕМЈАТА И СТРАНСТВО И ОРОЧЕНИ СРЕДСТВА**	**123**				
		Б) ПАРИЧНИ СРЕДСТВА И ПОБАРУВАЊА (125+134+135+140+141+142+143+144+145+146)	**124**	**1.361.991**	**490.674**	**-**	**490.674**
		I. ПАРИЧНИ СРЕДСТВА (126 до 133)	**125**	**1.361.991**	**490.674**	**-**	**490.674**
12.	100	**Сметка**	**126**	**1.361.991**	**490.674**	**-**	**490.674**
13.	101	**Благајна**	**127**				
14.	102	**Издвоени парични средства**	**128**				
15.	103	**Отворени акредитиви**	**129**				
16.	104	**Девизна сметка**	**130**				
17.	105	**Девизни акредитиви**	**131**				
18.	106	**Девизна благајна**	**132**				

Ред. бр.	Група на сметки или сметка	П О З И Ц И Ј А	Ознака на АОП	И з н о с			
				Претходна Година	Тековна година		
					Бруто	Исправка на вредност	Нето (6-7)
1	2	3	4	5	6	7	8
19.	108	**Други парични средства**	**133**				
20.	11	**II. ХАРТИИ ОД ВРЕДНОСТ**	**134**				
		III. ПОБАРУВАЊА (136 до 139)	**135**				
21.	120	**Побарувања од буџетот**	**136**				
22.	121	**Побарувања од фондот**	**137**				
23.	122 и 129д	**Побарувања од купувачи во земјата**	**138**				
24.	123 и 129д	**Побарувања од купувачи во странство**	**139**				
25.	13	**IV. ПОБАРУВАЊА ЗА ДАДЕНИ АВАНСИ, ДЕПОЗИТИ И КАУЦИИ**	**140**				
26.	14	**V. КРАТКОРОЧНИ ФИНАСИСКИ ПОБАРУВАЊА**	**141**				
27.	15	**VI. ПОБАРУВАЊА ОД ВРАБОТЕНИТЕ**	**142**				
28.	16	**VII. ФИНАСИСКИ ПРЕСМЕТКОВНИ ОДНОСИ**	**143**				
29.	17	**VIII. ПОБАРУВАЊА ОД ДРЖАВАТА И ДРУГИ ИНСТИТУЦИИ**	**144**				
30.	190 до 197	**IX. АКТИВНИ ВРЕМЕНСКИ РАЗГРАНИЧУВАЊА**	**145**				
31.	198	**Други активни временски разгарничувања**	**146**				
		В) МАТЕРИЈАЛИ, РЕЗЕРВНИ ДЕЛОВИ И СИТЕН ИНВЕНТАР (148 до 153)	**147**				
32.	31	**Материјали**	**148**				

Ред. бр.	Група на сметки или сметка	П О З И Ц И Ј А	Ознака на АОП	И з н о с			
				Претходна Година	Тековна година		
					Бруто	Исправка на вредност	Нето (6-7)
1	2	3	4	5	6	7	8
33.	32	**Резервни делови**	**149**				
34.	36	**Ситен инвентар**	**150**				
35.	60	**Производство**	**151**				
36.	63	**Готови производи**	**152**				
37.	65,66 и 67	**Стоки, аванси, депозити и кауции**	**153**				
		Г) НЕПОКРИЕНИ РАСХОДИ И ДРУГИ ДОЛГОРОЧНИ КРЕДИТИ И ЗАЕМИ (155 до 157)	**154**				
38.	090	**Непокриени расходи од поранешни години**	**155**				
39	092	**Непокриени расходи**	**156**				
40.	095	**Примени долгорочни кредити и заеми**	**157**				
41.	08	**III. ДРУГИ СРЕДСТВА**	**158**				
		ВКУПНА АКТИВА (111+124+147+154+158)	**159**	**1.361.991**	**490.674**	**-**	**490.674**
42.	990 до 994	**ВОНБИЛАНСНА ЕВИДЕНЦИЈА-АКТИВА**	**160**				

Ред. бр.	Група на сметки или сметка	П О З И Ц И Ј А	Ознака на АОП	И з н о с	
				Претходна година (почетна состојба) (тековна година)	Износ на денот на билансирање
1	2	3	4	5	6
		I. ПАСИВА: ИЗВОРИ НА КАПИТАЛНИ СРЕДСТВА (162+163)	**161**		
43.	900	**Државен -јавен капитал**	**162**		
44.	901	**Останат капитал(залихи на материјали, резервни делови, ситен инвентар и хартии од вредност**	**163**		
45.	91	**II Ревалоризациона резерва**	**164**		
		III. ДОЛГОРОЧНИ ОБВРСКИ (166 до 172)	**165**		
46.	920	**Обврски по долгорочни кредити**	**166**		
47.	922	**Вложувања од странски лица**	**167**		
48.	923	**Кредити од банки во земјата**	**168**		
49.	924	**Други кредити во земјата**	**169**		
50.	925	**Кредити од странство**	**170**		
51.	927	**Долгорочни обврски за примени депозити и кауции**	**171**		
52.	928	**Други долгорочни обврски**	**172**		
		IV. ТЕКОВНИ ОБВРСКИ (174+175+180+181+189+195+196+197+198)	**173**	**1.361.991**	**490.674**
53.	21	**а) Краткорочни обврски по основ на хартии од вредност**	**174**		

Ред. бр.	Група на сметки или сметка	П О З И Ц И Ј А	Ознака на АОП	И з н о с	
				Претходна година (почетна состојба) (тековна година)	Износ на денот на билансирање
1	2	3	4	5	6
		б) Краткорочни обрски спрема добавувачи (176 до 179)	**175**		
54.	220	**Обврски спрема добавувачи во земјата**	**176**		
55.	221	**Обврски спрема добавувачи во странство**	**177**		
56.	224	**Обврски спрема добавувачи за нефактурирани стоки, материјали и услуги**	**178**		
57.	225	**Обврски спрема добавувачи - граѓани**	**179**		
58.	23	**в) Примени аванси, депозити и кауции**	**180**		
		г) Краткорочни финасиски обврски (182 до 188)	**181**		
59.	240	**Обврски од заедничко работење со субјектите**	**182**		
60.	241	**Обврски за кредити во земјата**	**183**		
61.	242	**Обврски за кредити во странаство**	**184**		
62.	243	**Обврски за вложени средства во земјата**	**185**		
63.	245	**Други краткорочни финасиски обврски**	**186**		
64.	246	**Обврски спрема работниците**	**187**		
65.	247	**Обврски по запирање на работниците**	**188**		

Ред. бр.	Група на сметки или сметка	П О З И Ц И Ј А	Ознака на АОП	И з н о с	
				Претходна година (почетна состојба) (тековна година)	Износ на денот на билансирање
1	2	3	4	5	6
		д) Обврски спрема државата и други институциизa (190 до 194)	189		
66.	250	Обврски за данок на додадена вредност	190		
	251	Обврски за акцизи	191		
67.	252	Обврски за царини и царински давачки	192		
68.	253	Обврски за даноци и придонеси по договор за дело и авторско дело	193		
69.	255	Обврски за други даноци и придонеси	194		
70.	26	ѓ) Финасиски и пресметковни односи	195		
71	27	е) Обврски за даноци и придонеси од добивка	196		
72.	28	ж) Краткорочни обврски за плати и други обврски спрема вработените	197		
73.	29	з) Пасивни временски разграничувања	198	1.361.991	490.674
74.	98	IV. ИЗВОРИ НА ДРУГИ СРЕДСТВА Извори на други средства	199		
		ВКУПНА ПАСИВА (161+164+165+173+199)	200	1.361.991	490.674
75.	955 до 999	ВОНБИЛАНСНА ЕВИДЕНЦИЈА - ПАСИВА	201		

Во Кавадарци Лице одговорно за составување на билансот М.П. Раководител

На ден 29.02.2020 ______________________ ______________

Период Контролор

			0	4	3	4	2	1	3	5	7	3	2	0	1	0	8	3	7	0	7	8	5	G	0
1	2	3	4	5	6	7	8	9	10	11	12	13	14	15	16	17	18	19	20	21	22	23	24	25	26

Вид. раб. Идентификационен број Резервни кодекси

Назив на субјектот________ООУ ГОЦЕ ДЕЛЧЕВ_____________________________
Адреса, седиште и телефон__Цветан Димов бр.8 Кавадарци 411-837__________
Единствен даночен број__________4011992107827

(корисници на средства од Буџетот)
ПРИХОДИ И РАСХОДИ
во текот на годината **-** Биланс на приходите и расходите
од **1 јануари до 01. 01 .-** 31.12.2019____ година

(во денари)

Ред. бр.	Група на сметки или сметка	П О З И Ц И Ј А	Ознака на АОП	И з н о с	
				Претходна година	Тековна година
1	2	3	4	5	6
		РАСХОДИ: **I. ТЕКОВНИ РАСХОДИ** (002+007+012+020+024+029+033+039)	001		843.827
		а) ПЛАТИ И НАДОМЕСТОЦИ (од 003 до 006)	002		
1.	401	Плати и надоместоци	003		
2.	402	Придонеси за социјално осигурување	004		
3.	403	Останати придонеси од плати	005		
4.	404	Надоместоци	006		
		б) РЕЗЕРВИ И НЕДЕФИНИРАНИ РАСХОДИ (од 008 до 011)	007		
5.	411	Финансирање на нови програми и потпрограми	008		
6.	412	Постојана резерва (непредвидливи расходи)	009		
7.	413	Тековни резерви (разновидни расходи)	010		
8.	414	Резерви за капитални расходи	011		
		в) СТОКИ И УСЛУГИ (од 013 до 019)	012		843.827
9.	420	Патни и дневни расходи	013		752.246
10.	421	Комунални услуги, греење, комуникација и транспорт	014		

Ред. бр.	Група на сметки или сметка	П О З И Ц И Ј А	Ознака на АОП	И з н о с	
				Претходна година	Тековна година
1	2	3	4	5	6
11.	423	Материјали и ситен инвентар	015		
12.	424	Поправки и тековно одржување	016		
13.	425	Договорни услуги	017		48.911
14.	426	Други тековни расходи	018		42.670
15.	427	Привремени вработувања	019		
		г) ТЕКОВНИ ТРАНСФЕРИ ДО ВОНБУЏЕТСКИ ФОНДОВИ (од 021 до 023)	020		
16.	431	Трансфери до Фондот за ПИОМ	021		
17.	432	Трансфери до Агенцијата за вработување	022		
18.	433	Трансфери до Фондот за здравствено осигурување	023		
		д) ТЕКОВНИ ТРАНСФЕРИ ДО ЕЛС (од 025 до 028)	024		
19.	441	Дотации од ДДВ	025		
20.	442	Наменски дотации	026		
21.	443	Блок дотации	027		
22.	444	Дотации за делегирани одделни надлежности	028		
		ѓ) КАМАТНИ ПЛАЌАЊА (од 030 до 032)	029		
23.	451	Каматни плаќања кон нерезидентни кредитори	030		
24.	452	Каматни плаќања кон домашни кредитори	031		
25.	453	Каматни плаќања кон други нивоа на власт	032		
		е) СУБВЕНЦИИ И ТРАНСФЕРИ (од 034 до 038)	033		
26.	461	Субвенции за јавни претпријатија	034		
27.	462	Субвенции за приватни претпријатија	035		
28.	463	Трансфери до невладини организации	036		
29.	464	Разни трансфери	037		
30.	465	Исплати по извршни исправи	038		
		ж) СОЦИЈАЛНИ БЕНЕФИЦИИ (од 040 до 043)	039		
31.	471	Социјални надоместоци	040		
32.	472	Плаќања на бенефиции од Фондот за ПИОМ	041		
33.	473	Плаќање на надоместоци од Агенцијата за вработување	042		
34.	474	Плаќање на надоместоци од Фондот за здравствено осигурување	043		

Ред. бр.	Група на сметки или сметка	П О З И Ц И Ј А	Ознака на АОП	И з н о с	
				Претходна година	Тековна година
1	2	3	4	5	6
		II. КАПИТАЛНИ РАСХОДИ (од 045 до 054)	044		
35.	480	Купување на опрема и машини	045		
36.	481	Градежни објекти	046		
37.	482	Други градежни објекти	047		
38.	483	Купување на мебел	048		
39	484	Стратешки стоки и други резерви	049		
40.	485	Вложувања и нефинансиски средства	050		
41.	486	Купување на возила	051		
42.	487	Капитални трансфери до вонбуџетски фондови	052		
43.	488	Капитални дотации до ЕЛС	053		
44.	489	Капитални субвенции за претпријатија и невладини организации	054		
		III. ОТПЛАТА НА ГЛАВНИНА (од 056 до 058)	055		
45.	491	Отплата на главнина до нерезидентни кредитори	056		
46.	492	Отплата на главнина кон домашни институции	057		
47.	493	Отплата на главнина до други нивоа на власт	058		
		А.ВКУПНО РАСХОДИ (001 + 044 + 055)	059		843.827
		Б.ОСТВАРЕН ВИШОК НА ПРИХОДИ-ДОБИВКА ПРЕД ОДАНОЧУВАЊЕ (103 минус 059)	060	1.157.090	313.263
48.	811, 812 и 813	**В. ДАНОЦИ, ПРИДОНЕСИ И ДРУГИ ДАВАЧКИ ОД ВИШОКОТ НА ПРИХОДИТЕ – ДОБИВКАТА ПРЕД ОДАНОЧУВАЊЕ**	061		-
		Г. НЕТО ВИШОК НА ПРИХОДИ-ДОБИВКА ПО ОДАНОЧУВАЊЕ (060 минус 061)	062	1.157.090	313.263
		Д. РАСПОРЕДУВАЊЕ НА НЕТО ВИШОКОТ НА ПРИХОДИТЕ-ДОБИВКАТА (од 064 до 066)	063	1.157.090	313.263
49.	830	За покривање на загуба	064		
50.	831	За поврат во буџетот односно фондот	065		
51.	833	За пренос во наредната година	066	1.157.090	313.263

Ред. бр. .	Група на сметки или сметка	П О З И Ц И Ј А	Ознака на АОП	И з н о с	
				Претходна година	Тековна година
1	2	3	4	5	6
		Ѓ. ВКУПНО (059+060) = 105 ако 061 е поголемо од 060 тогаш (059+061) = 105	067	1.157.090	1.157.090
		П Р И Х О Д И: **I. ДАНОЧНИ ПРИХОДИ** (од 069 до 076)	068		
52.	711	Данок од доход, од добивка и од капитални добивки	069		
53.	712	Придонеси за социјално осигурување	070		
54.	713	Даноци од имот	071		
55.	714	Домашни даноци на стоки и услуги	072		
56.	715	Данок од меѓународна трговија и трансакции (царини и давачки)	073		
57.	716	Еднократни посебни такси	074		
58.	717	Даноци на специфични услуги	075		
59.	718	Такси за користење или дозволи за вршење на дејност	076		
		II.НЕДАНОЧНИ ПРИХОДИ (од 078 до 082)	077		
60.	721	Претприемачки приход и приход од имот	078		
61.	722	Глоби, судски и административни такси	079		
62.	723	Такси и надоместоци	080		
63.	724	Други владини услуги	081		
64.	725	Други неданочни приходи	082		
		III.КАПИТАЛНИ ПРИХОДИ (од 083 до 087)	083		
65.	731	Продажба на капитални средства	084		
66.	732	Продажба на стоки	085		
67.	733	Продажба на земјиште и нематеријални вложувања	086		
68.	734	Приходи од дивиденди	087		
		IV. **ТРАНСФЕРИ И ДОНАЦИИ** (од 089 до 092)	088	1.157.090	1.157.090

Ред. бр.	Група на сметки или сметка	П О З И Ц И Ј А	Ознака на АОП	И з но с	
				Претходна година	Тековна година
1	2	3	4	5	6
69.	741	Трансфери од други нивоа на власт	089		
70.	742	Донации од странство	090	1.157.090	1.157.090
71	743	Капитални донации	091		
72.	744	Тековни донации	092		
		V. ДОМАШНО ЗАДОЛЖУВАЊЕ (од 094 до 096)	093		
73.	751	Краткорочни позајмици од земјата	094		
74.	753	Долгорочни обврзници	095		
75.	754	Друго домашно задолжување	096		
		VI. ЗАДОЛЖУВАЊЕ ВО СТРАНСТВО (од 098 до 100)	097		
76.	761	Меѓународни развојни агенции	098		
77.	762	Странски влади	099		
78.	769	Други задолжувања во странство	100		
79.	771	**VII. ПРОДАЖБА НА ХАРТИИ ОД ВРЕДНОСТ** Продажба на хартии од вредност	101		
80.	781	VIII. **ПРИХОДИ ОД ОТПЛАТА НА ЗАЕМИ** Приходи од наплатени дадени заеми	102		
		А. ВКУПНО ПРИХОДИ (068+077+083+088+093+097+101+102)	103	1.157.090	1.157.090
81.	890	**Б. НЕПОКРИЕНИ РАСХОДИ** (059+ 061 минус 103)	104		
		В. ВКУПНО: (103+104 = 067)	105	1.157.090	1.157.090
82.		**Г. ПОСЕБНИ ПОДАТОЦИ:** Просечен број на вработени врз основа на часовите на работа во пресметковниот период (цел број)	106		

Во_Кавадарци

На ден_29.02.2020

Лице одговорно за составување на билансот

____

М.П.

Раководител

____

Период Контролор

1	2	3	4	5	6	7	8	9	10	11	12	13	14	15	16	17	18	19	20	21	22	23	24	25	26
			0	4	3	4	2	1	3	5	7	3	2	0	1	0	8	3	7	0	7	8	5	G	0

Вид. раб. | Идентификационен број | Резервни кодекси

Назив на субјектот___ООУ ГОЦЕ ДЕЛЧЕВ ________________________________

Адреса, седиште и телефон___Цветан Димов бр.8 Кавадарци _411-837__________

Единствен даночен број______4011992107827______________________________

Назив на корисникот____

БИЛАНС НА СОСТОЈБА

на ден 01.01.- 31.12. 2019 **година**

(во денари)

Ред. бр.	Група на сметки или сметка	П О З И Ц И Ј А	Ознака на АОП	И з н о с			
				Претходна година	Тековна година		
					Бруто	Исправка на вредност	Нето (6-7)
1	2	3	4	5	6	7	8
		А) АКТИВА: ПОСТОЈАНИ СРЕДСТВА (112+113+114+122+123)	**111**				
1.	00	**I. НЕМАТЕРИЈАЛНИ СРЕДСТВА**	**112**				
2.	010,011,012 и 015	**II. МАТЕРИЈАЛНИ ДОБРА И ПРИРОДНИ БОГАТСТВА (од 115 до 121**	**113**				
		III. МАТЕРИЈАЛНИ СРЕДСТВА (115 ДО 121)	**114**				
3.	020 и 029д	**Градежни објекти**	**115**				
4.	021 и 029д	**Станови и деловни објекти**	**116**				

Ред. бр.	Група на сметки или сметка	П О З И Ц И Ј А	Ознака на АОП	И з н о с			
				Претходна година	Тековна година		
					Бруто	Исправка на вредност	Нето (6-7)
1	2	3	4	5	6	7	8
5.	022 и 029	**Опрема**	**117**				
6.	023 и 029д	**Повеќегодишни насади**	**118**				
7.	024 и 029д	**Основно стадо**	**119**				
8.	025 и 029	**Други материјални средства**	**120**				
9.	026 и 029д	**Аванси за материјални средств**	**121**				
10.	030	**III -1. МАТЕРИЈАЛНИ СРЕДСТВА ВО ПОДГОТОВКА**	**122**				
11.	04	**IV.ДОЛГОРОЧНИ КРЕДИТИ И ПОЗАЈМИЦИ ДАДЕНИ ВО ЗЕМЈАТА И СТРАНСТВО И ОРОЧЕНИ СРЕДСТВА**	**123**				
		Б) ПАРИЧНИ СРЕДСТВА И ПОБАРУВАЊА (125+134+135+140+141+142+143+144+145+146)	**124**	**1.157.090**	**318.843**	**-**	**318.843**
		I. ПАРИЧНИ СРЕДСТВА (126 до 133)	**125**	**1.157.090**	**313.263**	**-**	**313.263**
12.	100	**Сметка**	**126**	**1.157.090**	**313.263**	**-**	**313.263**
13.	101	**Благајна**	**127**				
14.	102	**Издвоени парични средства**	**128**				
15.	103	**Отворени акредитиви**	**129**				
16.	104	**Девизна сметка**	**130**				
17.	105	**Девизни акредитиви**	**131**				
18.	106	**Девизна благајна**	**132**				

Ред. бр.	Група на сметки или сметка	П О З И Ц И Ј А	Ознака на АОП	И з н о с			
				Претходна Година	Тековна година		
					Бруто	Исправка на вредност	Нето (6-7)
1	2	3	4	5	6	7	8
19.	108	**Други парични средства**	**133**				
20.	11	**II. ХАРТИИ ОД ВРЕДНОСТ**	**134**				
		III. ПОБАРУВАЊА (136 до 139)	**135**				
21.	120	**Побарувања од буџетот**	**136**				
22.	121	**Побарувања од фондот**	**137**				
23.	122 и 129д	**Побарувања од купувачи во земјата**	**138**				
24.	123 и 129д	**Побарувања од купувачи во странство**	**139**				
25.	13	**IV. ПОБАРУВАЊА ЗА ДАДЕНИ АВАНСИ, ДЕПОЗИТИ И КАУЦИИ**	**140**		**5.580**		**5.580**
26.	14	**V. КРАТКОРОЧНИ ФИНАСИСКИ ПОБАРУВАЊА**	**141**				
27.	15	**VI. ПОБАРУВАЊА ОД ВРАБОТЕНИТЕ**	**142**				
28.	16	**VII. ФИНАСИСКИ ПРЕСМЕТКОВНИ ОДНОСИ**	**143**				
29.	17	**VIII. ПОБАРУВАЊА ОД ДРЖАВАТА И ДРУГИ ИНСТИТУЦИИ**	**144**				
30.	190 до 197	**IX. АКТИВНИ ВРЕМЕНСКИ РАЗГРАНИЧУВАЊА**	**145**				
31.	198	**Други активни временски разгарничувања**	**146**				
		В) МАТЕРИЈАЛИ, РЕЗЕРВНИ ДЕЛОВИ И СИТЕН ИНВЕНТАР (148 до 153)	**147**				
32.	31	**Материјали**	**148**				

Ред. бр.	Група на сметки или сметка	П О З И Ц И Ј А	Ознака на АОП	И з н о с			
				Претходна Година	Тековна година		
					Бруто	Исправка на вредност	Нето (6-7)
1	2	3	4	5	6	7	8
33.	32	**Резервни делови**	**149**				
34.	36	**Ситен инвентар**	**150**				
35.	60	**Производство**	**151**				
36.	63	**Готови производи**	**152**				
37.	65,66 и 67	**Стоки, аванси, депозити и кауции**	**153**				
		Г) НЕПОКРИЕНИ РАСХОДИ И ДРУГИ ДОЛГОРОЧНИ КРЕДИТИ И ЗАЕМИ (155 до 157)	**154**				
38.	090	**Непокриени расходи од поранешни години**	**155**				
39	092	**Непокриени расходи**	**156**				
40.	095	**Примени долгорочни кредити и заеми**	**157**				
41.	08	**III. ДРУГИ СРЕДСТВА**	**158**				
		ВКУПНА АКТИВА (111+124+147+154+158)	**159**	**1.157.090**	**318.843**	**-**	**318.843**
42.	990 до 994	**ВОНБИЛАНСНА ЕВИДЕНЦИЈА-АКТИВА**	**160**				

Ред. бр.	Група на сметки или сметка	П О З И Ц И Ј А	Ознака на АОП	И з н о с	
				Претходна година (почетна состојба) (тековна година)	Износ на денот на билансирање
1	2	3	4	5	6
		I. ПАСИВА: ИЗВОРИ НА КАПИТАЛНИ СРЕДСТВА (162+163)	**161**		
43.	900	**Државен -јавен капитал**	**162**		
44.	901	**Останат капитал(залихи на материјали, резервни делови, ситен инвентар и хартии од вредност**	**163**		
45.	91	**II Ревалоризациона резерва**	**164**		
		III. ДОЛГОРОЧНИ ОБВРСКИ (166 до 172)	**165**		
46.	920	**Обврски по долгорочни кредити**	**166**		
47.	922	**Вложувања од странски лица**	**167**		
48.	923	**Кредити од банки во земјата**	**168**		
49.	924	**Други кредити во земјата**	**169**		
50.	925	**Кредити од странство**	**170**		
51.	927	**Долгорочни обврски за примени депозити и кауции**	**171**		
52.	928	**Други долгорочни обврски**	**172**		
		IV. ТЕКОВНИ ОБВРСКИ (174+175+180+181+189+195+196+197+198)	**173**	**1.157.090**	**318.843**
53.	21	**а) Краткорочни обврски по основ на хартии од вредност**	**174**		

Ред. бр.	Група на сметки или сметка	П О З И Ц И Ј А	Ознака на АОП	И з н о с	
				Претходна година (почетна состојба) (тековна година)	Износ на денот на билансирање
1	2	3	4	5	6
		б) Краткорочни обрски спрема добавувачи (176 до 179)	**175**		
54.	220	**Обврски спрема добавувачи во земјата**	**176**		
55.	221	**Обврски спрема добавувачи во странство**	**177**		
56.	224	**Обврски спрема добавувачи за нефактурирани стоки, материјали и услуги**	**178**		
57.	225	**Обврски спрема добавувачи - граѓани**	**179**		
58.	23	**в) Примени аванси, депозити и кауции**	**180**		
		г) Краткорочни финасиски обврски (182 до 188)	**181**		
59.	240	**Обврски од заедничко работење со субјектите**	**182**		
60.	241	**Обврски за кредити во земјата**	**183**		
61.	242	**Обврски за кредити во странаство**	**184**		
62.	243	**Обврски за вложени средства во земјата**	**185**		
63.	245	**Други краткорочни финасиски обврски**	**186**		
64.	246	**Обврски спрема работниците**	**187**		
65.	247	**Обврски по запирање на работниците**	**188**		

Ред. бр.	Група на сметки или сметка	П О З И Ц И Ј А	Ознака на АОП	И з н о с	
				Претходна година (почетна состојба) (тековна година)	Износ на денот на билансирање
1	2	3	4	5	6
		д) Обврски спрема државата и други институцииза (190 до 194)	189		
66.	250	Обврски за данок на додадена вредност	190		
	251	Обврски за акцизи	191		
67.	252	Обврски за царини и царински давачки	192		
68.	253	Обврски за даноци и придонеси по договор за дело и авторско дело	193		
69.	255	Обврски за други даноци и придонеси	194		
70.	26	ѓ) Финасиски и пресметковни односи	195		
71	27	е) Обврски за даноци и придонеси од добивка	196		
72.	28	ж) Краткорочни обврски за плати и други обврски спрема вработените	197		
73.	29	з) Пасивни временски разграничувања	198	1.157.090	318.843
74.	98	IV. ИЗВОРИ НА ДРУГИ СРЕДСТВА Извори на други средства	199		
		ВКУПНА ПАСИВА (161+164+165+173+199)	200	1.157.090	318.843
75.	955 до 999	ВОНБИЛАНСНА ЕВИДЕНЦИЈА - ПАСИВА	201		

Во Кавадарци　　　Лице одговорно за составување на билансот　　　М.П.　　　Раководител

На ден 29.02.2020

________________________________　　　________________

Период Контролор

			0	4	3	4	2	1	3	5	7	3	2	0	1	0	8	3	7	0	7	8	5	Н	5
1	2	3	4	5	6	7	8	9	10	11	12	13	14	15	16	17	18	19	20	21	22	23	24	25	26

Вид. раб. Идентификационен број Резервни кодекси

Назив на субјектот________ООУ ГОЦЕ ДЕЛЧЕВ_____________________________
Адреса, седиште и телефон__Цветан Димов бр.8 Кавадарци 411-837__________
Единствен даночен број__________4011992107827____

(корисници на средства од Буџетот)

ПРИХОДИ И РАСХОДИ

во текот на годината **-** Биланс на приходите и расходите

од **1 јануари до 01. 01 .-** 31.12.2019 ____ година

(во денари)

Ред. бр.	Група на сметки или сметка	П О З И Ц И Ј А	Ознака на АОП	И з н о с	
				Претходна година	Тековна година
1	2	3	4	5	6
		РАСХОДИ: **I. ТЕКОВНИ РАСХОДИ** (002+007+012+020+024+029+033+039)	001		743.745
		а) ПЛАТИ И НАДОМЕСТОЦИ (од 003 до 006)	002		
1.	401	Плати и надоместоци	003		
2.	402	Придонеси за социјално осигурување	004		
3.	403	Останати придонеси од плати	005		
4.	404	Надоместоци	006		
		б) РЕЗЕРВИ И НЕДЕФИНИРАНИ РАСХОДИ (од 008 до 011)	007		
5.	411	Финансирање на нови програми и потпрограми	008		
6.	412	Постојана резерва (непредвидливи расходи)	009		
7.	413	Тековни резерви (разновидни расходи)	010		
8.	414	Резерви за капитални расходи	011		
		в) СТОКИ И УСЛУГИ (од 013 до 019)	012		743.745
9.	420	Патни и дневни расходи	013		723.501
10.	421	Комунални услуги, греење, комуникација и транспорт	014		

Ред. бр.	Група на сметки или сметка	П О З И Ц И Ј А	Ознака на АОП	И з н о с	
				Претходна година	Тековна година
1	2	3	4	5	6
11.	423	Материјали и ситен инвентар	015		
12.	424	Поправки и тековно одржување	016		
13.	425	Договорни услуги	017		16.203
14.	426	Други тековни расходи	018		4.041
15.	427	Привремени вработувања	019		
		г) ТЕКОВНИ ТРАНСФЕРИ ДО ВОНБУЏЕТСКИ ФОНДОВИ (од 021 до 023)	020		
16.	431	Трансфери до Фондот за ПИОМ	021		
17.	432	Трансфери до Агенцијата за вработување	022		
18.	433	Трансфери до Фондот за здравствено осигурување	023		
		д) ТЕКОВНИ ТРАНСФЕРИ ДО ЕЛС (од 025 до 028)	024		
19.	441	Дотации од ДДВ	025		
20.	442	Наменски дотации	026		
21.	443	Блок дотации	027		
22.	444	Дотации за делегирани одделни надлежности	028		
		ѓ) КАМАТНИ ПЛАЌАЊА (од 030 до 032)	029		
23.	451	Каматни плаќања кон нерезидентни кредитори	030		
24.	452	Каматни плаќања кон домашни кредитори	031		
25.	453	Каматни плаќања кон други нивоа на власт	032		
		е) СУБВЕНЦИИ И ТРАНСФЕРИ (од 034 до 038)	033		
26.	461	Субвенции за јавни претпријатија	034		
27.	462	Субвенции за приватни претпријатија	035		
28.	463	Трансфери до невладини организации	036		
29.	464	Разни трансфери	037		
30.	465	Исплати по извршни исправи	038		
		ж) СОЦИЈАЛНИ БЕНЕФИЦИИ (од 040 до 043)	039		
31.	471	Социјални надоместоци	040		
32.	472	Плаќања на бенефиции од Фондот за ПИОМ	041		
33.	473	Плаќање на надоместоци од Агенцијата за вработување	042		
34.	474	Плаќање на надоместоци од Фондот за здравствено осигурување	043		

Ред. бр.	Група на сметки или сметка	П О З И Ц И Ј А	Ознака на АОП	И з н о с	
				Претходна година	Тековна година
1	2	3	4	5	6
		II. КАПИТАЛНИ РАСХОДИ (од 045 до 054)	044		
35.	480	Купување на опрема и машини	045		
36.	481	Градежни објекти	046		
37.	482	Други градежни објекти	047		
38.	483	Купување на мебел	048		
39	484	Стратешки стоки и други резерви	049		
40.	485	Вложувања и нефинансиски средства	050		
41.	486	Купување на возила	051		
42.	487	Капитални трансфери до вонбуџетски фондови	052		
43.	488	Капитални дотации до ЕЛС	053		
44.	489	Капитални субвенции за претпријатија и невладини организации	054		
		III. ОТПЛАТА НА ГЛАВНИНА (од 056 до 058)	055		
45.	491	Отплата на главнина до нерезидентни кредитори	056		
46.	492	Отплата на главнина кон домашни институции	057		
47.	493	Отплата на главнина до други нивоа на власт	058		
		А.ВКУПНО РАСХОДИ (001 + 044 + 055)	059		743.745
		Б.ОСТВАРЕН ВИШОК НА ПРИХОДИ-ДОБИВКА ПРЕД ОДАНОЧУВАЊЕ (103 минус 059)	060	1.499.494	755.749
48.	811, 812 и 813	**В. ДАНОЦИ, ПРИДОНЕСИ И ДРУГИ ДАВАЧКИ ОД ВИШОКОТ НА ПРИХОДИТЕ – ДОБИВКАТА ПРЕД ОДАНОЧУВАЊЕ**	061		-
		Г. НЕТО ВИШОК НА ПРИХОДИ-ДОБИВКА ПО ОДАНОЧУВАЊЕ (060 минус 061)	062	1.499.494	755.749
		Д. РАСПОРЕДУВАЊЕ НА НЕТО ВИШОКОТ НА ПРИХОДИТЕ-ДОБИВКАТА (од 064 до 066)	063	1.499.494	755.749
49.	830	За покривање на загуба	064		
50.	831	За поврат во буџетот односно фондот	065		
51.	833	За пренос во наредната година	066	1.499.494	755.749

Ред. бр.	Група на сметки или сметка	П О З И Ц И Ј А	Ознака на АОП	И з н о с	
				Претходна година	Тековна година
1	2	3	4	5	6
		Ѓ. ВКУПНО (059+060) = 105 ако 061 е поголемо од 060 тогаш (059+061) = 105	067	1.499.494	1.499.494
		П Р И Х О Д И: **I. ДАНОЧНИ ПРИХОДИ** (од 069 до 076)	068		
52.	711	Данок од доход, од добивка и од капитални добивки	069		
53.	712	Придонеси за социјално осигурување	070		
54.	713	Даноци од имот	071		
55.	714	Домашни даноци на стоки и услуги	072		
56.	715	Данок од меѓународна трговија и трансакции (царини и давачки)	073		
57.	716	Еднократни посебни такси	074		
58.	717	Даноци на специфични услуги	075		
59.	718	Такси за користење или дозволи за вршење на дејност	076		
		II.НЕДАНОЧНИ ПРИХОДИ (од 078 до 082)	077		
60.	721	Претприемачки приход и приход од имот	078		
61.	722	Глоби, судски и административни такси	079		
62.	723	Такси и надоместоци	080		
63.	724	Други владини услуги	081		
64.	725	Други неданочни приходи	082		
		III.КАПИТАЛНИ ПРИХОДИ (од 083 до 087)	083		
65.	731	Продажба на капитални средства	084		
66.	732	Продажба на стоки	085		
67.	733	Продажба на земјиште и нематеријални вложувања	086		
68.	734	Приходи од дивиденди	087		
		IV. **ТРАНСФЕРИ И ДОНАЦИИ** (од 089 до 092)	088	1.499.494	1.499.494

Ред. бр.	Група на сметки или сметка	П О З И Ц И Ј А	Ознака на АОП	И з н о с	
				Претходна година	Тековна година
1	2	3	4	5	6
69.	741	Трансфери од други нивоа на власт	089		1.499.494
70.	742	Донации од странство	090	1.499.494	
71	743	Капитални донации	091		
72.	744	Тековни донации	092		
		V. ДОМАШНО ЗАДОЛЖУВАЊЕ (од 094 до 096)	093		
73.	751	Краткорочни позајмици од земјата	094		
74.	753	Долгорочни обврзници	095		
75.	754	Друго домашно задолжување	096		
		VI. ЗАДОЛЖУВАЊЕ ВО СТРАНСТВО (од 098 до 100)	097		
76.	761	Меѓународни развојни агенции	098		
77.	762	Странски влади	099		
78.	769	Други задолжувања во странство	100		
79.	771	**VII. ПРОДАЖБА НА ХАРТИИ ОД ВРЕДНОСТ** Продажба на хартии од вредност	101		
80.	781	**VIII. ПРИХОДИ ОД ОТПЛАТА НА ЗАЕМИ** Приходи од наплатени дадени заеми	102		
		А. ВКУПНО ПРИХОДИ (068+077+083+088+093+097+101+102)	103	1.499.494	1.499.494
81.	890	**Б. НЕПОКРИЕНИ РАСХОДИ** (059+ 061 минус 103)	104		
		В. ВКУПНО: (103+104 = 067)	105	1.499.494	1.499.494
82.		**Г. ПОСЕБНИ ПОДАТОЦИ:** Просечен број на вработени врз основа на часовите на работа во пресметковниот период (цел број)	106		

Во_Кавадарци

На ден_29.02.2020

Лице одговорно за составување на билансот

____

М.П.

Раководител

____

Период   Контролор

1	2	3	4	5	6	7	8	9	10	11	12	13	14	15	16	17	18	19	20	21	22	23	24	25	26
			0	4	3	4	2	1	3	5	7	3	2	0	1	0	8	3	7	0	7	8	5	Н	5

Вид. раб.   Идентификационен број   Резервни кодекси

Назив на субјектот___ООУ ГОЦЕ ДЕЛЧЕВ ________________________________
Адреса, седиште и телефон___Цветан Димов бр.8 Кавадарци _411-837__________
Единствен даночен број______4011992107827_______________________________
Назив на корисникот____

БИЛАНС НА СОСТОЈБА

на ден 01.01.- 31.12. 2019 __**година**

(во денари)

Ред. бр.	Група на сметки или сметка	П О З И Ц И Ј А	Ознака на АОП	И з н о с			
				Претходна година	Тековна година		
					Бруто	Исправка на вредност	Нето (6-7)
1	2	3	4	5	6	7	8
		А) АКТИВА: ПОСТОЈАНИ СРЕДСТВА (112+113+114+122+123)	**111**				
1.	00	**I. НЕМАТЕРИЈАЛНИ СРЕДСТВА**	**112**				
2.	010,011,012 и 015	**II. МАТЕРИЈАЛНИ ДОБРА И ПРИРОДНИ БОГАТСТВА (од 115 до 121**	**113**				
		III. МАТЕРИЈАЛНИ СРЕДСТВА (115 ДО 121)	**114**				
3.	020 и 029д	**Градежни објекти**	**115**				
4.	021 и 029д	**Станови и деловни објекти**	**116**				

Ред. бр.	Група на сметки или сметка	П О З И Ц И Ј А	Ознака на АОП	И з н о с			
				Претходна година	Тековна година		
					Бруто	Исправка на вредност	Нето (6-7)
1	2	3	4	5	6	7	8
5.	022 и 029	**Опрема**	**117**				
6.	023 и 029д	**Повеќегодишни насади**	**118**				
7.	024 и 029д	**Основно стадо**	**119**				
8.	025 и 029	**Други материјални средства**	**120**				
9.	026 и 029д	**Аванси за материјални средств**	**121**				
10.	030	**III -1. МАТЕРИЈАЛНИ СРЕДСТВА ВО ПОДГОТОВКА**	**122**				
11.	04	**IV.ДОЛГОРОЧНИ КРЕДИТИ И ПОЗАЈМИЦИ ДАДЕНИ ВО ЗЕМЈАТА И СТРАНСТВО И ОРОЧЕНИ СРЕДСТВА**	**123**				
		Б) ПАРИЧНИ СРЕДСТВА И ПОБАРУВАЊА (125+134+135+140+141+142+143+144+145+146)	**124**	**1.499.494**	**755.749**	**-**	**755.749**
		I. ПАРИЧНИ СРЕДСТВА (126 до 133)	**125**	**1.499.494**	**755.749**	**-**	**755.749**
12.	100	**Сметка**	**126**	**1.499.494**	**755.749**	**-**	**755.749**
13.	101	**Благајна**	**127**				
14.	102	**Издвоени парични средства**	**128**				
15.	103	**Отворени акредитиви**	**129**				
16.	104	**Девизна сметка**	**130**				
17.	105	**Девизни акредитиви**	**131**				
18.	106	**Девизна благајна**	**132**				

Ред. бр.	Група на сметки или сметка	П О З И Ц И Ј А	Ознака на АОП	И з н о с			
				Претходна Година	Тековна година		
					Бруто	Исправка на вредност	Нето (6-7)
1	2	3	4	5	6	7	8
19.	108	**Други парични средства**	**133**				
20.	11	**II. ХАРТИИ ОД ВРЕДНОСТ**	**134**				
		III. ПОБАРУВАЊА (136 до 139)	**135**				
21.	120	**Побарувања од буџетот**	**136**				
22.	121	**Побарувања од фондот**	**137**				
23.	122 и 129д	**Побарувања од купувачи во земјата**	**138**				
24.	123 и 129д	**Побарувања од купувачи во странство**	**139**				
25.	13	**IV. ПОБАРУВАЊА ЗА ДАДЕНИ АВАНСИ, ДЕПОЗИТИ И КАУЦИИ**	**140**				
26.	14	**V. КРАТКОРОЧНИ ФИНАСИСКИ ПОБАРУВАЊА**	**141**				
27.	15	**VI. ПОБАРУВАЊА ОД ВРАБОТЕНИТЕ**	**142**				
28.	16	**VII. ФИНАСИСКИ ПРЕСМЕТКОВНИ ОДНОСИ**	**143**				
29.	17	**VIII. ПОБАРУВАЊА ОД ДРЖАВАТА И ДРУГИ ИНСТИТУЦИИ**	**144**				
30.	190 до 197	**IX. АКТИВНИ ВРЕМЕНСКИ РАЗГРАНИЧУВАЊА**	**145**				
31.	198	**Други активни временски разгарничувања**	**146**				
		В) МАТЕРИЈАЛИ, РЕЗЕРВНИ ДЕЛОВИ И СИТЕН ИНВЕНТАР (148 до 153)	**147**				
32.	31	**Материјали**	**148**				

Ред. бр.	Група на сметки или сметка	П О З И Ц И Ј А	Ознака на АОП	И з н о с			
				Претходна Година	Тековна година		
					Бруто	Исправка на вредност	Нето (6-7)
1	2	3	4	5	6	7	8
33.	32	**Резервни делови**	**149**				
34.	36	**Ситен инвентар**	**150**				
35.	60	**Производство**	**151**				
36.	63	**Готови производи**	**152**				
37.	65,66 и 67	**Стоки, аванси, депозити и кауции**	**153**				
		Г) НЕПОКРИЕНИ РАСХОДИ И ДРУГИ ДОЛГОРОЧНИ КРЕДИТИ И ЗАЕМИ (155 до 157)	**154**				
38.	090	**Непокриени расходи од поранешни години**	**155**				
39	092	**Непокриени расходи**	**156**				
40.	095	**Примени долгорочни кредити и заеми**	**157**				
41.	08	**III. ДРУГИ СРЕДСТВА**	**158**				
		ВКУПНА АКТИВА (111+124+147+154+158)	**159**	**1.499.494**	**755.749**	**-**	**755.749**
42.	990 до 994	**ВОНБИЛАНСНА ЕВИДЕНЦИЈА-АКТИВА**	**160**				

Ред. бр.	Група на сметки или сметка	П О З И Ц И Ј А	Ознака на АОП	И з н о с	
				Претходна година (почетна состојба) (тековна година)	Износ на денот на билансирање
1	2	3	4	5	6
		I. ПАСИВА: ИЗВОРИ НА КАПИТАЛНИ СРЕДСТВА (162+163)	**161**		
43.	900	**Државен -јавен капитал**	**162**		
44.	901	**Останат капитал(залихи на материјали, резервни делови, ситен инвентар и хартии од вредност**	**163**		
45.	91	**II Ревалоризациона резерва**	**164**		
		III. ДОЛГОРОЧНИ ОБВРСКИ (166 до 172)	**165**		
46.	920	**Обврски по долгорочни кредити**	**166**		
47.	922	**Вложувања од странски лица**	**167**		
48.	923	**Кредити од банки во земјата**	**168**		
49.	924	**Други кредити во земјата**	**169**		
50.	925	**Кредити од странство**	**170**		
51.	927	**Долгорочни обврски за примени депозити и кауции**	**171**		
52.	928	**Други долгорочни обврски**	**172**		
		IV. ТЕКОВНИ ОБВРСКИ (174+175+180+181+189+195+196+197+198)	**173**	**1.499.494**	**755.749**
53.	21	**а) Краткорочни обврски по основ на хартии од вредност**	**174**		

Ред. бр.	Група на сметки или сметка	П О З И Ц И Ј А	Ознака на АОП	И з н о с	
				Претходна година (почетна состојба) (тековна година)	Износ на денот на билансирање
1	2	3	4	5	6
		б) Краткорочни обрски спрема добавувачи (176 до 179)	**175**		
54.	220	**Обврски спрема добавувачи во земјата**	**176**		
55.	221	**Обврски спрема добавувачи во странство**	**177**		
56.	224	**Обврски спрема добавувачи за нефактурирани стоки, материјали и услуги**	**178**		
57.	225	**Обврски спрема добавувачи - граѓани**	**179**		
58.	23	**в) Примени аванси, депозити и кауции**	**180**		
		г) Краткорочни финасиски обврски (182 до 188)	**181**		
59.	240	**Обврски од заедничко работење со субјектите**	**182**		
60.	241	**Обврски за кредити во земјата**	**183**		
61.	242	**Обврски за кредити во странаство**	**184**		
62.	243	**Обврски за вложени средства во земјата**	**185**		
63.	245	**Други краткорочни финасиски обврски**	**186**		
64.	246	**Обврски спрема работниците**	**187**		
65.	247	**Обврски по запирање на работниците**	**188**		

Ред. бр.	Група на сметки или сметка	П О З И Ц И Ј А	Ознака на АОП	И з н о с	
				Претходна година (почетна состојба) (тековна година)	Износ на денот на билансирање
1	2	3	4	5	6
		д) Обврски спрема државата и други институцииза (190 до 194)	**189**		
66.	250	**Обврски за данок на додадена вредност**	**190**		
	251	**Обврски за акцизи**	**191**		
67.	252	**Обврски за царини и царински давачки**	**192**		
68.	253	**Обврски за даноци и придонеси по договор за дело и авторско дело**	**193**		
69.	255	**Обврски за други даноци и придонеси**	**194**		
70.	26	**ѓ) Финасиски и пресметковни односи**	**195**		
71	27	**е) Обврски за даноци и придонеси од добивка**	**196**		
72.	28	**ж) Краткорочни обврски за плати и други обврски спрема вработените**	**197**		
73.	29	**з) Пасивни временски разграничувања**	**198**	**1.499.494**	**755.749**
74.	98	**IV. ИЗВОРИ НА ДРУГИ СРЕДСТВА Извори на други средства**	**199**		
		ВКУПНА ПАСИВА (161+164+165+173+199)	**200**	**1.499.494**	**755.749**
75.	955 до 999	**ВОНБИЛАНСНА ЕВИДЕНЦИЈА - ПАСИВА**	**201**		

Во Кавадарци　　Лице одговорно за составување на билансот　　М.П.　　Раководител

На ден 29.02.2020　　____________________________　　______________

Период | Контролор

			0	4	3	4	2	1	3	5	7	3	2	0	1	0	8	3	7	0	7	8	5	I	0
1	2	3	4	5	6	7	8	9	10	11	12	13	14	15	16	17	18	19	20	21	22	23	24	25	26

Вид. раб. | Идентификационен број | Резервни кодекси

Назив на субјектот________ООУ ГОЦЕ ДЕЛЧЕВ_____________________________
Адреса, седиште и телефон__Цветан Димов бр.8 Кавадарци 411-837__________
Единствен даночен број__________4011992107827

(корисници на средства од Буџетот)

ПРИХОДИ И РАСХОДИ

во текот на годината **-** Биланс на приходите и расходите

од **1 јануари до 01. 01 .-** 31.12.2019____ година

(во денари)

Ред. бр.	Група на сметки или сметка	П О З И Ц И Ј А	Ознака на АОП	И з н о с	
				Претходна година	Тековна година
1	2	3	4	5	6
		РАСХОДИ: **I. ТЕКОВНИ РАСХОДИ** (002+007+012+020+024+029+033+039)	001		352.061
		а) ПЛАТИ И НАДОМЕСТОЦИ (од 003 до 006)	002		
1.	401	Плати и надоместоци	003		
2.	402	Придонеси за социјално осигурување	004		
3.	403	Останати придонеси од плати	005		
4.	404	Надоместоци	006		
		б) РЕЗЕРВИ И НЕДЕФИНИРАНИ РАСХОДИ (од 008 до 011)	007		
5.	411	Финансирање на нови програми и потпрограми	008		
6.	412	Постојана резерва (непредвидливи расходи)	009		
7.	413	Тековни резерви (разновидни расходи)	010		
8.	414	Резерви за капитални расходи	011		
		в) СТОКИ И УСЛУГИ (од 013 до 019)	012		352.061
9.	420	Патни и дневни расходи	013		289.546
10.	421	Комунални услуги, греење, комуникација и транспорт	014		

Ред. бр.	Група на сметки или сметка	П О З И Ц И Ј А	Ознака на АОП	И з н о с	
				Претходна година	Тековна година
1	2	3	4	5	6
11.	423	Материјали и ситен инвентар	015		
12.	424	Поправки и тековно одржување	016		
13.	425	Договорни услуги	017		62.515
14.	426	Други тековни расходи	018		
15.	427	Привремени вработувања	019		
		г) ТЕКОВНИ ТРАНСФЕРИ ДО ВОНБУЏЕТСКИ ФОНДОВИ (од 021 до 023)	020		
16.	431	Трансфери до Фондот за ПИОМ	021		
17.	432	Трансфери до Агенцијата за вработување	022		
18.	433	Трансфери до Фондот за здравствено осигурување	023		
		д) ТЕКОВНИ ТРАНСФЕРИ ДО ЕЛС (од 025 до 028)	024		
19.	441	Дотации од ДДВ	025		
20.	442	Наменски дотации	026		
21.	443	Блок дотации	027		
22.	444	Дотации за делегирани одделни надлежности	028		
		ѓ) КАМАТНИ ПЛАЌАЊА (од 030 до 032)	029		
23.	451	Каматни плаќања кон нерезидентни кредитори	030		
24.	452	Каматни плаќања кон домашни кредитори	031		
25.	453	Каматни плаќања кон други нивоа на власт	032		
		е) СУБВЕНЦИИ И ТРАНСФЕРИ (од 034 до 038)	033		
26.	461	Субвенции за јавни претпријатија	034		
27.	462	Субвенции за приватни претпријатија	035		
28.	463	Трансфери до невладини организации	036		
29.	464	Разни трансфери	037		
30.	465	Исплати по извршни исправи	038		
		ж) СОЦИЈАЛНИ БЕНЕФИЦИИ (од 040 до 043)	039		
31.	471	Социјални надоместоци	040		
32.	472	Плаќања на бенефиции од Фондот за ПИОМ	041		
33.	473	Плаќање на надоместоци од Агенцијата за вработување	042		
34.	474	Плаќање на надоместоци од Фондот за здравствено осигурување	043		

Ред. бр.	Група на сметки или сметка	П О З И Ц И Ј А	Ознака на АОП	И з н о с	
				Претходна година	Тековна година
1	2	3	4	5	6
		II. КАПИТАЛНИ РАСХОДИ (од 045 до 054)	044		
35.	480	Купување на опрема и машини	045		
36.	481	Градежни објекти	046		
37.	482	Други градежни објекти	047		
38.	483	Купување на мебел	048		
39	484	Стратешки стоки и други резерви	049		
40.	485	Вложувања и нефинансиски средства	050		
41.	486	Купување на возила	051		
42.	487	Капитални трансфери до вонбуџетски фондови	052		
43.	488	Капитални дотации до ЕЛС	053		
44.	489	Капитални субвенции за претпријатија и невладини организации	054		
		III. ОТПЛАТА НА ГЛАВНИНА (од 056 до 058)	055		
45.	491	Отплата на главнина до нерезидентни кредитори	056		
46.	492	Отплата на главнина кон домашни институции	057		
47.	493	Отплата на главнина до други нивоа на власт	058		
		А.ВКУПНО РАСХОДИ (001 + 044 + 055)	059		352.061
		Б.ОСТВАРЕН ВИШОК НА ПРИХОДИ-ДОБИВКА ПРЕД ОДАНОЧУВАЊЕ (103 минус 059)	060	184.733	270.525
48.	811, 812 и 813	**В. ДАНОЦИ, ПРИДОНЕСИ И ДРУГИ ДАВАЧКИ ОД ВИШОКОТ НА ПРИХОДИТЕ – ДОБИВКАТА ПРЕД ОДАНОЧУВАЊЕ**	061		-
		Г. НЕТО ВИШОК НА ПРИХОДИ-ДОБИВКА ПО ОДАНОЧУВАЊЕ (060 минус 061)	062	184.733	270.525
		Д. РАСПОРЕДУВАЊЕ НА НЕТО ВИШОКОТ НА ПРИХОДИТЕ-ДОБИВКАТА (од 064 до 066)	063	184.733	270.525
49.	830	За покривање на загуба	064		
50.	831	За поврат во буџетот односно фондот	065		
51.	833	За пренос во наредната година	066	184.733	270.525

Ред. бр.	Група на сметки или сметка	П О З И Ц И Ј А	Ознака на АОП	И з н о с	
				Претходна година	Тековна година
1	2	3	4	5	6
		Ѓ. ВКУПНО (059+060) = 105 ако 061 е поголемо од 060 тогаш (059+061) = 105	067	184.733	622.586
		П Р И Х О Д И: **I. ДАНОЧНИ ПРИХОДИ** (од 069 до 076)	068		
52.	711	Данок од доход, од добивка и од капитални добивки	069		
53.	712	Придонеси за социјално осигурување	070		
54.	713	Даноци од имот	071		
55.	714	Домашни даноци на стоки и услуги	072		
56.	715	Данок од меѓународна трговија и трансакции (царини и давачки)	073		
57.	716	Еднократни посебни такси	074		
58.	717	Даноци на специфични услуги	075		
59.	718	Такси за користење или дозволи за вршење на дејност	076		
		II.НЕДАНОЧНИ ПРИХОДИ (од 078 до 082)	077		
60.	721	Претприемачки приход и приход од имот	078		
61.	722	Глоби, судски и административни такси	079		
62.	723	Такси и надоместоци	080		
63.	724	Други владини услуги	081		
64.	725	Други неданочни приходи	082		
		III.КАПИТАЛНИ ПРИХОДИ (од 083 до 087)	083		
65.	731	Продажба на капитални средства	084		
66.	732	Продажба на стоки	085		
67.	733	Продажба на земјиште и нематеријални вложувања	086		
68.	734	Приходи од дивиденди	087		
		IV. **ТРАНСФЕРИ И ДОНАЦИИ** (од 089 до 092)	088	184.733	622.586

Ред. бр.	Група на сметки или сметка	П О З И Ц И Ј А	Ознака на АОП	И з н о с	
				Претходна година	Тековна година
1	2	3	4	5	6
69.	741	Трансфери од други нивоа на власт	089		184.733
70.	742	Донации од странство	090	184.733	437.853
71	743	Капитални донации	091		
72.	744	Тековни донации	092		
		V. ДОМАШНО ЗАДОЛЖУВАЊЕ (од 094 до 096)	093		
73.	751	Краткорочни позајмици од земјата	094		
74.	753	Долгорочни обврзници	095		
75.	754	Друго домашно задолжување	096		
		VI. ЗАДОЛЖУВАЊЕ ВО СТРАНСТВО (од 098 до 100)	097		
76.	761	Меѓународни развојни агенции	098		
77.	762	Странски влади	099		
78.	769	Други задолжувања во странство	100		
79.	771	**VII. ПРОДАЖБА НА ХАРТИИ ОД ВРЕДНОСТ** Продажба на хартии од вредност	101		
80.	781	VIII. **ПРИХОДИ ОД ОТПЛАТА НА ЗАЕМИ** Приходи од наплатени дадени заеми	102		
		А. ВКУПНО ПРИХОДИ (068+077+083+088+093+097+101+102)	103	184.733	622.586
81.	890	**Б. НЕПОКРИЕНИ РАСХОДИ** (059+ 061 минус 103)	104		
		В. ВКУПНО: (103+104 = 067)	105	184.733	622.586
82.		**Г. ПОСЕБНИ ПОДАТОЦИ:** Просечен број на вработени врз основа на часовите на работа во пресметковниот период (цел број)	106		

Во_Кавадарци

На ден_29.02.2020

Лице одговорно за составување на билансот

____

М.П.

Раководител

____

Период Контролор

			0	4	3	4	2	1	3	5	7	3	2	0	1	0	8	3	7	0	7	8	5	I	0
1	2	3	4	5	6	7	8	9	10	11	12	13	14	15	16	17	18	19	20	21	22	23	24	25	26

Вид. раб. Идентификационен број Резервни кодекси

Назив на субјектот___**ООУ ГОЦЕ ДЕЛЧЕВ** ________________________________
Адреса, седиште и телефон___**Цветан Димов бр.8 Кавадарци _411**-837__________
Единствен даночен број______4011992107827_______________________________
Назив на корисникот____

БИЛАНС НА СОСТОЈБА

на ден 01.01.- 31.12. 2019__ **година**

(во денари)

Ред. бр.	Група на сметки или сметка	П О З И Ц И Ј А	Ознака на АОП	Износ			
				Претходна година	Тековна година		
					Бруто	Исправка на вредност	Нето (6-7)
1	2	3	4	5	6	7	8
		А) АКТИВА: ПОСТОЈАНИ СРЕДСТВА (112+113+114+122+123)	**111**				
1.	00	**I. НЕМАТЕРИЈАЛНИ СРЕДСТВА**	**112**				
2.	010,011,012 и 015	**II. МАТЕРИЈАЛНИ ДОБРА И ПРИРОДНИ БОГАТСТВА (од 115 до 121**	**113**				
		III. МАТЕРИЈАЛНИ СРЕДСТВА (115 ДО 121)	**114**				
3.	020 и 029д	**Градежни објекти**	**115**				
4.	021 и 029д	**Станови и деловни објекти**	**116**				

Ред. бр.	Група на сметки или сметка	ПОЗИЦИЈА	Ознака на АОП	Износ			
				Претходна година	Тековна година		
					Бруто	Исправка на вредност	Нето (6-7)
1	2	3	4	5	6	7	8
5.	022 и 029	**Опрема**	**117**				
6.	023 и 029д	**Повеќегодишни насади**	**118**				
7.	024 и 029д	**Основно стадо**	**119**				
8.	025 и 029	**Други материјални средства**	**120**				
9.	026 и 029д	**Аванси за материјални средств**	**121**				
10.	030	**III -1. МАТЕРИЈАЛНИ СРЕДСТВА ВО ПОДГОТОВКА**	**122**				
11.	04	**IV.ДОЛГОРОЧНИ КРЕДИТИ И ПОЗАЈМИЦИ ДАДЕНИ ВО ЗЕМЈАТА И СТРАНСТВО И ОРОЧЕНИ СРЕДСТВА**	**123**				
		Б) ПАРИЧНИ СРЕДСТВА И ПОБАРУВАЊА (125+134+135+140+141+142+143+144+145+146)	**124**	**184.733**	**270.525**	**-**	**270.525**
		I. ПАРИЧНИ СРЕДСТВА (126 до 133)	**125**	**184.733**	**270.525**	**-**	**270.525**
12.	100	**Сметка**	**126**	**184.733**	**270.525**	**-**	**270.525**
13.	101	**Благајна**	**127**				
14.	102	**Издвоени парични средства**	**128**				
15.	103	**Отворени акредитиви**	**129**				
16.	104	**Девизна сметка**	**130**				
17.	105	**Девизни акредитиви**	**131**				
18.	106	**Девизна благајна**	**132**				

Ред. бр.	Група на сметки или сметка	П О З И Ц И Ј А	Ознака на АОП	И з н о с			
				Претходна Година	Тековна година		
					Бруто	Исправка на вредност	Нето (6-7)
1	2	3	4	5	6	7	8
19.	108	**Други парични средства**	**133**				
20.	11	**II. ХАРТИИ ОД ВРЕДНОСТ**	**134**				
		III. ПОБАРУВАЊА (136 до 139)	**135**				
21.	120	**Побарувања од буџетот**	**136**				
22.	121	**Побарувања од фондот**	**137**				
23.	122 и 129д	**Побарувања од купувачи во земјата**	**138**				
24.	123 и 129д	**Побарувања од купувачи во странство**	**139**				
25.	13	**IV. ПОБАРУВАЊА ЗА ДАДЕНИ АВАНСИ, ДЕПОЗИТИ И КАУЦИИ**	**140**				
26.	14	**V. КРАТКОРОЧНИ ФИНАСИСКИ ПОБАРУВАЊА**	**141**				
27.	15	**VI. ПОБАРУВАЊА ОД ВРАБОТЕНИТЕ**	**142**				
28.	16	**VII. ФИНАСИСКИ ПРЕСМЕТКОВНИ ОДНОСИ**	**143**				
29.	17	**VIII. ПОБАРУВАЊА ОД ДРЖАВАТА И ДРУГИ ИНСТИТУЦИИ**	**144**				
30.	190 до 197	**IX. АКТИВНИ ВРЕМЕНСКИ РАЗГРАНИЧУВАЊА**	**145**				
31.	198	**Други активни временски разгарничувања**	**146**				
		В) МАТЕРИЈАЛИ, РЕЗЕРВНИ ДЕЛОВИ И СИТЕН ИНВЕНТАР (148 до 153)	**147**				
32.	31	**Материјали**	**148**				

Ред. бр.	Група на сметки или сметка	П О З И Ц И Ј А	Ознака на АОП	И з н о с			
				Претходна Година	Тековна година		
					Бруто	Исправка на вредност	Нето (6-7)
1	2	3	4	5	6	7	8
33.	32	**Резервни делови**	**149**				
34.	36	**Ситен инвентар**	**150**				
35.	60	**Производство**	**151**				
36.	63	**Готови производи**	**152**				
37.	65,66 и 67	**Стоки, аванси, депозити и кауции**	**153**				
		Г) НЕПОКРИЕНИ РАСХОДИ И ДРУГИ ДОЛГОРОЧНИ КРЕДИТИ И ЗАЕМИ (155 до 157)	**154**				
38.	090	**Непокриени расходи од поранешни години**	**155**				
39	092	**Непокриени расходи**	**156**				
40.	095	**Примени долгорочни кредити и заеми**	**157**				
41.	08	**III. ДРУГИ СРЕДСТВА**	**158**				
		ВКУПНА АКТИВА (111+124+147+154+158)	**159**	**184.733**	**270.525**	**-**	**270.525**
42.	990 до 994	**ВОНБИЛАНСНА ЕВИДЕНЦИЈА-АКТИВА**	**160**				

Ред. бр.	Група на сметки или сметка	П О З И Ц И Ј А	Ознака на АОП	И з н о с	
				Претходна година (почетна состојба) (тековна година)	Износ на денот на билансирање
1	2	3	4	5	6
		I. ПАСИВА: ИЗВОРИ НА КАПИТАЛНИ СРЕДСТВА (162+163)	**161**		
43.	900	**Државен -јавен капитал**	**162**		
44.	901	**Останат капитал(залихи на материјали, резервни делови, ситен инвентар и хартии од вредност**	**163**		
45.	91	**II Ревалоризациона резерва**	**164**		
		III. ДОЛГОРОЧНИ ОБВРСКИ (166 до 172)	**165**		
46.	920	**Обврски по долгорочни кредити**	**166**		
47.	922	**Вложувања од странски лица**	**167**		
48.	923	**Кредити од банки во земјата**	**168**		
49.	924	**Други кредити во земјата**	**169**		
50.	925	**Кредити од странство**	**170**		
51.	927	**Долгорочни обврски за примени депозити и кауции**	**171**		
52.	928	**Други долгорочни обврски**	**172**		
		IV. ТЕКОВНИ ОБВРСКИ (174+175+180+181+189+195+196+197+198)	**173**	**184.733**	**270.525**
53.	21	**а) Краткорочни обврски по основ на хартии од вредност**	**174**		

Ред. бр.	Група на сметки или сметка	П О З И Ц И Ј А	Ознака на АОП	И з но с	
				Претходна година (почетна состојба) (тековна година)	Износ на денот на билансирање
1	2	3	4	5	6
		б) Краткорочни обрски спрема добавувачи (176 до 179)	175		
54.	220	Обврски спрема добавувачи во земјата	176		
55.	221	Обврски спрема добавувачи во странство	177		
56.	224	Обврски спрема добавувачи за нефактурирани стоки, материјали и услуги	178		
57.	225	Обврски спрема добавувачи - граѓани	179		
58.	23	в) Примени аванси, депозити и кауции	180		
		г) Краткорочни финасиски обврски (182 до 188)	181		
59.	240	Обврски од заедничко работење со субјектите	182		
60.	241	Обврски за кредити во земјата	183		
61.	242	Обврски за кредити во странаство	184		
62.	243	Обврски за вложени средства во земјата	185		
63.	245	Други краткорочни финасиски обврски	186		
64.	246	Обврски спрема работниците	187		
65.	247	Обврски по запирање на работниците	188		

Ред. бр.	Група на сметки или сметка	П О З И Ц И Ј А	Ознака на АОП	И з н о с	
				Претходна година (почетна состојба) (тековна година)	Износ на денот на билансирање
1	2	3	4	5	6
		д) Обврски спрема државата и други институцииза (190 до 194)	**189**		
66.	250	**Обврски за данок на додадена вредност**	**190**		
	251	**Обврски за акцизи**	**191**		
67.	252	**Обврски за царини и царински давачки**	**192**		
68.	253	**Обврски за даноци и придонеси по договор за дело и авторско дело**	**193**		
69.	255	**Обврски за други даноци и придонеси**	**194**		
70.	26	**ѓ) Финасиски и пресметковни односи**	**195**		
71	27	**е) Обврски за даноци и придонеси од добивка**	**196**		
72.	28	**ж) Краткорочни обврски за плати и други обврски спрема вработените**	**197**		
73.	29	**з) Пасивни временски разграничувања**	**198**	**184.733**	**270.525**
74.	98	**IV. ИЗВОРИ НА ДРУГИ СРЕДСТВА Извори на други средства**	**199**		
		ВКУПНА ПАСИВА (161+164+165+173+199)	**200**	**184.733**	**270.525**
75.	955 до 999	**ВОНБИЛАНСНА ЕВИДЕНЦИЈА - ПАСИВА**	**201**		

Во Кавадарци　　　　Лице одговорно за составување на билансот　　　　М.П.　　　　Раководител

На ден 29.02.2020　　　　______________________　　　　______________

Период Контролор

1 2 3	0 4 3 4 2 1 3 5	7 3 2 0 1	0 8 3 7 0 6 0 3 1 8
	4 5 6 7 8 9 10 11	12 13 14 15 16	17 18 19 20 21 22 23 24 25 26
Вид. раб.	Идентификационен број	Резервни кодекси	

Назив на субјектот____ООУ ГОЦЕ ДЕЛЧЕВ__________________________________
Адреса, седиште и телефон_Цветан Димов бр 8 Кавадарци 411-837______________
Единствен даночен број______4011992107827_________________________________

(корисници на средства од Буџетот)

ПРИХОДИ И РАСХОДИ

во текот на годината **-** Биланс на приходите и расходите

од **1 јануари до 31.12 201**9_ година

(во денари)

Ред. бр.	Група на сметки или сметка	П О З И Ц И Ј А	Ознака на АОП	И з н о с	
				Претходна година	Тековна година
1	2	3	4	5	6
		РАСХОДИ: **I. ТЕКОВНИ РАСХОДИ** (002+007+012+020+024+029+033+039)	001		206.524
		а) ПЛАТИ И НАДОМЕСТОЦИ (од 003 до 006)	002		
1.	401	Плати и надоместоци	003		
2.	402	Придонеси за социјално осигурување	004		
3.	403	Останати придонеси од плати	005		
4.	404	Надоместоци	006		
		б) РЕЗЕРВИ И НЕДЕФИНИРАНИ РАСХОДИ (од 008 до 011)	007		
5.	411	Финансирање на нови програми и потпрограми	008		
6.	412	Постојана резерва (непредвидливи расходи)	009		
7.	413	Тековни резерви (разновидни расходи)	010		
8.	414	Резерви за капитални расходи	011		
		в) СТОКИ И УСЛУГИ (од 013 до 019)	012		206.524
9.	420	Патни и дневни расходи	013		
10.	421	Комунални услуги, греење, комуникација и транспорт	014		

Ред. бр.	Група на сметки или сметка	П О З И Ц И Ј А	Ознака на АОП	И з н о с	
				Претходна година	Тековна година
1	2	3	4	5	6
11.	423	Материјали и ситен инвентар	015		
12.	424	Поправки и тековно одржување	016		
13.	425	Договорни услуги	017		
14.	426	Други тековни расходи	018		20.000
15.	427	Привремени вработувања	019		186.524
		г) ТЕКОВНИ ТРАНСФЕРИ ДО ВОНБУЏЕТСКИ ФОНДОВИ (од 021 до 023)	020		
16.	431	Трансфери до Фондот за ПИОМ	021		
17.	432	Трансфери до Агенцијата за вработување	022		
18.	433	Трансфери до Фондот за здравствено осигурување	023		
		д) ТЕКОВНИ ТРАНСФЕРИ ДО ЕЛС (од 025 до 028)	024		
19.	441	Дотации од ДДВ	025		
20.	442	Наменски дотации	026		
21.	443	Блок дотации	027		
22.	444	Дотации за делегирани одделни надлежности	028		
		ѓ) КАМАТНИ ПЛАЌАЊА (од 030 до 032)	029		
23.	451	Каматни плаќања кон нерезидентни кредитори	030		
24.	452	Каматни плаќања кон домашни кредитори	031		
25.	453	Каматни плаќања кон други нивоа на власт	032		
		е) СУБВЕНЦИИ И ТРАНСФЕРИ (од 034 до 038)	033		
26.	461	Субвенции за јавни претпријатија	034		
27.	462	Субвенции за приватни претпријатија	035		
28.	463	Трансфери до невладини организации	036		
29.	464	Разни трансфери	037		
30.	465	Исплати по извршни исправи	038		
		ж) СОЦИЈАЛНИ БЕНЕФИЦИИ (од 040 до 043)	039		
31.	471	Социјални надоместоци	040		
32.	472	Плаќања на бенефиции од Фондот за ПИОМ	041		
33.	473	Плаќање на надоместоци од Агенцијата за вработување	042		
34.	474	Плаќање на надоместоци од Фондот за здравствено осигурување	043		

Ред. бр.	Група на сметки или сметка	П О З И Ц И Ј А	Ознака на АОП	И з н о с	
				Претходна година	Тековна година
1	2	3	4	5	6
		II. КАПИТАЛНИ РАСХОДИ (од 045 до 054)	044		
35.	480	Купување на опрема и машини	045		
36.	481	Градежни објекти	046		
37.	482	Други градежни објекти	047		
38.	483	Купување на мебел	048		
39	484	Стратешки стоки и други резерви	049		
40.	485	Вложувања и нефинансиски средства	050		
41.	486	Купување на возила	051		
42.	487	Капитални трансфери до вонбуџетски фондови	052		
43.	488	Капитални дотации до ЕЛС	053		
44.	489	Капитални субвенции за претпријатија и невладини организации	054		
		III. ОТПЛАТА НА ГЛАВНИНА (од 056 до 058)	055		
45.	491	Отплата на главнина до нерезидентни кредитори	056		
46.	492	Отплата на главнина кон домашни институции	057		
47.	493	Отплата на главнина до други нивоа на власт	058		
		А.ВКУПНО РАСХОДИ (001 + 044 + 055)	059		206.524
		Б.ОСТВАРЕН ВИШОК НА ПРИХОДИ-ДОБИВКА ПРЕД ОДАНОЧУВАЊЕ (103 минус 059)	060		0
48.	811, 812 и 813	**В. ДАНОЦИ, ПРИДОНЕСИ И ДРУГИ ДАВАЧКИ ОД ВИШОКОТ НА ПРИХОДИТЕ – ДОБИВКАТА ПРЕД ОДАНОЧУВАЊЕ**	061		
		Г. НЕТО ВИШОК НА ПРИХОДИ-ДОБИВКА ПО ОДАНОЧУВАЊЕ (060 минус 061)	062		0
		Д. РАСПОРЕДУВАЊЕ НА НЕТО ВИШОКОТ НА ПРИХОДИТЕ-ДОБИВКАТА (од 064 до 066)	063		
49.	830	За покривање на загуба	064		
50.	831	За поврат во буџетот односно фондот	065		
51.	833	За пренос во наредната година	066		0

Ред. бр.	Група на сметки или сметка	П О З И Ц И Ј А	Ознака на АОП	И з н о с	
				Претходна година	Тековна година
1	2	3	4	5	6
		Ѓ. ВКУПНО (059+060) = 105 ако 061 е поголемо од 060 тогаш (059+061) = 105	067		206.524
		П Р И Х О Д И: **I. ДАНОЧНИ ПРИХОДИ** (од 069 до 076)	068		
52.	711	Данок од доход, од добивка и од капитални добивки	069		
53.	712	Придонеси за социјално осигурување	070		
54.	713	Даноци од имот	071		
55.	714	Домашни даноци на стоки и услуги	072		
56.	715	Данок од меѓународна трговија и трансакции (царини и давачки)	073		
57.	716	Еднократни посебни такси	074		
58.	717	Даноци на специфични услуги	075		
59.	718	Такси за користење или дозволи за вршење на дејност	076		
		II.НЕДАНОЧНИ ПРИХОДИ (од 078 до 082)	077		
60.	721	Претприемачки приход и приход од имот	078		
61.	722	Глоби, судски и административни такси	079		
62.	723	Такси и надоместоци	080		
63.	724	Други владини услуги	081		
64.	725	Други неданочни приходи	082		
		III.КАПИТАЛНИ ПРИХОДИ (од 083 до 087)	083		
65.	731	Продажба на капитални средства	084		
66.	732	Продажба на стоки	085		
67.	733	Продажба на земјиште и нематеријални вложувања	086		
68.	734	Приходи од дивиденди	087		
		IV. **ТРАНСФЕРИ И ДОНАЦИИ** (од 089 до 092)	088		206.524

Ред. бр.	Група на сметки или сметка	П О З И Ц И Ј А	Ознака на АОП	И з н о с	
				Претходна година	Тековна година
1	2	3	4	5	6
69.	741	Трансфери од други нивоа на власт	089		206.524
70.	742	Донации од странство	090		
71	743	Капитални донации	091		
72.	744	Тековни донации	092		
		V. ДОМАШНО ЗАДОЛЖУВАЊЕ (од 094 до 096)	093		
73.	751	Краткорочни позајмици од земјата	094		
74.	753	Долгорочни обврзници	095		
75.	754	Друго домашно задолжување	096		
		VI. ЗАДОЛЖУВАЊЕ ВО СТРАНСТВО (од 098 до 100)	097		
76.	761	Меѓународни развојни агенции	098		
77.	762	Странски влади	099		
78.	769	Други задолжувања во странство	100		
79.	771	**VII. ПРОДАЖБА НА ХАРТИИ ОД ВРЕДНОСТ** Продажба на хартии од вредност	101		
80.	781	VIII. **ПРИХОДИ ОД ОТПЛАТА НА ЗАЕМИ** Приходи од наплатени дадени заеми	102		
		А. ВКУПНО ПРИХОДИ (068+077+083+088+093+097+101+102)	103		206.524
81.	890	**Б. НЕПОКРИЕНИ РАСХОДИ** (059+ 061 минус 103)	104		
		В. ВКУПНО: (103+104 = 067)	105		206.524
82.		**Г. ПОСЕБНИ ПОДАТОЦИ:** Просечен број на вработени врз основа на часовите на работа во пресметковниот период (цел број)	106		

Во__Кавадарци

На ден_29.02.2020

Лице одговорно за составување на билансот

____

М.П.

Раководител

____

Период Контролор

			0	4	3	4	2	1	3	5	7	3	2	0	1	0	8	3	7	0	6	0	3	1	8
1	2	3	4	5	6	7	8	9	10	11	12	13	14	15	16	17	18	19	20	21	22	23	24	25	26

Вид. раб. Идентификационен број Резервни кодекси

Назив на субјектот_ООУ ГОЦЕ ДЕЛЧЕВ___________________________________

Адреса, седиште и телефон___Цветан Димов бр 8 Кавадарци____411-837_______

Единствен даночен број______4011992107827_______________________________

Назив на корисникот____

БИЛАНС НА СОСТОЈБА

на ден 01.01.-31.12 . 2019__**година**

(во денари)

Ред. бр.	Група на сметки или сметка	П О З И Ц И Ј А	Ознака на АОП	И з н о с			
				Претходна година	Тековна година		
					Бруто	Исправка на вредност	Нето (6-7)
1	2	3	4	5	6	7	8
		А) АКТИВА: ПОСТОЈАНИ СРЕДСТВА (112+113+114+122+123)	**111**				
1.	00	**I. НЕМАТЕРИЈАЛНИ СРЕДСТВА**	**112**				
2.	010,011,012 и 015	**II. МАТЕРИЈАЛНИ ДОБРА И ПРИРОДНИ БОГАТСТВА (од 115 до 121**	**113**				
		III. МАТЕРИЈАЛНИ СРЕДСТВА (115 ДО 121)	**114**				
3.	020 и 029д	**Градежни објекти**	**115**				
4.	021 и 029д	**Станови и деловни објекти**	**116**				

Ред. бр.	Група на сметки или сметка	П О З И Ц И Ј А	Ознака на АОП	И з н о с			
				Претходна година	Тековна година		
					Бруто	Исправка на вредност	Нето (6-7)
1	2	3	4	5	6	7	8
5.	022 и 029	**Опрема**	**117**				
6.	023 и 029д	**Повеќегодишни насади**	**118**				
7.	024 и 029д	**Основно стадо**	**119**				
8.	025 и 029	**Други материјални средства**	**120**				
9.	026 и 029д	**Аванси за материјални средств**	**121**				
10.	030	**III -1. МАТЕРИЈАЛНИ СРЕДСТВА ВО ПОДГОТОВКА**	**122**				
11.	04	**IV.ДОЛГОРОЧНИ КРЕДИТИ И ПОЗАЈМИЦИ ДАДЕНИ ВО ЗЕМЈАТА И СТРАНСТВО И ОРОЧЕНИ СРЕДСТВА**	**123**				
		Б) ПАРИЧНИ СРЕДСТВА И ПОБАРУВАЊА (125+134+135+140+141+142+143+144+145+146)	**124**			-	
		I. ПАРИЧНИ СРЕДСТВА (126 до 133)	**125**				
12.	100	**Сметка**	**126**				
13.	101	**Благајна**	**127**				
14.	102	**Издвоени парични средства**	**128**				
15.	103	**Отворени акредитиви**	**129**				
16.	104	**Девизна сметка**	**130**				
17.	105	**Девизни акредитиви**	**131**				
18.	106	**Девизна благајна**	**132**				

Ред. бр.	Група на сметки или сметка	П О З И Ц И Ј А	Ознака на АОП	И з н о с			
				Претходна година	Тековна година		
					Бруто	Исправка на вредност	Нето (6-7)
1	2	3	4	5	6	7	8
19.	108	**Други парични средства**	**133**				
20.	11	**II. ХАРТИИ ОД ВРЕДНОСТ**	**134**				
		III. ПОБАРУВАЊА (136 до 139)	**135**				
21.	120	**Побарувања од буџетот**	**136**				
22.	121	**Побарувања од фондот**	**137**				
23.	122 и 129д	**Побарувања од купувачи во земјата**	**138**				
24.	123 и 129д	**Побарувања од купувачи во странство**	**139**				
25.	13	**IV. ПОБАРУВАЊА ЗА ДАДЕНИ АВАНСИ, ДЕПОЗИТИ И КАУЦИИ**	**140**				
26.	14	**V. КРАТКОРОЧНИ ФИНАСИСКИ ПОБАРУВАЊА**	**141**				
27.	15	**VI. ПОБАРУВАЊА ОД ВРАБОТЕНИТЕ**	**142**				
28.	16	**VII. ФИНАСИСКИ ПРЕСМЕТКОВНИ ОДНОСИ**	**143**				
29.	17	**VIII. ПОБАРУВАЊА ОД ДРЖАВАТА И ДРУГИ ИНСТИТУЦИИ**	**144**				
30.	190 до 197	**IX. АКТИВНИ ВРЕМЕНСКИ РАЗГРАНИЧУВАЊА**	**145**				
31.	198	**Други активни временски разгарничувања**	**146**			-	
		В) МАТЕРИЈАЛИ, РЕЗЕРВНИ ДЕЛОВИ И СИТЕН ИНВЕНТАР (148 до 153)	**147**				
32.	31	**Материјали**	**148**				

Ред. бр.	Група на сметки или сметка	П О З И Ц И Ј А	Ознака на АОП	И з н о с			
				Претходна година	Тековна година		
					Бруто	Исправка на вредност	Нето (6-7)
1	2	3	4	5	6	7	8
33.	32	**Резервни делови**	**149**				
34.	36	**Ситен инвентар**	**150**				
35.	60	**Производство**	**151**				
36.	63	**Готови производи**	**152**				
37.	65,66 и 67	**Стоки, аванси, депозити и кауции**	**153**				
		Г) НЕПОКРИЕНИ РАСХОДИ И ДРУГИ ДОЛГОРОЧНИ КРЕДИТИ И ЗАЕМИ (155 до 157)	**154**				
38.	090	**Непокриени расходи од поранешни години**	**155**				
39	092	**Непокриени расходи**	**156**				
40.	095	**Примени долгорочни кредити и заеми**	**157**				
41.	08	**III. ДРУГИ СРЕДСТВА**	**158**				
		ВКУПНА АКТИВА (111+124+147+154+158)	**159**			-	
42.	990 до 994	**ВОНБИЛАНСНА ЕВИДЕНЦИЈА-АКТИВА**	**160**				

Ред. бр.	Група на сметки или сметка	П О З И Ц И Ј А	Ознака на АОП	И з н о с	
				Претходна година (почетна состојба) (тековна година)	Износ на денот на билансирање
1	2	3	4	5	6
		I. ПАСИВА: ИЗВОРИ НА КАПИТАЛНИ СРЕДСТВА (162+163)	**161**		
43.	900	**Државен -јавен капитал**	**162**		
44.	901	**Останат капитал(залихи на материјали, резервни делови, ситен инвентар и хартии од вредност**	**163**		
45.	91	**II Ревалоризациона резерва**	**164**		
		III. ДОЛГОРОЧНИ ОБВРСКИ (166 до 172)	**165**		
46.	920	**Обврски по долгорочни кредити**	**166**		
47.	922	**Вложувања од странски лица**	**167**		
48.	923	**Кредити од банки во земјата**	**168**		
49.	924	**Други кредити во земјата**	**169**		
50.	925	**Кредити од странство**	**170**		
51.	927	**Долгорочни обврски за примени депозити и кауции**	**171**		
52.	928	**Други долгорочни обврски**	**172**		
		IV. ТЕКОВНИ ОБВРСКИ (174+175+180+181+189+195+196+197+198)	**173**		
53.	21	**а) Краткорочни обврски по основ на хартии од вредност**	**174**		

Ред. бр.	Група на сметки или сметка	П О З И Ц И Ј А	Ознака на АОП	И з но с	
				Претходна година (почетна состојба) (тековна година)	Износ на денот на билансирање
1	2	3	4	5	6
		б) Краткорочни обрски спрема добавувачи (176 до 179)	175		
54.	220	Обврски спрема добавувачи во земјата	176		
55.	221	Обврски спрема добавувачи во странство	177		
56.	224	Обврски спрема добавувачи за нефактурирани стоки, материјали и услуги	178		
57.	225	Обврски спрема добавувачи - граѓани	179		
58.	23	в) Примени аванси, депозити и кауции	180		
		г) Краткорочни финасиски обврски (182 до 188)	181		
59.	240	Обврски од заедничко работење со субјектите	182		
60.	241	Обврски за кредити во земјата	183		
61.	242	Обврски за кредити во странаство	184		
62.	243	Обврски за вложени средства во земјата	185		
63.	245	Други краткорочни финасиски обврски	186		
64.	246	Обврски спрема работниците	187		
65.	247	Обврски по запирање на работниците	188		

Ред. бр.	Група на сметки или сметка	П О З И Ц И Ј А	Ознака на АОП	И з н о с	
				Претходна година (почетна состојба) (тековна година)	Износ на денот на билансирање
1	2	3	4	5	6
		д) Обврски спрема државата и други институцииза (190 до 194)	**189**		
66.	250	**Обврски за данок на додадена вредност**	**190**		
	251	**Обврски за акцизи**	**191**		
67.	252	**Обврски за царини и царински давачки**	**192**		
68.	253	**Обврски за даноци и придонеси по договор за дело и авторско дело**	**193**		
69.	255	**Обврски за други даноци и придонеси**	**194**		
70.	26	**ѓ) Финасиски и пресметковни односи**	**195**		
71	27	**е) Обврски за даноци и придонеси од добивка**	**196**		
72.	28	**ж) Краткорочни обврски за плати и други обврски спрема вработените**	**197**		
73.	29	**з) Пасивни временски разграничувања**	**198**		
74.	98	**IV. ИЗВОРИ НА ДРУГИ СРЕДСТВА Извори на други средства**	**199**		
		ВКУПНА ПАСИВА (161+164+165+173+199)	**200**		
75.	955 до 999	**ВОНБИЛАНСНА ЕВИДЕНЦИЈА - ПАСИВА**	**201**		

Во_Кавадрци___ Лице одговорно за составување на билансот М.П. Раководител

На ден_29.02.2020______ ______________________________ ______________

Период Контролор

1 2 3	0 4 3 4 2 1 3 5	7 3 2 0 1	0 8 3 7 0 7 8 5 0 3
1 2 3	4 5 6 7 8 9 10 11	12 13 14 15 16	17 18 19 20 21 22 23 24 25 26
Вид. раб.	Идентификационен број		Резервни кодекси

Назив на субјектот________ООУ ГОЦЕ ДЕЛЧЕВ_____________________________
Адреса, седиште и телефон__Цветан Димов бр.8 Кавадарци 411-837__________
Единствен даночен број__________4011992107827____

(корисници на средства од Буџетот)

ПРИХОДИ И РАСХОДИ

во текот на годината **-** Биланс на приходите и расходите

од **1 јануари до 01. 01 .-** 31.12.2019____ година

(во денари)

Ред. бр.	Група на сметки или сметка	П О З И Ц И Ј А	Ознака на АОП	И з н о с	
				Претходна година	Тековна година
1	2	3	4	5	6
		РАСХОДИ: **I. ТЕКОВНИ РАСХОДИ** (002+007+012+020+024+029+033+039)	001	453.890	293.401
		а) ПЛАТИ И НАДОМЕСТОЦИ (од 003 до 006)	002		
1.	401	Плати и надоместоци	003		
2.	402	Придонеси за социјално осигурување	004		
3.	403	Останати придонеси од плати	005		
4.	404	Надоместоци	006		
		б) РЕЗЕРВИ И НЕДЕФИНИРАНИ РАСХОДИ (од 008 до 011)	007		
5.	411	Финансирање на нови програми и потпрограми	008		
6.	412	Постојана резерва (непредвидливи расходи)	009		
7.	413	Тековни резерви (разновидни расходи)	010		
8.	414	Резерви за капитални расходи	011		
		в) СТОКИ И УСЛУГИ (од 013 до 019)	012	453.890	293.401
9.	420	Патни и дневни расходи	013	405.463	
10.	421	Комунални услуги, греење, комуникација и транспорт	014		

Ред. бр.	Група на сметки или сметка	П О З И Ц И Ј А	Ознака на АОП	И з н о с	
				Претходна година	Тековна година
1	2	3	4	5	6
11.	423	Материјали и ситен инвентар	015		
12.	424	Поправки и тековно одржување	016		
13.	425	Договорни услуги	017	42.213	293.401
14.	426	Други тековни расходи	018	6.214	
15.	427	Привремени вработувања	019		
		г) ТЕКОВНИ ТРАНСФЕРИ ДО ВОНБУЏЕТСКИ ФОНДОВИ (од 021 до 023)	020		
16.	431	Трансфери до Фондот за ПИОМ	021		
17.	432	Трансфери до Агенцијата за вработување	022		
18.	433	Трансфери до Фондот за здравствено осигурување	023		
		д) ТЕКОВНИ ТРАНСФЕРИ ДО ЕЛС (од 025 до 028)	024		
19.	441	Дотации од ДДВ	025		
20.	442	Наменски дотации	026		
21.	443	Блок дотации	027		
22.	444	Дотации за делегирани одделни надлежности	028		
		ѓ) КАМАТНИ ПЛАЌАЊА (од 030 до 032)	029		
23.	451	Каматни плаќања кон нерезидентни кредитори	030		
24.	452	Каматни плаќања кон домашни кредитори	031		
25.	453	Каматни плаќања кон други нивоа на власт	032		
		е) СУБВЕНЦИИ И ТРАНСФЕРИ (од 034 до 038)	033		
26.	461	Субвенции за јавни претпријатија	034		
27.	462	Субвенции за приватни претпријатија	035		
28.	463	Трансфери до невладини организации	036		
29.	464	Разни трансфери	037		
30.	465	Исплати по извршни исправи	038		
		ж) СОЦИЈАЛНИ БЕНЕФИЦИИ (од 040 до 043)	039		
31.	471	Социјални надоместоци	040		
32.	472	Плаќања на бенефиции од Фондот за ПИОМ	041		
33.	473	Плаќање на надоместоци од Агенцијата за вработување	042		
34.	474	Плаќање на надоместоци од Фондот за здравствено осигурување	043		

Ред. бр.	Група на сметки или сметка	П О З И Ц И Ј А	Ознака на АОП	И з н о с	
				Претходна година	Тековна година
1	2	3	4	5	6
		II. КАПИТАЛНИ РАСХОДИ (од 045 до 054)	044		
35.	480	Купување на опрема и машини	045		
36.	481	Градежни објекти	046		
37.	482	Други градежни објекти	047		
38.	483	Купување на мебел	048		
39	484	Стратешки стоки и други резерви	049		
40.	485	Вложувања и нефинансиски средства	050		
41.	486	Купување на возила	051		
42.	487	Капитални трансфери до вонбуџетски фондови	052		
43.	488	Капитални дотации до ЕЛС	053		
44.	489	Капитални субвенции за претпријатија и невладини организации	054		
		III. ОТПЛАТА НА ГЛАВНИНА (од 056 до 058)	055		
45.	491	Отплата на главнина до нерезидентни кредитори	056		
46.	492	Отплата на главнина кон домашни институции	057		
47.	493	Отплата на главнина до други нивоа на власт	058		
		А.ВКУПНО РАСХОДИ (001 + 044 + 055)	059	453.890	293.401
		Б.ОСТВАРЕН ВИШОК НА ПРИХОДИ-ДОБИВКА ПРЕД ОДАНОЧУВАЊЕ (103 минус 059)	060	331.894	39.123
48.	811, 812 и 813	**В. ДАНОЦИ, ПРИДОНЕСИ И ДРУГИ ДАВАЧКИ ОД ВИШОКОТ НА ПРИХОДИТЕ – ДОБИВКАТА ПРЕД ОДАНОЧУВАЊЕ**	061		-
		Г. НЕТО ВИШОК НА ПРИХОДИ-ДОБИВКА ПО ОДАНОЧУВАЊЕ (060 минус 061)	062	331.894	39.123
		Д. РАСПОРЕДУВАЊЕ НА НЕТО ВИШОКОТ НА ПРИХОДИТЕ-ДОБИВКАТА (од 064 до 066)	063	331.894	39.123
49.	830	За покривање на загуба	064		
50.	831	За поврат во буџетот односно фондот	065		
51.	833	За пренос во наредната година	066	331.894	39.123

Ред. бр.	Група на сметки или сметка	П О З И Ц И Ј А	Ознака на АОП	И з н о с	
				Претходна година	Тековна година
1	2	3	4	5	6
		Ѓ. ВКУПНО (059+060) = 105 ако 061 е поголемо од 060 тогаш (059+061) = 105	067	785.784	332.524
		П Р И Х О Д И: **I. ДАНОЧНИ ПРИХОДИ** (од 069 до 076)	068		
52.	711	Данок од доход, од добивка и од капитални добивки	069		
53.	712	Придонеси за социјално осигурување	070		
54.	713	Даноци од имот	071		
55.	714	Домашни даноци на стоки и услуги	072		
56.	715	Данок од меѓународна трговија и трансакции (царини и давачки)	073		
57.	716	Еднократни посебни такси	074		
58.	717	Даноци на специфични услуги	075		
59.	718	Такси за користење или дозволи за вршење на дејност	076		
		II.НЕДАНОЧНИ ПРИХОДИ (од 078 до 082)	077		
60.	721	Претприемачки приход и приход од имот	078		
61.	722	Глоби, судски и административни такси	079		
62.	723	Такси и надоместоци	080		
63.	724	Други владини услуги	081		
64.	725	Други неданочни приходи	082		
		III.КАПИТАЛНИ ПРИХОДИ (од 083 до 087)	083		
65.	731	Продажба на капитални средства	084		
66.	732	Продажба на стоки	085		
67.	733	Продажба на земјиште и нематеријални вложувања	086		
68.	734	Приходи од дивиденди	087		
		IV. **ТРАНСФЕРИ И ДОНАЦИИ** (од 089 до 092)	088	785.784	332.524

Ред. бр.	Група на сметки или сметка	П О З И Ц И Ј А	Ознака на АОП	И з н о с	
				Претходна година	Тековна година
1	2	3	4	5	6
69.	741	Трансфери од други нивоа на власт	089	498.110	331.894
70.	742	Донации од странство	090	287.674	630
71	743	Капитални донации	091		
72.	744	Тековни донации	092		
		V. ДОМАШНО ЗАДОЛЖУВАЊЕ (од 094 до 096)	093		
73.	751	Краткорочни позајмици од земјата	094		
74.	753	Долгорочни обврзници	095		
75.	754	Друго домашно задолжување	096		
		VI. ЗАДОЛЖУВАЊЕ ВО СТРАНСТВО (од 098 до 100)	097		
76.	761	Меѓународни развојни агенции	098		
77.	762	Странски влади	099		
78.	769	Други задолжувања во странство	100		
79.	771	**VII. ПРОДАЖБА НА ХАРТИИ ОД ВРЕДНОСТ** Продажба на хартии од вредност	101		
80.	781	**VIII. ПРИХОДИ ОД ОТПЛАТА НА ЗАЕМИ** Приходи од наплатени дадени заеми	102		
		А. ВКУПНО ПРИХОДИ (068+077+083+088+093+097+101+102)	103	785.784	332.524
81.	890	**Б. НЕПОКРИЕНИ РАСХОДИ** (059+ 061 минус 103)	104		
		В. ВКУПНО: (103+104 = 067)	105	785.784	332.524
82.		**Г. ПОСЕБНИ ПОДАТОЦИ:** Просечен број на вработени врз основа на часовите на работа во пресметковниот период (цел број)	106		

Во_Кавадарци

На ден_29.02.2020

Лице одговорно за составување на билансот

____

М.П.

Раководител

____

Период   Контролор

			0	4	3	4	2	1	3	5	7	3	2	0	1	0	8	3	7	0	7	8	5	0	3
1	2	3	4	5	6	7	8	9	10	11	12	13	14	15	16	17	18	19	20	21	22	23	24	25	26

Вид. раб.   Идентификационен број   Резервни кодекси

Назив на субјектот___ООУ ГОЦЕ ДЕЛЧЕВ ________________________________
Адреса, седиште и телефон___Цветан Димов бр.8 Кавадарци _411-837__________
Единствен даночен број______4011992107827______________________________
Назив на корисникот____

БИЛАНС НА СОСТОЈБА

на ден 01.01.- 31.12. 2019__ **година**

(во денари)

Ред. бр.	Група на сметки или сметка	П О З И Ц И Ј А	Ознака на АОП	И з н о с			
				Претходна година	Тековна година		
					Бруто	Исправка на вредност	Нето (6-7)
1	2	3	4	5	6	7	8
		А) АКТИВА: ПОСТОЈАНИ СРЕДСТВА (112+113+114+122+123)	**111**				
1.	00	**I. НЕМАТЕРИЈАЛНИ СРЕДСТВА**	**112**				
2.	010,011,012 и 015	**II. МАТЕРИЈАЛНИ ДОБРА И ПРИРОДНИ БОГАТСТВА (од 115 до 121**	**113**				
		III. МАТЕРИЈАЛНИ СРЕДСТВА (115 ДО 121)	**114**				
3.	020 и 029д	**Градежни објекти**	**115**				
4.	021 и 029д	**Станови и деловни објекти**	**116**				

Ред. бр.	Група на сметки или сметка	П О З И Ц И Ј А	Ознака на АОП	И з н о с			
				Претходна година	Тековна година		
					Бруто	Исправка на вредност	Нето (6-7)
1	2	3	4	5	6	7	8
5.	022 и 029	**Опрема**	**117**				
6.	023 и 029д	**Повеќегодишни насади**	**118**				
7.	024 и 029д	**Основно стадо**	**119**				
8.	025 и 029	**Други материјални средства**	**120**				
9.	026 и 029д	**Аванси за материјални средств**	**121**				
10.	030	**III -1. МАТЕРИЈАЛНИ СРЕДСТВА ВО ПОДГОТОВКА**	**122**				
11.	04	**IV.ДОЛГОРОЧНИ КРЕДИТИ И ПОЗАЈМИЦИ ДАДЕНИ ВО ЗЕМЈАТА И СТРАНСТВО И ОРОЧЕНИ СРЕДСТВА**	**123**				
		Б) ПАРИЧНИ СРЕДСТВА И ПОБАРУВАЊА (125+134+135+140+141+142+143+144+145+146)	**124**	**331.894**	**39.123**	**-**	**39.123**
		I. ПАРИЧНИ СРЕДСТВА (126 до 133)	**125**	**331.894**	**39.123**	**-**	**39.123**
12.	100	**Сметка**	**126**	**331.894**	**39.123**	**-**	**39.123**
13.	101	**Благајна**	**127**				
14.	102	**Издвоени парични средства**	**128**				
15.	103	**Отворени акредитиви**	**129**				
16.	104	**Девизна сметка**	**130**				
17.	105	**Девизни акредитиви**	**131**				
18.	106	**Девизна благајна**	**132**				

Ред. бр.	Група на сметки или сметка	П О З И Ц И Ј А	Ознака на АОП	И з н о с			
				Претходна Година	Тековна година		
					Бруто	Исправка на вредност	Нето (6-7)
1	2	3	4	5	6	7	8
19.	108	**Други парични средства**	**133**				
20.	11	**II. ХАРТИИ ОД ВРЕДНОСТ**	**134**				
		III. ПОБАРУВАЊА (136 до 139)	**135**				
21.	120	**Побарувања од буџетот**	**136**				
22.	121	**Побарувања од фондот**	**137**				
23.	122 и 129д	**Побарувања од купувачи во земјата**	**138**				
24.	123 и 129д	**Побарувања од купувачи во странство**	**139**				
25.	13	**IV. ПОБАРУВАЊА ЗА ДАДЕНИ АВАНСИ, ДЕПОЗИТИ И КАУЦИИ**	**140**				
26.	14	**V. КРАТКОРОЧНИ ФИНАСИСКИ ПОБАРУВАЊА**	**141**				
27.	15	**VI. ПОБАРУВАЊА ОД ВРАБОТЕНИТЕ**	**142**				
28.	16	**VII. ФИНАСИСКИ ПРЕСМЕТКОВНИ ОДНОСИ**	**143**				
29.	17	**VIII. ПОБАРУВАЊА ОД ДРЖАВАТА И ДРУГИ ИНСТИТУЦИИ**	**144**				
30.	190 до 197	**IX. АКТИВНИ ВРЕМЕНСКИ РАЗГРАНИЧУВАЊА**	**145**				
31.	198	**Други активни временски разгарничувања**	**146**				
		В) МАТЕРИЈАЛИ, РЕЗЕРВНИ ДЕЛОВИ И СИТЕН ИНВЕНТАР (148 до 153)	**147**				
32.	31	**Материјали**	**148**				

Ред. бр.	Група на сметки или сметка	П О З И Ц И Ј А	Ознака на АОП	И з н о с			
				Претходна Година	Тековна година		
					Бруто	Исправка на вредност	Нето (6-7)
1	2	3	4	5	6	7	8
33.	32	**Резервни делови**	**149**				
34.	36	**Ситен инвентар**	**150**				
35.	60	**Производство**	**151**				
36.	63	**Готови производи**	**152**				
37.	65,66 и 67	**Стоки, аванси, депозити и кауции**	**153**				
		Г) НЕПОКРИЕНИ РАСХОДИ И ДРУГИ ДОЛГОРОЧНИ КРЕДИТИ И ЗАЕМИ (155 до 157)	**154**				
38.	090	**Непокриени расходи од поранешни години**	**155**				
39	092	**Непокриени расходи**	**156**				
40.	095	**Примени долгорочни кредити и заеми**	**157**				
41.	08	**III. ДРУГИ СРЕДСТВА**	**158**				
		ВКУПНА АКТИВА (111+124+147+154+158)	**159**	**331.894**	**39.123**	**-**	**39.123**
42.	990 до 994	**ВОНБИЛАНСНА ЕВИДЕНЦИЈА-АКТИВА**	**160**				

Ред. бр.	Група на сметки или сметка	П О З И Ц И Ј А	Ознака на АОП	И з н о с	
				Претходна година (почетна состојба) (тековна година)	Износ на денот на билансирање
1	2	3	4	5	6
		I. ПАСИВА: ИЗВОРИ НА КАПИТАЛНИ СРЕДСТВА (162+163)	**161**		
43.	900	**Државен -јавен капитал**	**162**		
44.	901	**Останат капитал(залихи на материјали, резервни делови, ситен инвентар и хартии од вредност**	**163**		
45.	91	**II Ревалоризациона резерва**	**164**		
		III. ДОЛГОРОЧНИ ОБВРСКИ (166 до 172)	**165**		
46.	920	**Обврски по долгорочни кредити**	**166**		
47.	922	**Вложувања од странски лица**	**167**		
48.	923	**Кредити од банки во земјата**	**168**		
49.	924	**Други кредити во земјата**	**169**		
50.	925	**Кредити од странство**	**170**		
51.	927	**Долгорочни обврски за примени депозити и кауции**	**171**		
52.	928	**Други долгорочни обврски**	**172**		
		IV. ТЕКОВНИ ОБВРСКИ (174+175+180+181+189+195+196+197+198)	**173**	331.894	39.123
53.	21	**а) Краткорочни обврски по основ на хартии од вредност**	**174**		

Ред. бр.	Група на сметки или сметка	П О З И Ц И Ј А	Ознака на АОП	И з н о с	
				Претходна година (почетна состојба) (тековна година)	Износ на денот на билансирање
1	2	3	4	5	6
		б) Краткорочни обрски спрема добавувачи (176 до 179)	**175**		
54.	220	**Обврски спрема добавувачи во земјата**	**176**		
55.	221	**Обврски спрема добавувачи во странство**	**177**		
56.	224	**Обврски спрема добавувачи за нефактурирани стоки, материјали и услуги**	**178**		
57.	225	**Обврски спрема добавувачи - граѓани**	**179**		
58.	23	**в) Примени аванси, депозити и кауции**	**180**		
		г) Краткорочни финасиски обврски (182 до 188)	**181**		
59.	240	**Обврски од заедничко работење со субјектите**	**182**		
60.	241	**Обврски за кредити во земјата**	**183**		
61.	242	**Обврски за кредити во странаство**	**184**		
62.	243	**Обврски за вложени средства во земјата**	**185**		
63.	245	**Други краткорочни финасиски обврски**	**186**		
64.	246	**Обврски спрема работниците**	**187**		
65.	247	**Обврски по запирање на работниците**	**188**		

Ред. бр.	Група на сметки или сметка	П О З И Ц И Ј А	Ознака на АОП	И з н о с	
				Претходна година (почетна состојба) (тековна година)	Износ на денот на билансирање
1	2	3	4	5	6
		д) Обврски спрема државата и други институцииза (190 до 194)	**189**		
66.	250	**Обврски за данок на додадена вредност**	**190**		
	251	**Обврски за акцизи**	**191**		
67.	252	**Обврски за царини и царински давачки**	**192**		
68.	253	**Обврски за даноци и придонеси по договор за дело и авторско дело**	**193**		
69.	255	**Обврски за други даноци и придонеси**	**194**		
70.	26	**ѓ) Финасиски и пресметковни односи**	**195**		
71	27	**е) Обврски за даноци и придонеси од добивка**	**196**		
72.	28	**ж) Краткорочни обврски за плати и други обврски спрема вработените**	**197**		
73.	29	**з) Пасивни временски разграничувања**	**198**	**331.894**	**39.123**
74.	98	**IV. ИЗВОРИ НА ДРУГИ СРЕДСТВА Извори на други средства**	**199**		
		ВКУПНА ПАСИВА (161+164+165+173+199)	**200**	**331.894**	**39.123**
75.	955 до 999	**ВОНБИЛАНСНА ЕВИДЕНЦИЈА - ПАСИВА**	**201**		

Во Кавадарци　　Лице одговорно за составување на билансот　　М.П.　　Раководител

На ден 29.02.2020　　________________________　　________________

Период Контролор

			0	4	3	4	2	1	3	5	7	3	2	0	1	0	8	3	7	0	7	8	5	4	1
1	2	3	4	5	6	7	8	9	10	11	12	13	14	15	16	17	18	19	20	21	22	23	24	25	26

Вид. раб. Идентификационен број Резервни кодекси

Назив на субјектот________ООУ ГОЦЕ ДЕЛЧЕВ_____________________________
Адреса, седиште и телефон__Цветан Димов бр.8 Кавадарци 411-837__________
Единствен даночен број__________4011992107827____

(корисници на средства од Буџетот)

ПРИХОДИ И РАСХОДИ

во текот на годината **-** Биланс на приходите и расходите

од **1 јануари до 01. 01 .-** 31.12.2019____ година

(во денари)

Ред. бр.	Група на сметки или сметка	П О З И Ц И Ј А	Ознака на АОП	И з н о с	
				Претходна година	Тековна година
1	2	3	4	5	6
		РАСХОДИ: **I. ТЕКОВНИ РАСХОДИ** (002+007+012+020+024+029+033+039)	001	379.038	190.022
		а) ПЛАТИ И НАДОМЕСТОЦИ (од 003 до 006)	002		
1.	401	Плати и надоместоци	003		
2.	402	Придонеси за социјално осигурување	004		
3.	403	Останати придонеси од плати	005		
4.	404	Надоместоци	006		
		б) РЕЗЕРВИ И НЕДЕФИНИРАНИ РАСХОДИ (од 008 до 011)	007		
5.	411	Финансирање на нови програми и потпрограми	008		
6.	412	Постојана резерва (непредвидливи расходи)	009		
7.	413	Тековни резерви (разновидни расходи)	010		
8.	414	Резерви за капитални расходи	011		
		в) СТОКИ И УСЛУГИ (од 013 до 019)	012	379.038	190.022
9.	420	Патни и дневни расходи	013		
10.	421	Комунални услуги, греење, комуникација и транспорт	014		

Ред. бр.	Група на сметки или сметка	П О З И Ц И Ј А	Ознака на АОП	И з н о с	
				Претходна година	Тековна година
1	2	3	4	5	6
11.	423	Материјали и ситен инвентар	015		
12.	424	Поправки и тековно одржување	016		
13.	425	Договорни услуги	017	336.351	190.022
14.	426	Други тековни расходи	018	42.687	
15.	427	Привремени вработувања	019		
		г) ТЕКОВНИ ТРАНСФЕРИ ДО ВОНБУЏЕТСКИ ФОНДОВИ (од 021 до 023)	020		
16.	431	Трансфери до Фондот за ПИОМ	021		
17.	432	Трансфери до Агенцијата за вработување	022		
18.	433	Трансфери до Фондот за здравствено осигурување	023		
		д) ТЕКОВНИ ТРАНСФЕРИ ДО ЕЛС (од 025 до 028)	024		
19.	441	Дотации од ДДВ	025		
20.	442	Наменски дотации	026		
21.	443	Блок дотации	027		
22.	444	Дотации за делегирани одделни надлежности	028		
		ѓ) КАМАТНИ ПЛАЌАЊА (од 030 до 032)	029		
23.	451	Каматни плаќања кон нерезидентни кредитори	030		
24.	452	Каматни плаќања кон домашни кредитори	031		
25.	453	Каматни плаќања кон други нивоа на власт	032		
		е) СУБВЕНЦИИ И ТРАНСФЕРИ (од 034 до 038)	033		
26.	461	Субвенции за јавни претпријатија	034		
27.	462	Субвенции за приватни претпријатија	035		
28.	463	Трансфери до невладини организации	036		
29.	464	Разни трансфери	037		
30.	465	Исплати по извршни исправи	038		
		ж) СОЦИЈАЛНИ БЕНЕФИЦИИ (од 040 до 043)	039		
31.	471	Социјални надоместоци	040		
32.	472	Плаќања на бенефиции од Фондот за ПИОМ	041		
33.	473	Плаќање на надоместоци од Агенцијата за вработување	042		
34.	474	Плаќање на надоместоци од Фондот за здравствено осигурување	043		

Ред. бр. .	Група на сметки или сметка	П О З И Ц И Ј А	Ознака на АОП	И з н о с	
				Претходна година	Тековна година
1	2	3	4	5	6
		II. КАПИТАЛНИ РАСХОДИ (од 045 до 054)	044		
35.	480	Купување на опрема и машини	045		
36.	481	Градежни објекти	046		
37.	482	Други градежни објекти	047		
38.	483	Купување на мебел	048		
39	484	Стратешки стоки и други резерви	049		
40.	485	Вложувања и нефинансиски средства	050		
41.	486	Купување на возила	051		
42.	487	Капитални трансфери до вонбуџетски фондови	052		
43.	488	Капитални дотации до ЕЛС	053		
44.	489	Капитални субвенции за претпријатија и невладини организации	054		
		III. ОТПЛАТА НА ГЛАВНИНА (од 056 до 058)	055		
45.	491	Отплата на главнина до нерезидентни кредитори	056		
46.	492	Отплата на главнина кон домашни институции	057		
47.	493	Отплата на главнина до други нивоа на власт	058		
		А.ВКУПНО РАСХОДИ (001 + 044 + 055)	059	379.038	190.022
		Б.ОСТВАРЕН ВИШОК НА ПРИХОДИ-ДОБИВКА ПРЕД ОДАНОЧУВАЊЕ (103 минус 059)	060	190.022	0
48.	811, 812 и 813	**В. ДАНОЦИ, ПРИДОНЕСИ И ДРУГИ ДАВАЧКИ ОД ВИШОКОТ НА ПРИХОДИТЕ – ДОБИВКАТА ПРЕД ОДАНОЧУВАЊЕ**	061		0-
		Г. НЕТО ВИШОК НА ПРИХОДИ-ДОБИВКА ПО ОДАНОЧУВАЊЕ (060 минус 061)	062	190.022	0
		Д. РАСПОРЕДУВАЊЕ НА НЕТО ВИШОКОТ НА ПРИХОДИТЕ-ДОБИВКАТА (од 064 до 066)	063	190.022	0
49.	830	За покривање на загуба	064		
50.	831	За поврат во буџетот односно фондот	065		
51.	833	За пренос во наредната година	066	190.022	0

Ред. бр.	Група на сметки или сметка	П О З И Ц И Ј А	Ознака на АОП	И з н о с	
				Претходна година	Тековна година
1	2	3	4	5	6
		Ѓ. ВКУПНО (059+060) = 105 ако 061 е поголемо од 060 тогаш (059+061) = 105	067	569.060	190.022
		П Р И Х О Д И: **I. ДАНОЧНИ ПРИХОДИ** (од 069 до 076)	068		
52.	711	Данок од доход, од добивка и од капитални добивки	069		
53.	712	Придонеси за социјално осигурување	070		
54.	713	Даноци од имот	071		
55.	714	Домашни даноци на стоки и услуги	072		
56.	715	Данок од меѓународна трговија и трансакции (царини и давачки)	073		
57.	716	Еднократни посебни такси	074		
58.	717	Даноци на специфични услуги	075		
59.	718	Такси за користење или дозволи за вршење на дејност	076		
		II.НЕДАНОЧНИ ПРИХОДИ (од 078 до 082)	077		
60.	721	Претприемачки приход и приход од имот	078		
61.	722	Глоби, судски и административни такси	079		
62.	723	Такси и надоместоци	080		
63.	724	Други владини услуги	081		
64.	725	Други неданочни приходи	082		
		III.КАПИТАЛНИ ПРИХОДИ (од 083 до 087)	083		
65.	731	Продажба на капитални средства	084		
66.	732	Продажба на стоки	085		
67.	733	Продажба на земјиште и нематеријални вложувања	086		
68.	734	Приходи од дивиденди	087		
		IV. **ТРАНСФЕРИ И ДОНАЦИИ** (од 089 до 092)	088	569.060	190.022

Ред. бр.	Група на сметки или сметка	П О З И Ц И Ј А	Ознака на АОП	И з но с	
				Претходна година	Тековна година
1	2	3	4	5	6
69.	741	Трансфери од други нивоа на власт	089	125.773	190.022
70.	742	Донации од странство	090	443.287	
71	743	Капитални донации	091		
72.	744	Тековни донации	092		
		V. ДОМАШНО ЗАДОЛЖУВАЊЕ (од 094 до 096)	093		
73.	751	Краткорочни позајмици од земјата	094		
74.	753	Долгорочни обврзници	095		
75.	754	Друго домашно задолжување	096		
		VI. ЗАДОЛЖУВАЊЕ ВО СТРАНСТВО (од 098 до 100)	097		
76.	761	Меѓународни развојни агенции	098		
77.	762	Странски влади	099		
78.	769	Други задолжувања во странство	100		
79.	771	**VII. ПРОДАЖБА НА ХАРТИИ ОД ВРЕДНОСТ** Продажба на хартии од вредност	101		
80.	781	**VIII. ПРИХОДИ ОД ОТПЛАТА НА ЗАЕМИ** Приходи од наплатени дадени заеми	102		
		А. ВКУПНО ПРИХОДИ (068+077+083+088+093+097+101+102)	103	569.060	190.022
81.	890	**Б. НЕПОКРИЕНИ РАСХОДИ** (059+ 061 минус 103)	104		
		В. ВКУПНО: (103+104 = 067)	105	569.060	190.022
82.		**Г. ПОСЕБНИ ПОДАТОЦИ:** Просечен број на вработени врз основа на часовите на работа во пресметковниот период (цел број)	106		

Во_Кавадарци

На ден_29.02.2020

Лице одговорно за составување на билансот

____

М.П.

Раководител

____

Период   Контролор

1	2	3	4	5	6	7	8	9	10	11	12	13	14	15	16	17	18	19	20	21	22	23	24	25	26
			0	4	3	4	2	1	3	5	7	3	2	0	1	0	8	3	7	0	7	8	5	4	1

Вид. раб.   Идентификационен број   Резервни кодекси

Назив на субјектот___ООУ ГОЦЕ ДЕЛЧЕВ ________________________________
Адреса, седиште и телефон___Цветан Димов бр.8 Кавадарци _411-837__________
Единствен даночен број______4011992107827_______________________________
Назив на корисникот____

БИЛАНС НА СОСТОЈБА

на ден 01.01.- 31.12. 2019__**година**

(во денари)

Ред. бр.	Група на сметки или сметка	П О З И Ц И Ј А	Ознака на АОП	Износ			
				Претходна година	Тековна година		
					Бруто	Исправка на вредност	Нето (6-7)
1	2	3	4	5	6	7	8
		А) АКТИВА: ПОСТОЈАНИ СРЕДСТВА (112+113+114+122+123)	**111**				
1.	00	**I. НЕМАТЕРИЈАЛНИ СРЕДСТВА**	**112**				
2.	010,011,012 и 015	**II. МАТЕРИЈАЛНИ ДОБРА И ПРИРОДНИ БОГАТСТВА (од 115 до 121**	**113**				
		III. МАТЕРИЈАЛНИ СРЕДСТВА (115 ДО 121)	**114**				
3.	020 и 029д	**Градежни објекти**	**115**				
4.	021 и 029д	**Станови и деловни објекти**	**116**				

Ред. бр.	Група на сметки или сметка	П О З И Ц И Ј А	Ознака на АОП	И з н о с			
				Претходна година	Тековна година		
					Бруто	Исправка на вредност	Нето (6-7)
1	2	3	4	5	6	7	8
5.	022 и 029	**Опрема**	**117**				
6.	023 и 029д	**Повеќегодишни насади**	**118**				
7.	024 и 029д	**Основно стадо**	**119**				
8.	025 и 029	**Други материјални средства**	**120**				
9.	026 и 029д	**Аванси за материјални средств**	**121**				
10.	030	**III -1. МАТЕРИЈАЛНИ СРЕДСТВА ВО ПОДГОТОВКА**	**122**				
11.	04	**IV.ДОЛГОРОЧНИ КРЕДИТИ И ПОЗАЈМИЦИ ДАДЕНИ ВО ЗЕМЈАТА И СТРАНСТВО И ОРОЧЕНИ СРЕДСТВА**	**123**				
		Б) ПАРИЧНИ СРЕДСТВА И ПОБАРУВАЊА (125+134+135+140+141+142+143+144+145+146)	**124**	**190.022**	**0**	**-**	**0**
		I. ПАРИЧНИ СРЕДСТВА (126 до 133)	**125**	**190.022**	**0**	**-**	**0**
12.	100	**Сметка**	**126**	**190.022**	**0**	**-**	**0**
13.	101	**Благајна**	**127**				
14.	102	**Издвоени парични средства**	**128**				
15.	103	**Отворени акредитиви**	**129**				
16.	104	**Девизна сметка**	**130**				
17.	105	**Девизни акредитиви**	**131**				
18.	106	**Девизна благајна**	**132**				

Ред. бр.	Група на сметки или сметка	П О З И Ц И Ј А	Ознака на АОП	И з н о с			
				Претходна Година	Тековна година		
					Бруто	Исправка на вредност	Нето (6-7)
1	2	3	4	5	6	7	8
19.	108	**Други парични средства**	**133**				
20.	11	**II. ХАРТИИ ОД ВРЕДНОСТ**	**134**				
		III. ПОБАРУВАЊА (136 до 139)	**135**				
21.	120	**Побарувања од буџетот**	**136**				
22.	121	**Побарувања од фондот**	**137**				
23.	122 и 129д	**Побарувања од купувачи во земјата**	**138**				
24.	123 и 129д	**Побарувања од купувачи во странство**	**139**				
25.	13	**IV. ПОБАРУВАЊА ЗА ДАДЕНИ АВАНСИ, ДЕПОЗИТИ И КАУЦИИ**	**140**				
26.	14	**V. КРАТКОРОЧНИ ФИНАСИСКИ ПОБАРУВАЊА**	**141**				
27.	15	**VI. ПОБАРУВАЊА ОД ВРАБОТЕНИТЕ**	**142**				
28.	16	**VII. ФИНАСИСКИ ПРЕСМЕТКОВНИ ОДНОСИ**	**143**				
29.	17	**VIII. ПОБАРУВАЊА ОД ДРЖАВАТА И ДРУГИ ИНСТИТУЦИИ**	**144**				
30.	190 до 197	**IX. АКТИВНИ ВРЕМЕНСКИ РАЗГРАНИЧУВАЊА**	**145**				
31.	198	**Други активни временски разгарничувања**	**146**				
		В) МАТЕРИЈАЛИ, РЕЗЕРВНИ ДЕЛОВИ И СИТЕН ИНВЕНТАР (148 до 153)	**147**				
32.	31	**Материјали**	**148**				

Ред. бр.	Група на сметки или сметка	П О З И Ц И Ј А	Ознака на АОП	И з н о с			
				Претходна Година	Тековна година		
					Бруто	Исправка на вредност	Нето (6-7)
1	2	3	4	5	6	7	8
33.	32	**Резервни делови**	**149**				
34.	36	**Ситен инвентар**	**150**				
35.	60	**Производство**	**151**				
36.	63	**Готови производи**	**152**				
37.	65,66 и 67	**Стоки, аванси, депозити и кауции**	**153**				
		Г) НЕПОКРИЕНИ РАСХОДИ И ДРУГИ ДОЛГОРОЧНИ КРЕДИТИ И ЗАЕМИ (155 до 157)	**154**				
38.	090	**Непокриени расходи од поранешни години**	**155**				
39	092	**Непокриени расходи**	**156**				
40.	095	**Примени долгорочни кредити и заеми**	**157**				
41.	08	**III. ДРУГИ СРЕДСТВА**	**158**				
		ВКУПНА АКТИВА (111+124+147+154+158)	**159**	**190.022**	**0**	**-**	**0**
42.	990 до 994	**ВОНБИЛАНСНА ЕВИДЕНЦИЈА-АКТИВА**	**160**				

Ред. бр.	Група на сметки или сметка	П О З И Ц И Ј А	Ознака на АОП	И з н о с	
				Претходна година (почетна состојба) (тековна година)	Износ на денот на билансирање
1	2	3	4	5	6
		I. ПАСИВА: ИЗВОРИ НА КАПИТАЛНИ СРЕДСТВА (162+163)	**161**		
43.	900	**Државен -јавен капитал**	**162**		
44.	901	**Останат капитал(залихи на материјали, резервни делови, ситен инвентар и хартии од вредност**	**163**		
45.	91	**II Ревалоризациона резерва**	**164**		
		III. ДОЛГОРОЧНИ ОБВРСКИ (166 до 172)	**165**		
46.	920	**Обврски по долгорочни кредити**	**166**		
47.	922	**Вложувања од странски лица**	**167**		
48.	923	**Кредити од банки во земјата**	**168**		
49.	924	**Други кредити во земјата**	**169**		
50.	925	**Кредити од странство**	**170**		
51.	927	**Долгорочни обврски за примени депозити и кауции**	**171**		
52.	928	**Други долгорочни обврски**	**172**		
		IV. ТЕКОВНИ ОБВРСКИ (174+175+180+181+189+195+196+197+198)	**173**	**190.022**	**0**
53.	21	**а) Краткорочни обврски по основ на хартии од вредност**	**174**		

Ред. бр.	Група на сметки или сметка	П О З И Ц И Ј А	Ознака на АОП	И з н о с	
				Претходна година (почетна состојба) (тековна година)	Износ на денот на билансирање
1	2	3	4	5	6
		б) Краткорочни обрски спрема добавувачи (176 до 179)	**175**		
54.	220	**Обврски спрема добавувачи во земјата**	**176**		
55.	221	**Обврски спрема добавувачи во странство**	**177**		
56.	224	**Обврски спрема добавувачи за нефактурирани стоки, материјали и услуги**	**178**		
57.	225	**Обврски спрема добавувачи - граѓани**	**179**		
58.	23	**в) Примени аванси, депозити и кауции**	**180**		
		г) Краткорочни финасиски обврски (182 до 188)	**181**		
59.	240	**Обврски од заедничко работење со субјектите**	**182**		
60.	241	**Обврски за кредити во земјата**	**183**		
61.	242	**Обврски за кредити во странаство**	**184**		
62.	243	**Обврски за вложени средства во земјата**	**185**		
63.	245	**Други краткорочни финасиски обврски**	**186**		
64.	246	**Обврски спрема работниците**	**187**		
65.	247	**Обврски по запирање на работниците**	**188**		

Ред. бр.	Група на сметки или сметка	П О З И Ц И Ј А	Ознака на АОП	И з н о с	
				Претходна година (почетна состојба) (тековна година)	Износ на денот на билансирање
1	2	3	4	5	6
		д) Обврски спрема државата и други институцииза (190 до 194)	**189**		
66.	250	**Обврски за данок на додадена вредност**	**190**		
	251	**Обврски за акцизи**	**191**		
67.	252	**Обврски за царини и царински давачки**	**192**		
68.	253	**Обврски за даноци и придонеси по договор за дело и авторско дело**	**193**		
69.	255	**Обврски за други даноци и придонеси**	**194**		
70.	26	**ѓ) Финасиски и пресметковни односи**	**195**		
71	27	**е) Обврски за даноци и придонеси од добивка**	**196**		
72.	28	**ж) Краткорочни обврски за плати и други обврски спрема вработените**	**197**		
73.	29	**з) Пасивни временски разграничувања**	**198**	**190.022**	**0**
74.	98	**IV. ИЗВОРИ НА ДРУГИ СРЕДСТВА Извори на други средства**	**199**		
		ВКУПНА ПАСИВА (161+164+165+173+199)	**200**	**190.022**	**0**
75.	955 до 999	**ВОНБИЛАНСНА ЕВИДЕНЦИЈА - ПАСИВА**	**201**		

Во Кавадарци Лице одговорно за составување на билансот М.П. Раководител

На ден 29.02.2020 ____________________ ____________

Период Контролор

			0	4	3	4	2	1	3	5	7	3	2	0	1	0	8	3	7	0	7	8	5	7	5
1	2	3	4	5	6	7	8	9	10	11	12	13	14	15	16	17	18	19	20	21	22	23	24	25	26

Вид. раб. | Идентификационен број | Резервни кодекси

Назив на субјектот________ООУ ГОЦЕ ДЕЛЧЕВ_____________________________
Адреса, седиште и телефон__Цветан Димов бр.8 Кавадарци 411-837__________
Единствен даночен број__________4011992107827

(корисници на средства од Буџетот)

ПРИХОДИ И РАСХОДИ

во текот на годината **-** Биланс на приходите и расходите

од **1 јануари до 01. 01 .-** 31.12.2019____ година

(во денари)

Ред. бр.	Група на сметки или сметка	П О З И Ц И Ј А	Ознака на АОП	Износ Претходна година	Износ Тековна година
1	2	3	4	5	6
		РАСХОДИ: **I. ТЕКОВНИ РАСХОДИ** (002+007+012+020+024+029+033+039)	001	266.140	673
		а) ПЛАТИ И НАДОМЕСТОЦИ (од 003 до 006)	002		
1.	401	Плати и надоместоци	003		
2.	402	Придонеси за социјално осигурување	004		
3.	403	Останати придонеси од плати	005		
4.	404	Надоместоци	006		
		б) РЕЗЕРВИ И НЕДЕФИНИРАНИ РАСХОДИ (од 008 до 011)	007		
5.	411	Финансирање на нови програми и потпрограми	008		
6.	412	Постојана резерва (непредвидливи расходи)	009		
7.	413	Тековни резерви (разновидни расходи)	010		
8.	414	Резерви за капитални расходи	011		
		в) СТОКИ И УСЛУГИ (од 013 до 019)	012	266.140	673
9.	420	Патни и дневни расходи	013		673
10.	421	Комунални услуги, греење, комуникација и транспорт	014		

Ред. бр.	Група на сметки или сметка	П О З И Ц И Ј А	Ознака на АОП	И з н о с	
				Претходна година	Тековна година
1	2	3	4	5	6
11.	423	Материјали и ситен инвентар	015		
12.	424	Поправки и тековно одржување	016		
13.	425	Договорни услуги	017	266.140	
14.	426	Други тековни расходи	018		
15.	427	Привремени вработувања	019		
		г) ТЕКОВНИ ТРАНСФЕРИ ДО ВОНБУЏЕТСКИ ФОНДОВИ (од 021 до 023)	020		
16.	431	Трансфери до Фондот за ПИОМ	021		
17.	432	Трансфери до Агенцијата за вработување	022		
18.	433	Трансфери до Фондот за здравствено осигурување	023		
		д) ТЕКОВНИ ТРАНСФЕРИ ДО ЕЛС (од 025 до 028)	024		
19.	441	Дотации од ДДВ	025		
20.	442	Наменски дотации	026		
21.	443	Блок дотации	027		
22.	444	Дотации за делегирани одделни надлежности	028		
		ѓ) КАМАТНИ ПЛАЌАЊА (од 030 до 032)	029		
23.	451	Каматни плаќања кон нерезидентни кредитори	030		
24.	452	Каматни плаќања кон домашни кредитори	031		
25.	453	Каматни плаќања кон други нивоа на власт	032		
		е) СУБВЕНЦИИ И ТРАНСФЕРИ (од 034 до 038)	033		
26.	461	Субвенции за јавни претпријатија	034		
27.	462	Субвенции за приватни претпријатија	035		
28.	463	Трансфери до невладини организации	036		
29.	464	Разни трансфери	037		
30.	465	Исплати по извршни исправи	038		
		ж) СОЦИЈАЛНИ БЕНЕФИЦИИ (од 040 до 043)	039		
31.	471	Социјални надоместоци	040		
32.	472	Плаќања на бенефиции од Фондот за ПИОМ	041		
33.	473	Плаќање на надоместоци од Агенцијата за вработување	042		
34.	474	Плаќање на надоместоци од Фондот за здравствено осигурување	043		

Ред. бр.	Група на сметки или сметка	П О З И Ц И Ј А	Ознака на АОП	И з н о с	
				Претходна година	Тековна година
1	2	3	4	5	6
		II. КАПИТАЛНИ РАСХОДИ (од 045 до 054)	044		
35.	480	Купување на опрема и машини	045		
36.	481	Градежни објекти	046		
37.	482	Други градежни објекти	047		
38.	483	Купување на мебел	048		
39	484	Стратешки стоки и други резерви	049		
40.	485	Вложувања и нефинансиски средства	050		
41.	486	Купување на возила	051		
42.	487	Капитални трансфери до вонбуџетски фондови	052		
43.	488	Капитални дотации до ЕЛС	053		
44.	489	Капитални субвенции за претпријатија и невладини организации	054		
		III. ОТПЛАТА НА ГЛАВНИНА (од 056 до 058)	055		
45.	491	Отплата на главнина до нерезидентни кредитори	056		
46.	492	Отплата на главнина кон домашни институции	057		
47.	493	Отплата на главнина до други нивоа на власт	058		
		А.ВКУПНО РАСХОДИ (001 + 044 + 055)	059	266.140	673
		Б.ОСТВАРЕН ВИШОК НА ПРИХОДИ-ДОБИВКА ПРЕД ОДАНОЧУВАЊЕ (103 минус 059)	060	673	0
48.	811, 812 и 813	**В. ДАНОЦИ, ПРИДОНЕСИ И ДРУГИ ДАВАЧКИ ОД ВИШОКОТ НА ПРИХОДИТЕ – ДОБИВКАТА ПРЕД ОДАНОЧУВАЊЕ**	061		-
		Г. НЕТО ВИШОК НА ПРИХОДИ-ДОБИВКА ПО ОДАНОЧУВАЊЕ (060 минус 061)	062	673	0
		Д. РАСПОРЕДУВАЊЕ НА НЕТО ВИШОКОТ НА ПРИХОДИТЕ-ДОБИВКАТА (од 064 до 066)	063	673	0
49.	830	За покривање на загуба	064		
50.	831	За поврат во буџетот односно фондот	065		
51.	833	За пренос во наредната година	066	673	0

Ред. бр. .	Група на сметки или сметка	П О З И Ц И Ј А	Ознака на АОП	И з н о с	
				Претходна година	Тековна година
1	2	3	4	5	6
		Ѓ. ВКУПНО (059+060) = 105 ако 061 е поголемо од 060 тогаш (059+061) = 105	067	266.813	673
		П Р И Х О Д И: **I. ДАНОЧНИ ПРИХОДИ** (од 069 до 076)	068		
52.	711	Данок од доход, од добивка и од капитални добивки	069		
53.	712	Придонеси за социјално осигурување	070		
54.	713	Даноци од имот	071		
55.	714	Домашни даноци на стоки и услуги	072		
56.	715	Данок од меѓународна трговија и трансакции (царини и давачки)	073		
57.	716	Еднократни посебни такси	074		
58.	717	Даноци на специфични услуги	075		
59.	718	Такси за користење или дозволи за вршење на дејност	076		
		II.НЕДАНОЧНИ ПРИХОДИ (од 078 до 082)	077		
60.	721	Претприемачки приход и приход од имот	078		
61.	722	Глоби, судски и административни такси	079		
62.	723	Такси и надоместоци	080		
63.	724	Други владини услуги	081		
64.	725	Други неданочни приходи	082		
		III.КАПИТАЛНИ ПРИХОДИ (од 083 до 087)	083		
65.	731	Продажба на капитални средства	084		
66.	732	Продажба на стоки	085		
67.	733	Продажба на земјиште и нематеријални вложувања	086		
68.	734	Приходи од дивиденди	087		
		IV. **ТРАНСФЕРИ И ДОНАЦИИ** (од 089 до 092)	088	266.813	673

Ред. бр.	Група на сметки или сметка	П О З И Ц И Ј А	Ознака на АОП	И з н о с	
				Претходна година	Тековна година
1	2	3	4	5	6
69.	741	Трансфери од други нивоа на власт	089	197.082	673
70.	742	Донации од странство	090	69.731	
71	743	Капитални донации	091		
72.	744	Тековни донации	092		
		V. ДОМАШНО ЗАДОЛЖУВАЊЕ (од 094 до 096)	093		
73.	751	Краткорочни позајмици од земјата	094		
74.	753	Долгорочни обврзници	095		
75.	754	Друго домашно задолжување	096		
		VI. ЗАДОЛЖУВАЊЕ ВО СТРАНСТВО (од 098 до 100)	097		
76.	761	Меѓународни развојни агенции	098		
77.	762	Странски влади	099		
78.	769	Други задолжувања во странство	100		
79.	771	**VII. ПРОДАЖБА НА ХАРТИИ ОД ВРЕДНОСТ** Продажба на хартии од вредност	101		
80.	781	VIII. **ПРИХОДИ ОД ОТПЛАТА НА ЗАЕМИ** Приходи од наплатени дадени заеми	102		
		А. ВКУПНО ПРИХОДИ (068+077+083+088+093+097+101+102)	103	266,813	673
81.	890	**Б. НЕПОКРИЕНИ РАСХОДИ** (059+ 061 минус 103)	104		
		В. ВКУПНО: (103+104 = 067)	105	266.813	673
82.		**Г. ПОСЕБНИ ПОДАТОЦИ:** Просечен број на вработени врз основа на часовите на работа во пресметковниот период (цел број)	106		

Раководител

Во_Кавадарци

Лице одговорно за составување на билансот

М.П.

____

На ден_29.02.2020

____

			0	4	3	4	2	1	3	5	7	3	2	0	1	0	8	3	7	0	7	8	5	7	5
1	2	3	4	5	6	7	8	9	10	11	12	13	14	15	16	17	18	19	20	21	22	23	24	25	26

Период Контролор

Вид. раб. Идентификационен број Резервни кодекси

Назив на субјектот___ООУ ГОЦЕ ДЕЛЧЕВ ________________________________
Адреса, седиште и телефон___Цветан Димов бр.8 Кавадарци _411-837__________
Единствен даночен број______4011992107827_______________________________
Назив на корисникот____

БИЛАНС НА СОСТОЈБА

на ден 01.01.- 31.12. 2019__**година**

(во денари)

Ред. бр.	Група на сметки или сметка	П О З И Ц И Ј А	Ознака на АОП	Износ			
				Претходна година	Тековна година		
					Бруто	Исправка на вредност	Нето (6-7)
1	2	3	4	5	6	7	8
		А) АКТИВА: ПОСТОЈАНИ СРЕДСТВА (112+113+114+122+123)	**111**				
1.	00	**I. НЕМАТЕРИЈАЛНИ СРЕДСТВА**	**112**				
2.	010,011,012 и 015	**II. МАТЕРИЈАЛНИ ДОБРА И ПРИРОДНИ БОГАТСТВА (од 115 до 121**	**113**				
		III. МАТЕРИЈАЛНИ СРЕДСТВА (115 ДО 121)	**114**				
3.	020 и 029д	**Градежни објекти**	**115**				
4.	021 и 029д	**Станови и деловни објекти**	**116**				

Ред. бр.	Група на сметки или сметка	П О З И Ц И Ј А	Ознака на АОП	И з н о с			
				Претходна година	Тековна година		
					Бруто	Исправка на вредност	Нето (6-7)
1	2	3	4	5	6	7	8
5.	022 и 029	**Опрема**	**117**				
6.	023 и 029д	**Повеќегодишни насади**	**118**				
7.	024 и 029д	**Основно стадо**	**119**				
8.	025 и 029	**Други материјални средства**	**120**				
9.	026 и 029д	**Аванси за материјални средств**	**121**				
10.	030	**III -1. МАТЕРИЈАЛНИ СРЕДСТВА ВО ПОДГОТОВКА**	**122**				
11.	04	**IV.ДОЛГОРОЧНИ КРЕДИТИ И ПОЗАЈМИЦИ ДАДЕНИ ВО ЗЕМЈАТА И СТРАНСТВО И ОРОЧЕНИ СРЕДСТВА**	**123**				
		Б) ПАРИЧНИ СРЕДСТВА И ПОБАРУВАЊА (125+134+135+140+141+142+143+144+145+146)	**124**	**673**	**0**	**-**	**0**
		I. ПАРИЧНИ СРЕДСТВА (126 до 133)	**125**	**673**	**0**	**-**	**0**
12.	100	**Сметка**	**126**	**673**	**0**	**-**	**0**
13.	101	**Благајна**	**127**				
14.	102	**Издвоени парични средства**	**128**				
15.	103	**Отворени акредитиви**	**129**				
16.	104	**Девизна сметка**	**130**				
17.	105	**Девизни акредитиви**	**131**				
18.	106	**Девизна благајна**	**132**				

Ред. бр.	Група на сметки или сметка	П О З И Ц И Ј А	Ознака на АОП	И з н о с			
				Претходна Година	Тековна година		
					Бруто	Исправка на вредност	Нето (6-7)
1	2	3	4	5	6	7	8
19.	108	**Други парични средства**	**133**				
20.	11	**II. ХАРТИИ ОД ВРЕДНОСТ**	**134**				
		III. ПОБАРУВАЊА (136 до 139)	**135**				
21.	120	**Побарувања од буџетот**	**136**				
22.	121	**Побарувања од фондот**	**137**				
23.	122 и 129д	**Побарувања од купувачи во земјата**	**138**				
24.	123 и 129д	**Побарувања од купувачи во странство**	**139**				
25.	13	**IV. ПОБАРУВАЊА ЗА ДАДЕНИ АВАНСИ, ДЕПОЗИТИ И КАУЦИИ**	**140**				
26.	14	**V. КРАТКОРОЧНИ ФИНАСИСКИ ПОБАРУВАЊА**	**141**				
27.	15	**VI. ПОБАРУВАЊА ОД ВРАБОТЕНИТЕ**	**142**				
28.	16	**VII. ФИНАСИСКИ ПРЕСМЕТКОВНИ ОДНОСИ**	**143**				
29.	17	**VIII. ПОБАРУВАЊА ОД ДРЖАВАТА И ДРУГИ ИНСТИТУЦИИ**	**144**				
30.	190 до 197	**IX. АКТИВНИ ВРЕМЕНСКИ РАЗГРАНИЧУВАЊА**	**145**				
31.	198	**Други активни временски разгарничувања**	**146**				
		В) МАТЕРИЈАЛИ, РЕЗЕРВНИ ДЕЛОВИ И СИТЕН ИНВЕНТАР (148 до 153)	**147**				
32.	31	**Материјали**	**148**				

Ред. бр.	Група на сметки или сметка	П О З И Ц И Ј А	Ознака на АОП	И з н о с			
				Претходна Година	Тековна година		
					Бруто	Исправка на вредност	Нето (6-7)
1	2	3	4	5	6	7	8
33.	32	**Резервни делови**	**149**				
34.	36	**Ситен инвентар**	**150**				
35.	60	**Производство**	**151**				
36.	63	**Готови производи**	**152**				
37.	65,66 и 67	**Стоки, аванси, депозити и кауции**	**153**				
		Г) НЕПОКРИЕНИ РАСХОДИ И ДРУГИ ДОЛГОРОЧНИ КРЕДИТИ И ЗАЕМИ (155 до 157)	**154**				
38.	090	**Непокриени расходи од поранешни години**	**155**				
39	092	**Непокриени расходи**	**156**				
40.	095	**Примени долгорочни кредити и заеми**	**157**				
41.	08	**III. ДРУГИ СРЕДСТВА**	**158**				
		ВКУПНА АКТИВА (111+124+147+154+158)	**159**	673	0	-	0
42.	990 до 994	**ВОНБИЛАНСНА ЕВИДЕНЦИЈА-АКТИВА**	**160**				

Ред. бр.	Група на сметки или сметка	П О З И Ц И Ј А	Ознака на АОП	И з н о с	
				Претходна година (почетна состојба) (тековна година)	Износ на денот на билансирање
1	2	3	4	5	6
		I. ПАСИВА: ИЗВОРИ НА КАПИТАЛНИ СРЕДСТВА (162+163)	**161**		
43.	900	**Државен -јавен капитал**	**162**		
44.	901	**Останат капитал(залихи на материјали, резервни делови, ситен инвентар и хартии од вредност**	**163**		
45.	91	**II Ревалоризациона резерва**	**164**		
		III. ДОЛГОРОЧНИ ОБВРСКИ (166 до 172)	**165**		
46.	920	**Обврски по долгорочни кредити**	**166**		
47.	922	**Вложувања од странски лица**	**167**		
48.	923	**Кредити од банки во земјата**	**168**		
49.	924	**Други кредити во земјата**	**169**		
50.	925	**Кредити од странство**	**170**		
51.	927	**Долгорочни обврски за примени депозити и кауции**	**171**		
52.	928	**Други долгорочни обврски**	**172**		
		IV. ТЕКОВНИ ОБВРСКИ (174+175+180+181+189+195+196+197+198)	**173**	**673**	**0**
53.	21	**а) Краткорочни обврски по основ на хартии од вредност**	**174**		

Ред. бр.	Група на сметки или сметка	П О З И Ц И Ј А	Ознака на АОП	И з н о с	
				Претходна година (почетна состојба) (тековна година)	Износ на денот на билансирање
1	2	3	4	5	6
		б) Краткорочни обрски спрема добавувачи (176 до 179)	175		
54.	220	Обврски спрема добавувачи во земјата	176		
55.	221	Обврски спрема добавувачи во странство	177		
56.	224	Обврски спрема добавувачи за нефактурирани стоки, материјали и услуги	178		
57.	225	Обврски спрема добавувачи - граѓани	179		
58.	23	в) Примени аванси, депозити и кауции	180		
		г) Краткорочни финасиски обврски (182 до 188)	181		
59.	240	Обврски од заедничко работење со субјектите	182		
60.	241	Обврски за кредити во земјата	183		
61.	242	Обврски за кредити во странаство	184		
62.	243	Обврски за вложени средства во земјата	185		
63.	245	Други краткорочни финасиски обврски	186		
64.	246	Обврски спрема работниците	187		
65.	247	Обврски по запирање на работниците	188		

Ред. бр.	Група на сметки или сметка	П О З И Ц И Ј А	Ознака на АОП	И з н о с	
				Претходна година (почетна состојба) (тековна година)	Износ на денот на билансирање
1	2	3	4	5	6
		д) Обврски спрема државата и други институцииза (190 до 194)	189		
66.	250	Обврски за данок на додадена вредност	190		
	251	Обврски за акцизи	191		
67.	252	Обврски за царини и цармнски давачки	192		
68.	253	Обврски за даноци и придонеси по договор за дело и авторско дело	193		
69.	255	Обврски за други даноци и придонеси	194		
70.	26	ѓ) Финасиски и пресметковни односи	195		
71	27	е) Обврски за даноци и придонеси од добивка	196		
72.	28	ж) Краткорочни обврски за плати и други обврски спрема вработените	197		
73.	29	з) Пасивни временски разграничувања	198	673	0
74.	98	IV. ИЗВОРИ НА ДРУГИ СРЕДСТВА Извори на други средства	199		
		ВКУПНА ПАСИВА (161+164+165+173+199)	200	673	0
75.	955 до 999	ВОНБИЛАНСНА ЕВИДЕНЦИЈА - ПАСИВА	201		

Во Кавадарци Лице одговорно за составување на билансот М.П. Раководител

На ден 29.02.2020 ______________________ ______________

Период Контролор

			0	4	3	4	2	1	3	5	7	3	2	0	1	0	8	3	7	0	7	8	5	8	0
1	2	3	4	5	6	7	8	9	10	11	12	13	14	15	16	17	18	19	20	21	22	23	24	25	26

Вид. раб. — Идентификационен број — Резервни кодекси

Назив на субјектот________ООУ ГОЦЕ ДЕЛЧЕВ_____________________________
Адреса, седиште и телефон__Цветан Димов бр.8 Кавадарци 411-837__________
Единствен даночен број__________4011992107827

(корисници на средства од Буџетот)

ПРИХОДИ И РАСХОДИ

во текот на годината **-** Биланс на приходите и расходите

од **1 јануари до 01. 01 .-** 31.12.2019____ година

(во денари)

Ред. бр.	Група на сметки или сметка	П О З И Ц И Ј А	Ознака на АОП	И з н о с	
				Претходна година	Тековна година
1	2	3	4	5	6
		РАСХОДИ: **I. ТЕКОВНИ РАСХОДИ** (002+007+012+020+024+029+033+039)	001	310.859	40.992
		а) ПЛАТИ И НАДОМЕСТОЦИ (од 003 до 006)	002		
1.	401	Плати и надоместоци	003		
2.	402	Придонеси за социјално осигурување	004		
3.	403	Останати придонеси од плати	005		
4.	404	Надоместоци	006		
		б) РЕЗЕРВИ И НЕДЕФИНИРАНИ РАСХОДИ (од 008 до 011)	007		
5.	411	Финансирање на нови програми и потпрограми	008		
6.	412	Постојана резерва (непредвидливи расходи)	009		
7.	413	Тековни резерви (разновидни расходи)	010		
8.	414	Резерви за капитални расходи	011		
		в) СТОКИ И УСЛУГИ (од 013 до 019)	012	310.859	40.992
9.	420	Патни и дневни расходи	013		
10.	421	Комунални услуги, греење, комуникација и транспорт	014		

Ред. бр.	Група на сметки или сметка	П О З И Ц И Ј А	Ознака на АОП	И з н о с	
				Претходна година	Тековна година
1	2	3	4	5	6
11.	423	Материјали и ситен инвентар	015		
12.	424	Поправки и тековно одржување	016		
13.	425	Договорни услуги	017	260.579	40.992
14.	426	Други тековни расходи	018	50.280	
15.	427	Привремени вработувања	019		
		г) ТЕКОВНИ ТРАНСФЕРИ ДО ВОНБУЏЕТСКИ ФОНДОВИ (од 021 до 023)	020		
16.	431	Трансфери до Фондот за ПИОМ	021		
17.	432	Трансфери до Агенцијата за вработување	022		
18.	433	Трансфери до Фондот за здравствено осигурување	023		
		д) ТЕКОВНИ ТРАНСФЕРИ ДО ЕЛС (од 025 до 028)	024		
19.	441	Дотации од ДДВ	025		
20.	442	Наменски дотации	026		
21.	443	Блок дотации	027		
22.	444	Дотации за делегирани одделни надлежности	028		
		ѓ) КАМАТНИ ПЛАЌАЊА (од 030 до 032)	029		
23.	451	Каматни плаќања кон нерезидентни кредитори	030		
24.	452	Каматни плаќања кон домашни кредитори	031		
25.	453	Каматни плаќања кон други нивоа на власт	032		
		е) СУБВЕНЦИИ И ТРАНСФЕРИ (од 034 до 038)	033		
26.	461	Субвенции за јавни претпријатија	034		
27.	462	Субвенции за приватни претпријатија	035		
28.	463	Трансфери до невладини организации	036		
29.	464	Разни трансфери	037		
30.	465	Исплати по извршни исправи	038		
		ж) СОЦИЈАЛНИ БЕНЕФИЦИИ (од 040 до 043)	039		
31.	471	Социјални надоместоци	040		
32.	472	Плаќања на бенефиции од Фондот за ПИОМ	041		
33.	473	Плаќање на надоместоци од Агенцијата за вработување	042		
34.	474	Плаќање на надоместоци од Фондот за здравствено осигурување	043		

Ред. бр.	Група на сметки или сметка	П О З И Ц И Ј А	Ознака на АОП	И з н о с	
				Претходна година	Тековна година
1	2	3	4	5	6
		II. КАПИТАЛНИ РАСХОДИ (од 045 до 054)	044		
35.	480	Купување на опрема и машини	045		
36.	481	Градежни објекти	046		
37.	482	Други градежни објекти	047		
38.	483	Купување на мебел	048		
39	484	Стратешки стоки и други резерви	049		
40.	485	Вложувања и нефинансиски средства	050		
41.	486	Купување на возила	051		
42.	487	Капитални трансфери до вонбуџетски фондови	052		
43.	488	Капитални дотации до ЕЛС	053		
44.	489	Капитални субвенции за претпријатија и невладини организации	054		
		III. ОТПЛАТА НА ГЛАВНИНА (од 056 до 058)	055		
45.	491	Отплата на главнина до нерезидентни кредитори	056		
46.	492	Отплата на главнина кон домашни институции	057		
47.	493	Отплата на главнина до други нивоа на власт	058		
		А.ВКУПНО РАСХОДИ (001 + 044 + 055)	059	310.859	40.992
		Б.ОСТВАРЕН ВИШОК НА ПРИХОДИ-ДОБИВКА ПРЕД ОДАНОЧУВАЊЕ (103 минус 059)	060	40.992	0
48.	811, 812 и 813	**В. ДАНОЦИ, ПРИДОНЕСИ И ДРУГИ ДАВАЧКИ ОД ВИШОКОТ НА ПРИХОДИТЕ – ДОБИВКАТА ПРЕД ОДАНОЧУВАЊЕ**	061		0-
		Г. НЕТО ВИШОК НА ПРИХОДИ-ДОБИВКА ПО ОДАНОЧУВАЊЕ (060 минус 061)	062	40.992	0
		Д. РАСПОРЕДУВАЊЕ НА НЕТО ВИШОКОТ НА ПРИХОДИТЕ-ДОБИВКАТА (од 064 до 066)	063	40.992	0
49.	830	За покривање на загуба	064		
50.	831	За поврат во буџетот односно фондот	065		
51.	833	За пренос во наредната година	066	40.992	0

Ред. бр.	Група на сметки или сметка	П О З И Ц И Ј А	Ознака на АОП	И з н о с	
				Претходна година	Тековна година
1	2	3	4	5	6
		Ѓ. ВКУПНО (059+060) = 105 ако 061 е поголемо од 060 тогаш (059+061) = 105	067	351.851	40.992
		П Р И Х О Д И: **I. ДАНОЧНИ ПРИХОДИ** (од 069 до 076)	068		
52.	711	Данок од доход, од добивка и од капитални добивки	069		
53.	712	Придонеси за социјално осигурување	070		
54.	713	Даноци од имот	071		
55.	714	Домашни даноци на стоки и услуги	072		
56.	715	Данок од меѓународна трговија и трансакции (царини и давачки)	073		
57.	716	Еднократни посебни такси	074		
58.	717	Даноци на специфични услуги	075		
59.	718	Такси за користење или дозволи за вршење на дејност	076		
		II.НЕДАНОЧНИ ПРИХОДИ (од 078 до 082)	077		
60.	721	Претприемачки приход и приход од имот	078		
61.	722	Глоби, судски и административни такси	079		
62.	723	Такси и надоместоци	080		
63.	724	Други владини услуги	081		
64.	725	Други неданочни приходи	082		
		III.КАПИТАЛНИ ПРИХОДИ (од 083 до 087)	083		
65.	731	Продажба на капитални средства	084		
66.	732	Продажба на стоки	085		
67.	733	Продажба на земјиште и нематеријални вложувања	086		
68.	734	Приходи од дивиденди	087		
		IV. **ТРАНСФЕРИ И ДОНАЦИИ** (од 089 до 092)	088	351.851	40.992

Ред. бр.	Група на сметки или сметка	П О З И Ц И Ј А	Ознака на АОП	И з но с	
				Претходна година	Тековна година
1	2	3	4	5	6
69.	741	Трансфери од други нивоа на власт	089	46.836	40.992
70.	742	Донации од странство	090	305.015	
71	743	Капитални донации	091		
72.	744	Тековни донации	092		
		V. ДОМАШНО ЗАДОЛЖУВАЊЕ (од 094 до 096)	093		
73.	751	Краткорочни позајмици од земјата	094		
74.	753	Долгорочни обврзници	095		
75.	754	Друго домашно задолжување	096		
		VI. ЗАДОЛЖУВАЊЕ ВО СТРАНСТВО (од 098 до 100)	097		
76.	761	Меѓународни развојни агенции	098		
77.	762	Странски влади	099		
78.	769	Други задолжувања во странство	100		
79.	771	**VII. ПРОДАЖБА НА ХАРТИИ ОД ВРЕДНОСТ** Продажба на хартии од вредност	101		
80.	781	**VIII. ПРИХОДИ ОД ОТПЛАТА НА ЗАЕМИ** Приходи од наплатени дадени заеми	102		
		А. ВКУПНО ПРИХОДИ (068+077+083+088+093+097+101+102)	103	351.851	40.992
81.	890	**Б. НЕПОКРИЕНИ РАСХОДИ** (059+ 061 минус 103)	104		
		В. ВКУПНО: (103+104 = 067)	105	351.851	40.992
82.		**Г. ПОСЕБНИ ПОДАТОЦИ:** Просечен број на вработени врз основа на часовите на работа во пресметковниот период (цел број)	106		

Во_Кавадарци

На ден_29.02.2020

Лице одговорно за составување на билансот

М.П.

Раководител

Период Контролор

			0	4	3	4	2	1	3	5	7	3	2	0	1	0	8	3	7	0	7	8	5	8	0
1	2	3	4	5	6	7	8	9	10	11	12	13	14	15	16	17	18	19	20	21	22	23	24	25	26

Вид. раб. Идентификационен број Резервни кодекси

Назив на субјектот___ООУ ГОЦЕ ДЕЛЧЕВ ________________________________
Адреса, седиште и телефон___Цветан Димов бр.8 Кавадарци _411-837__________
Единствен даночен број______4011992107827________________________________
Назив на корисникот____

БИЛАНС НА СОСТОЈБА

на ден 01.01.- 31.12. 2019__**година**

(во денари)

Ред. бр.	Група на сметки или сметка	П О З И Ц И Ј А	Ознака на АОП	Износ			
				Претходна година	Тековна година		
					Бруто	Исправка на вредност	Нето (6-7)
1	2	3	4	5	6	7	8
		А) АКТИВА: ПОСТОЈАНИ СРЕДСТВА (112+113+114+122+123)	**111**				
1.	00	**I. НЕМАТЕРИЈАЛНИ СРЕДСТВА**	**112**				
2.	010,011,012 и 015	**II. МАТЕРИЈАЛНИ ДОБРА И ПРИРОДНИ БОГАТСТВА (од 115 до 121**	**113**				
		III. МАТЕРИЈАЛНИ СРЕДСТВА (115 ДО 121)	**114**				
3.	020 и 029д	**Градежни објекти**	**115**				
4.	021 и 029д	**Станови и деловни објекти**	**116**				

Ред. бр.	Група на сметки или сметка	П О З И Ц И Ј А	Ознака на АОП	И з н о с			
				Претходна година	Тековна година		
					Бруто	Исправка на вредност	Нето (6-7)
1	2	3	4	5	6	7	8
5.	022 и 029	**Опрема**	**117**				
6.	023 и 029д	**Повеќегодишни насади**	**118**				
7.	024 и 029д	**Основно стадо**	**119**				
8.	025 и 029	**Други материјални средства**	**120**				
9.	026 и 029д	**Аванси за материјални средств**	**121**				
10.	030	**III -1. МАТЕРИЈАЛНИ СРЕДСТВА ВО ПОДГОТОВКА**	**122**				
11.	04	**IV.ДОЛГОРОЧНИ КРЕДИТИ И ПОЗАЈМИЦИ ДАДЕНИ ВО ЗЕМЈАТА И СТРАНСТВО И ОРОЧЕНИ СРЕДСТВА**	**123**				
		Б) ПАРИЧНИ СРЕДСТВА И ПОБАРУВАЊА (125+134+135+140+141+142+143+144+145+146)	**124**	**40.992**	**0**	**-**	**0**
		I. ПАРИЧНИ СРЕДСТВА (126 до 133)	**125**	**40.992**	**0**	**-**	**0**
12.	100	**Сметка**	**126**	**40.992**	**0**	**-**	**0**
13.	101	**Благајна**	**127**				
14.	102	**Издвоени парични средства**	**128**				
15.	103	**Отворени акредитиви**	**129**				
16.	104	**Девизна сметка**	**130**				
17.	105	**Девизни акредитиви**	**131**				
18.	106	**Девизна благајна**	**132**				

Ред. бр.	Група на сметки или сметка	П О З И Ц И Ј А	Ознака на АОП	И з н о с			
				Претходна Година	Тековна година		
					Бруто	Исправка на вредност	Нето (6-7)
1	2	3	4	5	6	7	8
19.	108	**Други парични средства**	**133**				
20.	11	**II. ХАРТИИ ОД ВРЕДНОСТ**	**134**				
		III. ПОБАРУВАЊА (136 до 139)	**135**				
21.	120	**Побарувања од буџетот**	**136**				
22.	121	**Побарувања од фондот**	**137**				
23.	122 и 129д	**Побарувања од купувачи во земјата**	**138**				
24.	123 и 129д	**Побарувања од купувачи во странство**	**139**				
25.	13	**IV. ПОБАРУВАЊА ЗА ДАДЕНИ АВАНСИ, ДЕПОЗИТИ И КАУЦИИ**	**140**				
26.	14	**V. КРАТКОРОЧНИ ФИНАСИСКИ ПОБАРУВАЊА**	**141**				
27.	15	**VI. ПОБАРУВАЊА ОД ВРАБОТЕНИТЕ**	**142**				
28.	16	**VII. ФИНАСИСКИ ПРЕСМЕТКОВНИ ОДНОСИ**	**143**				
29.	17	**VIII. ПОБАРУВАЊА ОД ДРЖАВАТА И ДРУГИ ИНСТИТУЦИИ**	**144**				
30.	190 до 197	**IX. АКТИВНИ ВРЕМЕНСКИ РАЗГРАНИЧУВАЊА**	**145**				
31.	198	**Други активни временски разгарничувања**	**146**				
		В) МАТЕРИЈАЛИ, РЕЗЕРВНИ ДЕЛОВИ И СИТЕН ИНВЕНТАР (148 до 153)	**147**				
32.	31	**Материјали**	**148**				

Ред. бр.	Група на сметки или сметка	П О З И Ц И Ј А	Ознака на АОП	И з н о с			
				Претходна Година	Тековна година		
					Бруто	Исправка на вредност	Нето (6-7)
1	2	3	4	5	6	7	8
33.	32	**Резервни делови**	**149**				
34.	36	**Ситен инвентар**	**150**				
35.	60	**Производство**	**151**				
36.	63	**Готови производи**	**152**				
37.	65,66 и 67	**Стоки, аванси, депозити и кауции**	**153**				
		Г) НЕПОКРИЕНИ РАСХОДИ И ДРУГИ ДОЛГОРОЧНИ КРЕДИТИ И ЗАЕМИ (155 до 157)	**154**				
38.	090	**Непокриени расходи од поранешни години**	**155**				
39	092	**Непокриени расходи**	**156**				
40.	095	**Примени долгорочни кредити и заеми**	**157**				
41.	08	**III. ДРУГИ СРЕДСТВА**	**158**				
		ВКУПНА АКТИВА (111+124+147+154+158)	**159**	**40.992**	**0**	**-**	**0**
42.	990 до 994	**ВОНБИЛАНСНА ЕВИДЕНЦИЈА-АКТИВА**	**160**				

Ред. бр.	Група на сметки или сметка	П О З И Ц И Ј А	Ознака на АОП	И з н о с	
				Претходна година (почетна состојба) (тековна година)	Износ на денот на билансирање
1	2	3	4	5	6
		I. ПАСИВА: ИЗВОРИ НА КАПИТАЛНИ СРЕДСТВА (162+163)	**161**		
43.	900	**Државен -јавен капитал**	**162**		
44.	901	**Останат капитал(залихи на материјали, резервни делови, ситен инвентар и хартии од вредност**	**163**		
45.	91	**II Ревалоризациона резерва**	**164**		
		III. ДОЛГОРОЧНИ ОБВРСКИ (166 до 172)	**165**		
46.	920	**Обврски по долгорочни кредити**	**166**		
47.	922	**Вложувања од странски лица**	**167**		
48.	923	**Кредити од банки во земјата**	**168**		
49.	924	**Други кредити во земјата**	**169**		
50.	925	**Кредити од странство**	**170**		
51.	927	**Долгорочни обврски за примени депозити и кауции**	**171**		
52.	928	**Други долгорочни обврски**	**172**		
		IV. ТЕКОВНИ ОБВРСКИ (174+175+180+181+189+195+196+197+198)	**173**	**40.992**	**0**
53.	21	**а) Краткорочни обврски по основ на хартии од вредност**	**174**		

Ред. бр.	Група на сметки или сметка	П О З И Ц И Ј А	Ознака на АОП	И з н о с	
				Претходна година (почетна состојба) (тековна година)	Износ на денот на билансирање
1	2	3	4	5	6
		б) Краткорочни обрски спрема добавувачи (176 до 179)	**175**		
54.	220	**Обврски спрема добавувачи во земјата**	**176**		
55.	221	**Обврски спрема добавувачи во странство**	**177**		
56.	224	**Обврски спрема добавувачи за нефактурирани стоки, материјали и услуги**	**178**		
57.	225	**Обврски спрема добавувачи - граѓани**	**179**		
58.	23	**в) Примени аванси, депозити и кауции**	**180**		
		г) Краткорочни финасиски обврски (182 до 188)	**181**		
59.	240	**Обврски од заедничко работење со субјектите**	**182**		
60.	241	**Обврски за кредити во земјата**	**183**		
61.	242	**Обврски за кредити во странаство**	**184**		
62.	243	**Обврски за вложени средства во земјата**	**185**		
63.	245	**Други краткорочни финасиски обврски**	**186**		
64.	246	**Обврски спрема работниците**	**187**		
65.	247	**Обврски по запирање на работниците**	**188**		

Ред. бр.	Група на сметки или сметка	П О З И Ц И Ј А	Ознака на АОП	И з н о с	
				Претходна година (почетна состојба) (тековна година)	Износ на денот на билансирање
1	2	3	4	5	6
		д) Обврски спрема државата и други институцииза (190 до 194)	189		
66.	250	Обврски за данок на додадена вредност	190		
	251	Обврски за акцизи	191		
67.	252	Обврски за царини и царински давачки	192		
68.	253	Обврски за даноци и придонеси по договор за дело и авторско дело	193		
69.	255	Обврски за други даноци и придонеси	194		
70.	26	ѓ) Финасиски и пресметковни односи	195		
71	27	е) Обврски за даноци и придонеси од добивка	196		
72.	28	ж) Краткорочни обврски за плати и други обврски спрема вработените	197		
73.	29	з) Пасивни временски разграничувања	198	40.992	0
74.	98	IV. ИЗВОРИ НА ДРУГИ СРЕДСТВА Извори на други средства	199		
		ВКУПНА ПАСИВА (161+164+165+173+199)	200	40.992	0
75.	955 до 999	ВОНБИЛАНСНА ЕВИДЕНЦИЈА - ПАСИВА	201		

Во Кавадарци | Лице одговорно за составување на билансот | М.П. | Раководител

На ден 29.02.2020

_______________________________ _______________

Период Контролор

			0	4	3	4	2	1	3	5	7	3	2	0	1	0	8	3	7	0	7	8	5	9	4
1	2	3	4	5	6	7	8	9	10	11	12	13	14	15	16	17	18	19	20	21	22	23	24	25	26

Вид. раб. Идентификационен број Резервни кодекси

Назив на субјектот________ООУ ГОЦЕ ДЕЛЧЕВ_____________________________
Адреса, седиште и телефон__Цветан Димов бр.8 Кавадарци 411-837__________
Единствен даночен број__________4011992107827

(корисници на средства од Буџетот)

ПРИХОДИ И РАСХОДИ

во текот на годината - Биланс на приходите и расходите

од **1 јануари до 01. 01 .-** 31.12.2019 ____ година

(во денари)

Ред. бр.	Група на сметки или сметка	П О З И Ц И Ј А	Ознака на АОП	И з н о с	
				Претходна година	Тековна година
1	2	3	4	5	6
		РАСХОДИ: **I. ТЕКОВНИ РАСХОДИ** (002+007+012+020+024+029+033+039)	001	113.456	2.100
		а) ПЛАТИ И НАДОМЕСТОЦИ (од 003 до 006)	002		
1.	401	Плати и надоместоци	003		
2.	402	Придонеси за социјално осигурување	004		
3.	403	Останати придонеси од плати	005		
4.	404	Надоместоци	006		
		б) РЕЗЕРВИ И НЕДЕФИНИРАНИ РАСХОДИ (од 008 до 011)	007		
5.	411	Финансирање на нови програми и потпрограми	008		
6.	412	Постојана резерва (непредвидливи расходи)	009		
7.	413	Тековни резерви (разновидни расходи)	010		
8.	414	Резерви за капитални расходи	011		
		в) СТОКИ И УСЛУГИ (од 013 до 019)	012	113.456	2.100
9.	420	Патни и дневни расходи	013	69.456	
10.	421	Комунални услуги, греење, комуникација и транспорт	014		

Ред. бр.	Група на сметки или сметка	П О З И Ц И Ј А	Ознака на АОП	И з н о с	
				Претходна година	Тековна година
1	2	3	4	5	6
11.	423	Материјали и ситен инвентар	015		
12.	424	Поправки и тековно одржување	016		
13.	425	Договорни услуги	017	44.000	2.100
14.	426	Други тековни расходи	018		
15.	427	Привремени вработувања	019		
		г) ТЕКОВНИ ТРАНСФЕРИ ДО ВОНБУЏЕТСКИ ФОНДОВИ (од 021 до 023)	020		
16.	431	Трансфери до Фондот за ПИОМ	021		
17.	432	Трансфери до Агенцијата за вработување	022		
18.	433	Трансфери до Фондот за здравствено осигурување	023		
		д) ТЕКОВНИ ТРАНСФЕРИ ДО ЕЛС (од 025 до 028)	024		
19.	441	Дотации од ДДВ	025		
20.	442	Наменски дотации	026		
21.	443	Блок дотации	027		
22.	444	Дотации за делегирани одделни надлежности	028		
		ѓ) КАМАТНИ ПЛАЌАЊА (од 030 до 032)	029		
23.	451	Каматни плаќања кон нерезидентни кредитори	030		
24.	452	Каматни плаќања кон домашни кредитори	031		
25.	453	Каматни плаќања кон други нивоа на власт	032		
		е) СУБВЕНЦИИ И ТРАНСФЕРИ (од 034 до 038)	033		
26.	461	Субвенции за јавни претпријатија	034		
27.	462	Субвенции за приватни претпријатија	035		
28.	463	Трансфери до невладини организации	036		
29.	464	Разни трансфери	037		
30.	465	Исплати по извршни исправи	038		
		ж) СОЦИЈАЛНИ БЕНЕФИЦИИ (од 040 до 043)	039		
31.	471	Социјални надоместоци	040		
32.	472	Плаќања на бенефиции од Фондот за ПИОМ	041		
33.	473	Плаќање на надоместоци од Агенцијата за вработување	042		
34.	474	Плаќање на надоместоци од Фондот за здравствено осигурување	043		

Ред. бр.	Група на сметки или сметка	П О З И Ц И Ј А	Ознака на АОП	И з н о с	
				Претходна година	Тековна година
1	2	3	4	5	6
		II. КАПИТАЛНИ РАСХОДИ (од 045 до 054)	044		
35.	480	Купување на опрема и машини	045		
36.	481	Градежни објекти	046		
37.	482	Други градежни објекти	047		
38.	483	Купување на мебел	048		
39	484	Стратешки стоки и други резерви	049		
40.	485	Вложувања и нефинансиски средства	050		
41.	486	Купување на возила	051		
42.	487	Капитални трансфери до вонбуџетски фондови	052		
43.	488	Капитални дотации до ЕЛС	053		
44.	489	Капитални субвенции за претпријатија и невладини организации	054		
		III. ОТПЛАТА НА ГЛАВНИНА (од 056 до 058)	055		
45.	491	Отплата на главнина до нерезидентни кредитори	056		
46.	492	Отплата на главнина кон домашни институции	057		
47.	493	Отплата на главнина до други нивоа на власт	058		
		А.ВКУПНО РАСХОДИ (001 + 044 + 055)	059	113.456	2.100
		Б.ОСТВАРЕН ВИШОК НА ПРИХОДИ-ДОБИВКА ПРЕД ОДАНОЧУВАЊЕ (103 минус 059)	060	2.100	0
48.	811, 812 и 813	**В. ДАНОЦИ, ПРИДОНЕСИ И ДРУГИ ДАВАЧКИ ОД ВИШОКОТ НА ПРИХОДИТЕ – ДОБИВКАТА ПРЕД ОДАНОЧУВАЊЕ**	061		-
		Г. НЕТО ВИШОК НА ПРИХОДИ-ДОБИВКА ПО ОДАНОЧУВАЊЕ (060 минус 061)	062	2.100	0
		Д. РАСПОРЕДУВАЊЕ НА НЕТО ВИШОКОТ НА ПРИХОДИТЕ-ДОБИВКАТА (од 064 до 066)	063	2.100	0
49.	830	За покривање на загуба	064		
50.	831	За поврат во буџетот односно фондот	065		
51.	833	За пренос во наредната година	066	2.100	0

Ред. бр.	Група на сметки или сметка	П О З И Ц И Ј А	Ознака на АОП	И з н о с	
				Претходна година	Тековна година
1	2	3	4	5	6
		Ѓ. ВКУПНО (059+060) = 105 ако 061 е поголемо од 060 тогаш (059+061) = 105	067	115.556	2.100
		П Р И Х О Д И: **I. ДАНОЧНИ ПРИХОДИ** (од 069 до 076)	068		
52.	711	Данок од доход, од добивка и од капитални добивки	069		
53.	712	Придонеси за социјално осигурување	070		
54.	713	Даноци од имот	071		
55.	714	Домашни даноци на стоки и услуги	072		
56.	715	Данок од меѓународна трговија и трансакции (царини и давачки)	073		
57.	716	Еднократни посебни такси	074		
58.	717	Даноци на специфични услуги	075		
59.	718	Такси за користење или дозволи за вршење на дејност	076		
		II.НЕДАНОЧНИ ПРИХОДИ (од 078 до 082)	077		
60.	721	Претприемачки приход и приход од имот	078		
61.	722	Глоби, судски и административни такси	079		
62.	723	Такси и надоместоци	080		
63.	724	Други владини услуги	081		
64.	725	Други неданочни приходи	082		
		III.КАПИТАЛНИ ПРИХОДИ (од 083 до 087)	083		
65.	731	Продажба на капитални средства	084		
66.	732	Продажба на стоки	085		
67.	733	Продажба на земјиште и нематеријални вложувања	086		
68.	734	Приходи од дивиденди	087		
		IV. **ТРАНСФЕРИ И ДОНАЦИИ** (од 089 до 092)	088	115.556	2.100

Ред. бр.	Група на сметки или сметка	П О З И Ц И Ј А	Ознака на АОП	И з н о с	
				Претходна година	Тековна година
1	2	3	4	5	6
69.	741	Трансфери од други нивоа на власт	089	437	2.100
70.	742	Донации од странство	090	115.119	
71	743	Капитални донации	091		
72.	744	Тековни донации	092		
		V. ДОМАШНО ЗАДОЛЖУВАЊЕ (од 094 до 096)	093		
73.	751	Краткорочни позајмици од земјата	094		
74.	753	Долгорочни обврзници	095		
75.	754	Друго домашно задолжување	096		
		VI. ЗАДОЛЖУВАЊЕ ВО СТРАНСТВО (од 098 до 100)	097		
76.	761	Меѓународни развојни агенции	098		
77.	762	Странски влади	099		
78.	769	Други задолжувања во странство	100		
79.	771	**VII. ПРОДАЖБА НА ХАРТИИ ОД ВРЕДНОСТ** Продажба на хартии од вредност	101		
80.	781	**VIII. ПРИХОДИ ОД ОТПЛАТА НА ЗАЕМИ** Приходи од наплатени дадени заеми	102		
		А. ВКУПНО ПРИХОДИ (068+077+083+088+093+097+101+102)	103	115.556	2.100
81.	890	**Б. НЕПОКРИЕНИ РАСХОДИ** (059+ 061 минус 103)	104		
		В. ВКУПНО: (103+104 = 067)	105	115.556	2.100
82.		**Г. ПОСЕБНИ ПОДАТОЦИ:** Просечен број на вработени врз основа на часовите на работа во пресметковниот период (цел број)	106		

Во_Кавадарци

На
ден_29.02.2020

Лице одговорно за
составување на
билансот

____

М.П.

Раководител

____

Период Контролор

1	2	3	4	5	6	7	8	9	10	11	12	13	14	15	16	17	18	19	20	21	22	23	24	25	26
			0	4	3	4	2	1	3	5	7	3	2	0	1	0	8	3	7	0	7	8	5	9	4

Вид. раб. Идентификационен број Резервни кодекси

Назив на субјектот___ООУ ГОЦЕ ДЕЛЧЕВ _______________________________
Адреса, седиште и телефон___Цветан Димов бр.8 Кавадарци _411-837__________
Единствен даночен број______4011992107827______________________________
Назив на корисникот____

БИЛАНС НА СОСТОЈБА

на ден 01.01.- 31.12. 2019**__година**

(во денари)

Ред. бр.	Група на сметки или сметка	П О З И Ц И Ј А	Ознака на АОП	И з н о с			
				Претходна година	Тековна година		
					Бруто	Исправка на вредност	Нето (6-7)
1	2	3	4	5	6	7	8
		А) АКТИВА: ПОСТОЈАНИ СРЕДСТВА (112+113+114+122+123)	**111**				
1.	00	**I. НЕМАТЕРИЈАЛНИ СРЕДСТВА**	**112**				
2.	010,011,012 и 015	**II. МАТЕРИЈАЛНИ ДОБРА И ПРИРОДНИ БОГАТСТВА (од 115 до 121**	**113**				
		III. МАТЕРИЈАЛНИ СРЕДСТВА (115 ДО 121)	**114**				
3.	020 и 029д	**Градежни објекти**	**115**				
4.	021 и 029д	**Станови и деловни објекти**	**116**				

Ред. бр.	Група на сметки или сметка	П О З И Ц И Ј А	Ознака на АОП	И з н о с			
				Претходна година	Тековна година		
					Бруто	Исправка на вредност	Нето (6-7)
1	2	3	4	5	6	7	8
5.	022 и 029	**Опрема**	**117**				
6.	023 и 029д	**Повеќегодишни насади**	**118**				
7.	024 и 029д	**Основно стадо**	**119**				
8.	025 и 029	**Други материјални средства**	**120**				
9.	026 и 029д	**Аванси за материјални средств**	**121**				
10.	030	**III -1. МАТЕРИЈАЛНИ СРЕДСТВА ВО ПОДГОТОВКА**	**122**				
11.	04	**IV.ДОЛГОРОЧНИ КРЕДИТИ И ПОЗАЈМИЦИ ДАДЕНИ ВО ЗЕМЈАТА И СТРАНСТВО И ОРОЧЕНИ СРЕДСТВА**	**123**				
		Б) ПАРИЧНИ СРЕДСТВА И ПОБАРУВАЊА (125+134+135+140+141+142+143+144+145+146)	**124**	**2.100**	**0**	**-**	**0**
		I. ПАРИЧНИ СРЕДСТВА (126 до 133)	**125**	**2.100**	**0**	**-**	**0**
12.	100	**Сметка**	**126**	**2.100**	**0**	**-**	**0**
13.	101	**Благајна**	**127**				
14.	102	**Издвоени парични средства**	**128**				
15.	103	**Отворени акредитиви**	**129**				
16.	104	**Девизна сметка**	**130**				
17.	105	**Девизни акредитиви**	**131**				
18.	106	**Девизна благајна**	**132**				

Ред. бр.	Група на сметки или сметка	П О З И Ц И Ј А	Ознака на АОП	И з н о с			
				Претходна Година	Тековна година		
					Бруто	Исправка на вредност	Нето (6-7)
1	2	3	4	5	6	7	8
19.	108	**Други парични средства**	**133**				
20.	11	**II. ХАРТИИ ОД ВРЕДНОСТ**	**134**				
		III. ПОБАРУВАЊА (136 до 139)	**135**				
21.	120	**Побарувања од буџетот**	**136**				
22.	121	**Побарувања од фондот**	**137**				
23.	122 и 129д	**Побарувања од купувачи во земјата**	**138**				
24.	123 и 129д	**Побарувања од купувачи во странство**	**139**				
25.	13	**IV. ПОБАРУВАЊА ЗА ДАДЕНИ АВАНСИ, ДЕПОЗИТИ И КАУЦИИ**	**140**				
26.	14	**V. КРАТКОРОЧНИ ФИНАСИСКИ ПОБАРУВАЊА**	**141**				
27.	15	**VI. ПОБАРУВАЊА ОД ВРАБОТЕНИТЕ**	**142**				
28.	16	**VII. ФИНАСИСКИ ПРЕСМЕТКОВНИ ОДНОСИ**	**143**				
29.	17	**VIII. ПОБАРУВАЊА ОД ДРЖАВАТА И ДРУГИ ИНСТИТУЦИИ**	**144**				
30.	190 до 197	**IX. АКТИВНИ ВРЕМЕНСКИ РАЗГРАНИЧУВАЊА**	**145**				
31.	198	**Други активни временски разгарничувања**	**146**				
		В) МАТЕРИЈАЛИ, РЕЗЕРВНИ ДЕЛОВИ И СИТЕН ИНВЕНТАР (148 до 153)	**147**				
32.	31	**Материјали**	**148**				

Ред. бр.	Група на сметки или сметка	П О З И Ц И Ј А	Ознака на АОП	И з н о с			
				Претходна Година	Тековна година		
					Бруто	Исправка на вредност	Нето (6-7)
1	2	3	4	5	6	7	8
33.	32	**Резервни делови**	**149**				
34.	36	**Ситен инвентар**	**150**				
35.	60	**Производство**	**151**				
36.	63	**Готови производи**	**152**				
37.	65,66 и 67	**Стоки, аванси, депозити и кауции**	**153**				
		Г) НЕПОКРИЕНИ РАСХОДИ И ДРУГИ ДОЛГОРОЧНИ КРЕДИТИ И ЗАЕМИ (155 до 157)	**154**				
38.	090	**Непокриени расходи од поранешни години**	**155**				
39	092	**Непокриени расходи**	**156**				
40.	095	**Примени долгорочни кредити и заеми**	**157**				
41.	08	**III. ДРУГИ СРЕДСТВА**	**158**				
		ВКУПНА АКТИВА (111+124+147+154+158)	**159**	**2.100**	**0**	**-**	**0**
42.	990 до 994	**ВОНБИЛАНСНА ЕВИДЕНЦИЈА-АКТИВА**	**160**				

Ред. бр.	Група на сметки или сметка	П О З И Ц И Ј А	Ознака на АОП	И з н о с	
				Претходна година (почетна состојба) (тековна година)	Износ на денот на билансирање
1	2	3	4	5	6
		I. ПАСИВА: ИЗВОРИ НА КАПИТАЛНИ СРЕДСТВА (162+163)	**161**		
43.	900	**Државен -јавен капитал**	**162**		
44.	901	**Останат капитал(залихи на материјали, резервни делови, ситен инвентар и хартии од вредност**	**163**		
45.	91	**II Ревалоризациона резерва**	**164**		
		III. ДОЛГОРОЧНИ ОБВРСКИ (166 до 172)	**165**		
46.	920	**Обврски по долгорочни кредити**	**166**		
47.	922	**Вложувања од странски лица**	**167**		
48.	923	**Кредити од банки во земјата**	**168**		
49.	924	**Други кредити во земјата**	**169**		
50.	925	**Кредити од странство**	**170**		
51.	927	**Долгорочни обврски за примени депозити и кауции**	**171**		
52.	928	**Други долгорочни обврски**	**172**		
		IV. ТЕКОВНИ ОБВРСКИ (174+175+180+181+189+195+196+197+198)	**173**	**2.100**	**0**
53.	21	**а) Краткорочни обврски по основ на хартии од вредност**	**174**		

Ред. бр.	Група на сметки или сметка	П О З И Ц И Ј А	Ознака на АОП	И з н о с	
				Претходна година (почетна состојба) (тековна година)	Износ на денот на билансирање
1	2	3	4	5	6
		б) Краткорочни обрски спрема добавувачи (176 до 179)	**175**		
54.	220	**Обврски спрема добавувачи во земјата**	**176**		
55.	221	**Обврски спрема добавувачи во странство**	**177**		
56.	224	**Обврски спрема добавувачи за нефактурирани стоки, материјали и услуги**	**178**		
57.	225	**Обврски спрема добавувачи - граѓани**	**179**		
58.	23	**в) Примени аванси, депозити и кауции**	**180**		
		г) Краткорочни финасиски обврски (182 до 188)	**181**		
59.	240	**Обврски од заедничко работење со субјектите**	**182**		
60.	241	**Обврски за кредити во земјата**	**183**		
61.	242	**Обврски за кредити во странаство**	**184**		
62.	243	**Обврски за вложени средства во земјата**	**185**		
63.	245	**Други краткорочни финасиски обврски**	**186**		
64.	246	**Обврски спрема работниците**	**187**		
65.	247	**Обврски по запирање на работниците**	**188**		

Ред. бр.	Група на сметки или сметка	П О З И Ц И Ј А	Ознака на АОП	И з н о с	
				Претходна година (почетна состојба) (тековна година)	Износ на денот на билансирање
1	2	3	4	5	6
		д) Обврски спрема државата и други институциииза (190 до 194)	**189**		
66.	250	**Обврски за данок на додадена вредност**	**190**		
	251	**Обврски за акцизи**	**191**		
67.	252	**Обврски за царини и царински давачки**	**192**		
68.	253	**Обврски за даноци и придонеси по договор за дело и авторско дело**	**193**		
69.	255	**Обврски за други даноци и придонеси**	**194**		
70.	26	**ѓ) Финасиски и пресметковни односи**	**195**		
71	27	**е) Обврски за даноци и придонеси од добивка**	**196**		
72.	28	**ж) Краткорочни обврски за плати и други обврски спрема вработените**	**197**		
73.	29	**з) Пасивни временски разграничувања**	**198**	**2.100**	**0**
74.	98	**IV. ИЗВОРИ НА ДРУГИ СРЕДСТВА Извори на други средства**	**199**		
		ВКУПНА ПАСИВА (161+164+165+173+199)	**200**	**2.100**	**0**
75.	955 до 999	**ВОНБИЛАНСНА ЕВИДЕНЦИЈА - ПАСИВА**	**201**		

Во Кавадарци | Лице одговорно за составување на билансот | М.П. | Раководител

На ден 29.02.2020

_______________________________ _______________

Период Контролор

1 2 3	0 4 3 4 2 1 3 5	7 3 2 0 1	0 8 3 7 0 7 8 7 1 5
1 2 3	4 5 6 7 8 9 10 11	12 13 14 15 16	17 18 19 20 21 22 23 24 25 26
Вид. раб.	Идентификационен број	Резервни кодекси	

Назив на субјектот_ООУ ГОЦЕ ДЕЛЧЕВ ___________________________________
Адреса, седиште и телефон__Цветан Димов бр 8 Кавадарци 411-837___________
Единствен даночен број_________4011992107827__________________________

(корисници на средства од Буџетот)

ПРИХОДИ И РАСХОДИ

во текот на годината **-** Биланс на приходите и расходите

од **1 јануари до31.12. 201**9__ година

(во денари)

Ред. бр.	Група на сметки или сметка	П О З И Ц И Ј А	Ознака на АОП	Износ	
				Претходна година	Тековна година
1	2	3	4	5	6
		РАСХОДИ: **I. ТЕКОВНИ РАСХОДИ** (002+007+012+020+024+029+033+039)	001	515.719	449.264
		а) ПЛАТИ И НАДОМЕСТОЦИ (од 003 до 006)	002		
1.	401	Плати и надоместоци	003		
2.	402	Придонеси за социјално осигурување	004		
3.	403	Останати придонеси од плати	005		
4.	404	Надоместоци	006		
		б) РЕЗЕРВИ И НЕДЕФИНИРАНИ РАСХОДИ (од 008 до 011)	007		
5.	411	Финансирање на нови програми и потпрограми	008		
6.	412	Постојана резерва (непредвидливи расходи)	009		
7.	413	Тековни резерви (разновидни расходи)	010		
8.	414	Резерви за капитални расходи	011		
		в) СТОКИ И УСЛУГИ (од 013 до 019)	012	515.719	449.264
9.	420	Патни и дневни расходи	013	17.516	
10.	421	Комунални услуги, греење, комуникација и транспорт	014		

Ред. бр.	Група на сметки или сметка	П О З И Ц И Ј А	Ознака на АОП	И з н о с	
				Претходна година	Тековна година
1	2	3	4	5	6
11.	423	Материјали и ситен инвентар	015	397.660	419.118
12.	424	Поправки и тековно одржување	016		
13.	425	Договорни услуги	017	39.356	19.896
14.	426	Други тековни расходи	018	61.187	10.250
15.	427	Привремени вработувања	019		
		г) ТЕКОВНИ ТРАНСФЕРИ ДО ВОНБУЏЕТСКИ ФОНДОВИ (од 021 до 023)	020		
16.	431	Трансфери до Фондот за ПИОМ	021		
17.	432	Трансфери до Агенцијата за вработување	022		
18.	433	Трансфери до Фондот за здравствено осигурување	023		
		д) ТЕКОВНИ ТРАНСФЕРИ ДО ЕЛС (од 025 до 028)	024		
19.	441	Дотации од ДДВ	025		
20.	442	Наменски дотации	026		
21.	443	Блок дотации	027		
22.	444	Дотации за делегирани одделни надлежности	028		
		ѓ) КАМАТНИ ПЛАЌАЊА (од 030 до 032)	029		
23.	451	Каматни плаќања кон нерезидентни кредитори	030		
24.	452	Каматни плаќања кон домашни кредитори	031		
25.	453	Каматни плаќања кон други нивоа на власт	032		
		е) СУБВЕНЦИИ И ТРАНСФЕРИ (од 034 до 038)	033		
26.	461	Субвенции за јавни претпријатија	034		
27.	462	Субвенции за приватни претпријатија	035		
28.	463	Трансфери до невладини организации	036		
29.	464	Разни трансфери	037		
30.	465	Исплати по извршни исправи	038		
		ж) СОЦИЈАЛНИ БЕНЕФИЦИИ (од 040 до 043)	039		
31.	471	Социјални надоместоци	040		
32.	472	Плаќања на бенефиции од Фондот за ПИОМ	041		
33.	473	Плаќање на надоместоци од Агенцијата за вработување	042		
34.	474	Плаќање на надоместоци од Фондот за здравствено осигурување	043		

Ред. бр.	Група на сметки или сметка	П О З И Ц И Ј А	Ознака на АОП	И з н о с	
				Претходна година	Тековна година
1	2	3	4	5	6
		II. КАПИТАЛНИ РАСХОДИ (од 045 до 054)	044	17.690	43.350
35.	480	Купување на опрема и машини	045	17.690	37.500
36.	481	Градежни објекти	046		
37.	482	Други градежни објекти	047		
38.	483	Купување на мебел	048		
39	484	Стратешки стоки и други резерви	049		
40.	485	Вложувања и нефинансиски средства	050		5.850
41.	486	Купување на возила	051		
42.	487	Капитални трансфери до вонбуџетски фондови	052		
43.	488	Капитални дотации до ЕЛС	053		
44.	489	Капитални субвенции за претпријатија и невладини организации	054		
		III. ОТПЛАТА НА ГЛАВНИНА (од 056 до 058)	055		
45.	491	Отплата на главнина до нерезидентни кредитори	056		
46.	492	Отплата на главнина кон домашни институции	057		
47.	493	Отплата на главнина до други нивоа на власт	058		
		А.ВКУПНО РАСХОДИ (001 + 044 + 055)	059	533.409	492.614
		Б.ОСТВАРЕН ВИШОК НА ПРИХОДИ-ДОБИВКА ПРЕД ОДАНОЧУВАЊЕ (103 минус 059)	060	35.432	40.570
48.	811, 812 и 813	**В. ДАНОЦИ, ПРИДОНЕСИ И ДРУГИ ДАВАЧКИ ОД ВИШОКОТ НА ПРИХОДИТЕ – ДОБИВКАТА ПРЕД ОДАНОЧУВАЊЕ**	061	8.621-	4.864
		Г. НЕТО ВИШОК НА ПРИХОДИ-ДОБИВКА ПО ОДАНОЧУВАЊЕ (060 минус 061)	062	26.811	35.706
		Д. РАСПОРЕДУВАЊЕ НА НЕТО ВИШОКОТ НА ПРИХОДИТЕ-ДОБИВКАТА (од 064 до 066)	063	35.432	40.570
49.	830	За покривање на загуба	064		
50.	831	За поврат во буџетот односно фондот	065		
51.	833	За пренос во наредната година	066	35.432	40.570

Ред. бр. .	Група на сметки или сметка	П О З И Ц И Ј А	Ознака на АОП	И з н о с	
				Претходна година	Тековна година
1	2	3	4	5	6
		Ѓ. ВКУПНО (059+060) = 105 ако 061 е поголемо од 060 тогаш (059+061) = 105	067	568.841	533.184
		П Р И Х О Д И: **I. ДАНОЧНИ ПРИХОДИ** (од 069 до 076)	068		
52.	711	Данок од доход, од добивка и од капитални добивки	069		
53.	712	Придонеси за социјално осигурување	070		
54.	713	Даноци од имот	071		
55.	714	Домашни даноци на стоки и услуги	072		
56.	715	Данок од меѓународна трговија и трансакции (царини и давачки)	073		
57.	716	Еднократни посебни такси	074		
58.	717	Даноци на специфични услуги	075		
59.	718	Такси за користење или дозволи за вршење на дејност	076		
		II.НЕДАНОЧНИ ПРИХОДИ (од 078 до 082)	077	568.841	533.184
60.	721	Претприемачки приход и приход од имот	078		
61.	722	Глоби, судски и административни такси	079		
62.	723	Такси и надоместоци	080	516.925	497.752
63.	724	Други владини услуги	081		
64.	725	Други неданочни приходи	082	51.916	35.432
		III.КАПИТАЛНИ ПРИХОДИ (од 083 до 087)	083		
65.	731	Продажба на капитални средства	084		
66.	732	Продажба на стоки	085		
67.	733	Продажба на земјиште и нематеријални вложувања	086		
68.	734	Приходи од дивиденди	087		
		IV. **ТРАНСФЕРИ И ДОНАЦИИ** (од 089 до 092)	088		

Ред. бр.	Група на сметки или сметка	П О З И Ц И Ј А	Ознака на АОП	И з н о с	
				Претходна година	Тековна година
1	2	3	4	5	6
69.	741	Трансфери од други нивоа на власт	089		
70.	742	Донации од странство	090		
71	743	Капитални донации	091		
72.	744	Тековни донации	092		
		V. ДОМАШНО ЗАДОЛЖУВАЊЕ (од 094 до 096)	093		
73.	751	Краткорочни позајмици од земјата	094		
74.	753	Долгорочни обврзници	095		
75.	754	Друго домашно задолжување	096		
		VI. ЗАДОЛЖУВАЊЕ ВО СТРАНСТВО (од 098 до 100)	097		
76.	761	Меѓународни развојни агенции	098		
77.	762	Странски влади	099		
78.	769	Други задолжувања во странство	100		
79.	771	**VII. ПРОДАЖБА НА ХАРТИИ ОД ВРЕДНОСТ** Продажба на хартии од вредност	101		
80.	781	**VIII. ПРИХОДИ ОД ОТПЛАТА НА ЗАЕМИ** Приходи од наплатени дадени заеми	102		
		А. ВКУПНО ПРИХОДИ (068+077+083+088+093+097+101+102)	103	568.841	533.184
81.	890	**Б. НЕПОКРИЕНИ РАСХОДИ** (059+ 061 минус 103)	104		
		В. ВКУПНО: (103+104 = 067)	105	568.841	533.184
82.		**Г. ПОСЕБНИ ПОДАТОЦИ:** Просечен број на вработени врз основа на часовите на работа во пресметковниот период (цел број)	106		

ВоКавадарци__

На ден_29.02.2020

Лице одговорно за составување на билансот

____

М.П.

Раководител

____

Период Контролор

			0	4	3	4	2	1	3	5	7	3	2	0	1	0	8	3	7	0	7	8	7	1	5
1	2	3	4	5	6	7	8	9	10	11	12	13	14	15	16	17	18	19	20	21	22	23	24	25	26

Вид. раб. Идентификационен број Резервни кодекси

Назив на субјектот_ООУ ГОЦЕ ДЕЛЧЕВ___________________________________
Адреса, седиште и телефон__Цветан Димов бр 8 Кавадарци 411-837____________
Единствен даночен број_______4011992107827_______________________________
Назив на корисникот____

БИЛАНС НА СОСТОЈБА

на ден 01.01.- 31.12 . 2019 **година**

(во денари)

Ред. бр.	Група на сметки или сметка	П О З И Ц И Ј А	Ознака на АОП	И з н о с			
				Претходна година	Тековна година		
					Бруто	Исправка на вредност	Нето (6-7)
1	2	3	4	5	6	7	8
		А) АКТИВА: ПОСТОЈАНИ СРЕДСТВА (112+113+114+122+123)	**111**				
1.	00	**I. НЕМАТЕРИЈАЛНИ СРЕДСТВА**	**112**				
2.	010,011,012 и 015	**II. МАТЕРИЈАЛНИ ДОБРА И ПРИРОДНИ БОГАТСТВА (од 115 до 121**	**113**				
		III. МАТЕРИЈАЛНИ СРЕДСТВА (115 ДО 121)	**114**				
3.	020 и 029д	**Градежни објекти**	**115**				
4.	021 и 029д	**Станови и деловни објекти**	**116**				

Ред. бр.	Група на сметки или сметка	П О З И Ц И Ј А	Ознака на АОП	И з н о с			
				Претходна година	Тековна година		
					Бруто	Исправка на вредност	Нето (6-7)
1	2	3	4	5	6	7	8
5.	022 и 029	**Опрема**	**117**				
6.	023 и 029д	**Повеќегодишни насади**	**118**				
7.	024 и 029д	**Основно стадо**	**119**				
8.	025 и 029	**Други материјални средства**	**120**				
9.	026 и 029д	**Аванси за материјални средств**	**121**				
10.	030	**III -1. МАТЕРИЈАЛНИ СРЕДСТВА ВО ПОДГОТОВКА**	**122**				
11.	04	**IV.ДОЛГОРОЧНИ КРЕДИТИ И ПОЗАЈМИЦИ ДАДЕНИ ВО ЗЕМЈАТА И СТРАНСТВО И ОРОЧЕНИ СРЕДСТВА**	**123**				
		Б) ПАРИЧНИ СРЕДСТВА И ПОБАРУВАЊА (125+134+135+140+141+142+143+144+145+146)	**124**	**136.703**	**89.724**	**--**	**89.724**
		I. ПАРИЧНИ СРЕДСТВА (126 до 133)	**125**	**35.432**	**40.570**	**-**	**40.570**
12.	100	**Сметка**	**126**	**35.432**	**40.570**	**-**	**40.570**
13.	101	**Благајна**	**127**				
14.	102	**Издвоени парични средства**	**128**				
15.	103	**Отворени акредитиви**	**129**				
16.	104	**Девизна сметка**	**130**				
17.	105	**Девизни акредитиви**	**131**				
18.	106	**Девизна благајна**	**132**				

Ред. бр.	Група на сметки или сметка	П О З И Ц И Ј А	Ознака на АОП	И з н о с			
				Претходна Година	Тековна година		
					Бруто	Исправка на вредност	Нето (6-7)
1	2	3	4	5	6	7	8
19.	108	**Други парични средства**	**133**				
20.	11	**II. ХАРТИИ ОД ВРЕДНОСТ**	**134**				
		III. ПОБАРУВАЊА (136 до 139)	**135**	**38.690**	**38.290**	**-**	**38.290**
21.	120	**Побарувања од буџетот**	**136**				
22.	121	**Побарувања од фондот**	**137**				
23.	122 и 129д	**Побарувања од купувачи во земјата**	**138**	**38.690**	**38.290**	**-**	**38.290**
24.	123 и 129д	**Побарувања од купувачи во странство**	**139**				
25.	13	**IV. ПОБАРУВАЊА ЗА ДАДЕНИ АВАНСИ, ДЕПОЗИТИ И КАУЦИИ**	**140**				
26.	14	**V. КРАТКОРОЧНИ ФИНАСИСКИ ПОБАРУВАЊА**	**141**				
27.	15	**VI. ПОБАРУВАЊА ОД ВРАБОТЕНИТЕ**	**142**				
28.	16	**VII. ФИНАСИСКИ ПРЕСМЕТКОВНИ ОДНОСИ**	**143**				
29.	17	**VIII. ПОБАРУВАЊА ОД ДРЖАВАТА И ДРУГИ ИНСТИТУЦИИ**	**144**			-	
30.	190 до 197	**IX. АКТИВНИ ВРЕМЕНСКИ РАЗГРАНИЧУВАЊА**	**145**				
31.	198	**Други активни временски разгарничувања**	**146**	**62.581**	**10.864**	**-**	**10.864**
		В) МАТЕРИЈАЛИ, РЕЗЕРВНИ ДЕЛОВИ И СИТЕН ИНВЕНТАР (148 до 153)	**147**				
32.	31	**Материјали**	**148**				

Ред. бр.	Група на сметки или сметка	П О З И Ц И Ј А	Ознака на АОП	И з н о с			
				Претходна Година	Тековна година		
					Бруто	Исправка на вредност	Нето (6-7)
1	2	3	4	5	6	7	8
33.	32	**Резервни делови**	**149**				
34.	36	**Ситен инвентар**	**150**				
35.	60	**Производство**	**151**				
36.	63	**Готови производи**	**152**				
37.	65,66 и 67	**Стоки, аванси, депозити и кауции**	**153**				
		Г) НЕПОКРИЕНИ РАСХОДИ И ДРУГИ ДОЛГОРОЧНИ КРЕДИТИ И ЗАЕМИ (155 до 157)	**154**				
38.	090	**Непокриени расходи од поранешни години**	**155**				
39	092	**Непокриени расходи**	**156**				
40.	095	**Примени долгорочни кредити и заеми**	**157**				
41.	08	**III. ДРУГИ СРЕДСТВА**	**158**				
		ВКУПНА АКТИВА (111+124+147+154+158)	**159**	**136.703**	**89.724**	**-**	**89.724**
42.	990 до 994	**ВОНБИЛАНСНА ЕВИДЕНЦИЈА-АКТИВА**	**160**				

Ред. бр.	Група на сметки или сметка	П О З И Ц И Ј А	Ознака на АОП	И з н о с	
				Претходна година (почетна состојба) (тековна година)	Износ на денот на билансирање
1	2	3	4	5	6
		I. ПАСИВА: ИЗВОРИ НА КАПИТАЛНИ СРЕДСТВА (162+163)	**161**		
43.	900	**Државен -јавен капитал**	**162**		
44.	901	**Останат капитал(залихи на материјали, резервни делови, ситен инвентар и хартии од вредност**	**163**		
45.	91	**II Ревалоризациона резерва**	**164**		
		III. ДОЛГОРОЧНИ ОБВРСКИ (166 до 172)	**165**		
46.	920	**Обврски по долгорочни кредити**	**166**		
47.	922	**Вложувања од странски лица**	**167**		
48.	923	**Кредити од банки во земјата**	**168**		
49.	924	**Други кредити во земјата**	**169**		
50.	925	**Кредити од странство**	**170**		
51.	927	**Долгорочни обврски за примени депозити и кауции**	**171**		
52.	928	**Други долгорочни обврски**	**172**		
		IV. ТЕКОВНИ ОБВРСКИ (174+175+180+181+189+195+196+197+198)	**173**	**136.703**	**89.724**
53.	21	**а) Краткорочни обврски по основ на хартии од вредност**	**174**		

Ред. бр.	Група на сметки или сметка	П О З И Ц И Ј А	Ознака на АОП	И з н о с	
				Претходна година (почетна состојба) (тековна година)	Износ на денот на билансирање
1	2	3	4	5	6
		б) Краткорочни обрски спрема добавувачи (176 до 179)	175	53.960	6.000
54.	220	Обврски спрема добавувачи во земјата	176	53.960	6.000
55.	221	Обврски спрема добавувачи во странство	177		
56.	224	Обврски спрема добавувачи за нефактурирани стоки, материјали и услуги	178		
57.	225	Обврски спрема добавувачи - граѓани	179		
58.	23	в) Примени аванси, депозити и кауции	180		
		г) Краткорочни финасиски обврски (182 до 188)	181		
59.	240	Обврски од заедничко работење со субјектите	182		
60.	241	Обврски за кредити во земјата	183		
61.	242	Обврски за кредити во странаство	184		
62.	243	Обврски за вложени средства во земјата	185		
63.	245	Други краткорочни финасиски обврски	186		
64.	246	Обврски спрема работниците	187		
65.	247	Обврски по запирање на работниците	188		

Ред. бр.	Група на сметки или сметка	П О З И Ц И Ј А	Ознака на АОП	И з н о с	
				Претходна година (почетна состојба) (тековна година)	Износ на денот на билансирање
1	2	3	4	5	6
		д) Обврски спрема државата и други институцииза (190 до 194)	189		
66.	250	Обврски за данок на додадена вредност	190		
	251	Обврски за акцизи	191		
67.	252	Обврски за царини и царински давачки	192		
68.	253	Обврски за даноци и придонеси по договор за дело и авторско дело	193		
69.	255	Обврски за други даноци и придонеси	194		
70.	26	ѓ) Финасиски и пресметковни односи	195		
71	27	е) Обврски за даноци и придонеси од добивка	196	8.621	4.864
72.	28	ж) Краткорочни обврски за плати и други обврски спрема вработените	197		
73.	29	з) Пасивни временски разграничувања	198	74.122	78.860
74.	98	IV. ИЗВОРИ НА ДРУГИ СРЕДСТВА Извори на други средства	199		
		ВКУПНА ПАСИВА (161+164+165+173+199)	200	136.703	89.724
75.	955 до 999	ВОНБИЛАНСНА ЕВИДЕНЦИЈА - ПАСИВА	201		

ВоКавадарци_____ Лице одговорно за составување на билансот М.П. Раководител

На ден_29.02.2020 ____________________ ____________

			0	4	3	4	2	1	3	5	7	3	2	0	1	0	8	3	7	0	9	0	3	1	0
1	2	3	4	5	6	7	8	9	10	11	12	13	14	15	16	17	18	19	20	21	22	23	24	25	26

Период Контролор

Вид. раб. Идентификационен број Резервни кодекси

Назив на субјектотООУ ГОЦЕ ДЕЛЧЕВ___________________________________
Адреса, седиште и телефон__Цветан Димов бр 8 Кавадарци 411-837___________
Единствен даночен број_______4011992107827_____________________________

(корисници на средства од Буџетот)

ПРИХОДИ И РАСХОДИ

во текот на годината - Биланс на приходите и расходите

од 1 јануари до 31.12 . 2019 _ година

(во денари)

Ред. бр.	Група на сметки или сметка	П О З И Ц И Ј А	Ознака на АОП	И з н о с	
				Претходна година	Тековна година
1	2	3	4	5	6
		РАСХОДИ: **I. ТЕКОВНИ РАСХОДИ** (002+007+012+020+024+029+033+039)	001	3 24.265.076	24.747.426
		а) ПЛАТИ И НАДОМЕСТОЦИ (од 003 до 006)	002	20.814.744	21.955.360
1.	401	Плати и надоместоци	003	15.191.748	15.925.696
2.	402	Придонеси за социјално осигурување	004	5.622.996	6.029.664
3.	403	Останати придонеси од плати	005		
4.	404	Надоместоци	006		
		б) РЕЗЕРВИ И НЕДЕФИНИРАНИ РАСХОДИ (од 008 до 011)	007		
5.	411	Финансирање на нови програми и потпрограми	008		
6.	412	Постојана резерва (непредвидливи расходи)	009		
7.	413	Тековни резерви (разновидни расходи)	010		
8.	414	Резерви за капитални расходи	011		
		в) СТОКИ И УСЛУГИ (од 013 до 019)	012	3.450.332	2.792.066
9.	420	Патни и дневни расходи	013	29.975	2.370
10.	421	Комунални услуги, греење, комуникација и транспорт	014	2.150.144	1.400.089

Ред. бр.	Група на сметки или сметка	П О З И Ц И Ј А	Ознака на АОП	И з н о с	
				Претходна година	Тековна година
1	2	3	4	5	6
11.	423	Материјали и ситен инвентар	015	365.514	342.527
12.	424	Поправки и тековно одржување	016	490.701	559.678
13.	425	Договорни услуги	017	302.198	349.224
14.	426	Други тековни расходи	018	111.800	138.178
15.	427	Привремени вработувања	019		
		г) ТЕКОВНИ ТРАНСФЕРИ ДО ВОНБУЏЕТСКИ ФОНДОВИ (од 021 до 023)	020		
16.	431	Трансфери до Фондот за ПИОМ	021		
17.	432	Трансфери до Агенцијата за вработување	022		
18.	433	Трансфери до Фондот за здравствено осигурување	023		
		д) ТЕКОВНИ ТРАНСФЕРИ ДО ЕЛС (од 025 до 028)	024		
19.	441	Дотации од ДДВ	025		
20.	442	Наменски дотации	026		
21.	443	Блок дотации	027		
22.	444	Дотации за делегирани одделни надлежности	028		
		ѓ) КАМАТНИ ПЛАЌАЊА (од 030 до 032)	029		
23.	451	Каматни плаќања кон нерезидентни кредитори	030		
24.	452	Каматни плаќања кон домашни кредитори	031		
25.	453	Каматни плаќања кон други нивоа на власт	032		
		е) СУБВЕНЦИИ И ТРАНСФЕРИ (од 034 до 038)	033		
26.	461	Субвенции за јавни претпријатија	034		
27.	462	Субвенции за приватни претпријатија	035		
28.	463	Трансфери до невладини организации	036		
29.	464	Разни трансфери	037		
30.	465	Исплати по извршни исправи	038		
		ж) СОЦИЈАЛНИ БЕНЕФИЦИИ (од 040 до 043)	039		
31.	471	Социјални надоместоци	040		
32.	472	Плаќања на бенефиции од Фондот за ПИОМ	041		
33.	473	Плаќање на надоместоци од Агенцијата за вработување	042		
34.	474	Плаќање на надоместоци од Фондот за здравствено осигурување	043		

Ред. бр.	Група на сметки или сметка	П О З И Ц И Ј А	Ознака на АОП	И з н о с	
				Претходна година	Тековна година
1	2	3	4	5	6
		II. КАПИТАЛНИ РАСХОДИ (од 045 до 054)	044	1.132.902	2.113.761
35.	480	Купување на опрема и машини	045	90.870	999.730
36.	481	Градежни објекти	046		
37.	482	Други градежни објекти	047	972.049	890.747
38.	483	Купување на мебел	048	59.983	214.909
39	484	Стратешки стоки и други резерви	049		
40.	485	Вложувања и нефинансиски средства	050	10.000	8.375
41.	486	Купување на возила	051		
42.	487	Капитални трансфери до вонбуџетски фондови	052		
43.	488	Капитални дотации до ЕЛС	053		
44.	489	Капитални субвенции за претпријатија и невладини организации	054		
		III. ОТПЛАТА НА ГЛАВНИНА (од 056 до 058)	055		
45.	491	Отплата на главнина до нерезидентни кредитори	056		
46.	492	Отплата на главнина кон домашни институции	057		
47.	493	Отплата на главнина до други нивоа на власт	058		
		А.ВКУПНО РАСХОДИ (001 + 044 + 055)	059	25.397.978	26.861.187
		Б.ОСТВАРЕН ВИШОК НА ПРИХОДИ-ДОБИВКА ПРЕД ОДАНОЧУВАЊЕ (103 минус 059)	060		
48.	811, 812 и 813	**В. ДАНОЦИ, ПРИДОНЕСИ И ДРУГИ ДАВАЧКИ ОД ВИШОКОТ НА ПРИХОДИТЕ – ДОБИВКАТА ПРЕД ОДАНОЧУВАЊЕ**	061		
		Г. НЕТО ВИШОК НА ПРИХОДИ-ДОБИВКА ПО ОДАНОЧУВАЊЕ (060 минус 061)	062		
		Д. РАСПОРЕДУВАЊЕ НА НЕТО ВИШОКОТ НА ПРИХОДИТЕ-ДОБИВКАТА (од 064 до 066)	063		
49.	830	За покривање на загуба	064		
50.	831	За поврат во буџетот односно фондот	065		
51.	833	За пренос во наредната година	066		

Ред. бр. .	Група на сметки или сметка	П О З И Ц И Ј А	Ознака на АОП	И з н о с	
				Претходна година	Тековна година
1	2	3	4	5	6
		Ѓ. ВКУПНО (059+060) = 105 ако 061 е поголемо од 060 тогаш (059+061) = 105	067	25.397.978	26.861.187
		П Р И Х О Д И: **I. ДАНОЧНИ ПРИХОДИ** (од 069 до 076)	068		
52.	711	Данок од доход, од добивка и од капитални добивки	069		
53.	712	Придонеси за социјално осигурување	070		
54.	713	Даноци од имот	071		
55.	714	Домашни даноци на стоки и услуги	072		
56.	715	Данок од меѓународна трговија и трансакции (царини и давачки)	073		
57.	716	Еднократни посебни такси	074		
58.	717	Даноци на специфични услуги	075		
59.	718	Такси за користење или дозволи за вршење на дејност	076		
		II.НЕДАНОЧНИ ПРИХОДИ (од 078 до 082)	077		
60.	721	Претприемачки приход и приход од имот	078		
61.	722	Глоби, судски и административни такси	079		
62.	723	Такси и надоместоци	080		
63.	724	Други владини услуги	081		
64.	725	Други неданочни приходи	082		
		III.КАПИТАЛНИ ПРИХОДИ (од 083 до 087)	083		
65.	731	Продажба на капитални средства	084		
66.	732	Продажба на стоки	085		
67.	733	Продажба на земјиште и нематеријални вложувања	086		
68.	734	Приходи од дивиденди	087		
		IV. **ТРАНСФЕРИ И ДОНАЦИИ** (од 089 до 092)	088	25.397.978	26.861.187

Ред. бр.	Група на сметки или сметка	П О З И Ц И Ј А	Ознака на АОП	И з но с	
				Претходна година	Тековна година
1	2	3	4	5	6
69.	741	Трансфери од други нивоа на власт	089	25.397.978	26.861.187
70.	742	Донации од странство	090		
71	743	Капитални донации	091		
72.	744	Тековни донации	092		
		V. ДОМАШНО ЗАДОЛЖУВАЊЕ (од 094 до 096)	093		
73.	751	Краткорочни позајмици од земјата	094		
74.	753	Долгорочни обврзници	095		
75.	754	Друго домашно задолжување	096		
		VI. ЗАДОЛЖУВАЊЕ ВО СТРАНСТВО (од 098 до 100)	097		
76.	761	Меѓународни развојни агенции	098		
77.	762	Странски влади	099		
78.	769	Други задолжувања во странство	100		
79.	771	**VII. ПРОДАЖБА НА ХАРТИИ ОД ВРЕДНОСТ** Продажба на хартии од вредност	101		
80.	781	**VIII. ПРИХОДИ ОД ОТПЛАТА НА ЗАЕМИ** Приходи од наплатени дадени заеми	102		
		А. ВКУПНО ПРИХОДИ (068+077+083+088+093+097+101+102)	103	25.397.978	26.861.187
81.	890	**Б. НЕПОКРИЕНИ РАСХОДИ** (059+ 061 минус 103)	104	-	-
		В. ВКУПНО: (103+104 = 067)	105	25.397.978	26.861.187
82.		**Г. ПОСЕБНИ ПОДАТОЦИ:** Просечен број на вработени врз основа на часовите на работа во пресметковниот период (цел број)	106	58	58

Раководител

Во_Кавадарци

Лице одговорно за составување на билансот

М.П.

____

На ден29.02.2020

____

Период Контролор

			0	4	3	4	2	1	3	5	7	3	2	0	1	0	8	3	7	0	9	0	3	1	0
1	2	3	4	5	6	7	8	9	10	11	12	13	14	15	16	17	18	19	20	21	22	23	24	25	26

Вид. раб. Идентификационен број Резервни кодекси

Назив на субјектот _ООУ ГОЦЕ ДЕЛЧЕВ_________________________
Адреса, седиште и телефон_Цветан Димов бр 8 Кавадарци 411-837_____________
Единствен даночен број______4011992107827________________________________
Назив на корисникот____

БИЛАНС НА СОСТОЈБА

на ден 01.01.-31.12 . 2019 **година**

(во денари)

Ред. бр.	Група на сметки или сметка	П О З И Ц И Ј А	Ознака на АОП	И з н о с			
				Претходна година	Тековна година		
					Бруто	Исправка на вредност	Нето (6-7)
1	2	3	4	5	6	7	8
		А) АКТИВА: ПОСТОЈАНИ СРЕДСТВА (112+113+114+122+123)	**111**	**22.341.804**	**35.645.251**	**11.909.872**	**23.735.379**
1.	00	**I. НЕМАТЕРИЈАЛНИ СРЕДСТВА**	**112**				
2.	010,011,012 и 015	**II. МАТЕРИЈАЛНИ ДОБРА И ПРИРОДНИ БОГАТСТВА (од 115 до 121**	**113**				
		III. МАТЕРИЈАЛНИ СРЕДСТВА (115 ДО 121)	**114**	**22.341.804**	**35.645.251**	**11.909.872**	**23.735.379**
3.	020 и 029д	**Градежни објекти**	**115**	**21.930.741**	**30.432.195**	**7.292.508**	**23.139.687**
4.	021 и 029д	**Станови и деловни објекти**	**116**				

Ред. бр.	Група на сметки или сметка	П О З И Ц И Ј А	Ознака на АОП	И з н о с			
				Претходна година	Тековна година		
					Бруто	Исправка на вредност	Нето (6-7)
1	2	3	4	5	6	7	8
5.	022 и 029	**Опрема**	**117**	**355.328**	**5.143.096**	**4.617.364**	**525.732**
6.	023 и 029д	**Повеќегодишни насади**	**118**				
7.	024 и 029д	**Основно стадо**	**119**				
8.	025 и 029	**Други материјални средства**	**120**	**55.735**	**69.960**	**-**	**69.960**
9.	026 и 029д	**Аванси за материјални средств**	**121**				
10.	030	**III -1. МАТЕРИЈАЛНИ СРЕДСТВА ВО ПОДГОТОВКА**	**122**				
11.	04	**IV.ДОЛГОРОЧНИ КРЕДИТИ И ПОЗАЈМИЦИ ДАДЕНИ ВО ЗЕМЈАТА И СТРАНСТВО И ОРОЧЕНИ СРЕДСТВА**	**123**				
		Б) ПАРИЧНИ СРЕДСТВА И ПОБАРУВАЊА (125+134+135+140+141+142+143+144+145+146)	**124**	**1.894.729**	**2.025.662**	**-**	**2.025.662**
		I. ПАРИЧНИ СРЕДСТВА (126 до 133)	**125**				
12.	100	**Сметка**	**126**				
13.	101	**Благајна**	**127**				
14.	102	**Издвоени парични средства**	**128**				
15.	103	**Отворени акредитиви**	**129**				
16.	104	**Девизна сметка**	**130**				
17.	105	**Девизни акредитиви**	**131**				
18.	106	**Девизна благајна**	**132**				

Ред. бр.	Група на сметки или сметка	П О З И Ц И Ј А	Ознака на АОП	И з н о с			
				Претходна Година	Тековна година		
					Бруто	Исправка на вредност	Нето (6-7)
1	2	3	4	5	6	7	8
19.	108	**Други парични средства**	**133**				
20.	11	**II. ХАРТИИ ОД ВРЕДНОСТ**	**134**				
		III. ПОБАРУВАЊА (136 до 139)	**135**				
21.	120	**Побарувања од буџетот**	**136**				
22.	121	**Побарувања од фондот**	**137**				
23.	122 и 129д	**Побарувања од купувачи во земјата**	**138**				
24.	123 и 129д	**Побарувања од купувачи во странство**	**139**				
25.	13	**IV. ПОБАРУВАЊА ЗА ДАДЕНИ АВАНСИ, ДЕПОЗИТИ И КАУЦИИ**	**140**	**14.355**	**26.625**		**26.625**
26.	14	**V. КРАТКОРОЧНИ ФИНАСИСКИ ПОБАРУВАЊА**	**141**				
27.	15	**VI. ПОБАРУВАЊА ОД ВРАБОТЕНИТЕ**	**142**				
28.	16	**VII. ФИНАСИСКИ ПРЕСМЕТКОВНИ ОДНОСИ**	**143**				
29.	17	**VIII. ПОБАРУВАЊА ОД ДРЖАВАТА И ДРУГИ ИНСТИТУЦИИ**	**144**				
30.	190 до 197	**IX. АКТИВНИ ВРЕМЕНСКИ РАЗГРАНИЧУВАЊА**	**145**				
31.	198	**Други активни временски разгарничувања**	**146**	**1.880.374**	**1.999.037**	**-**	**1.999.037**
		В) МАТЕРИЈАЛИ, РЕЗЕРВНИ ДЕЛОВИ И СИТЕН ИНВЕНТАР (148 до 153)	**147**				
32.	31	**Материјали**	**148**				

Ред. бр.	Група на сметки или сметка	П О З И Ц И Ј А	Ознака на АОП	И з н о с			
				Претходна Година	Тековна година		
					Бруто	Исправка на вредност	Нето (6-7)
1	2	3	4	5	6	7	8
33.	32	**Резервни делови**	**149**				
34.	36	**Ситен инвентар**	**150**				
35.	60	**Производство**	**151**				
36.	63	**Готови производи**	**152**				
37.	65,66 и 67	**Стоки, аванси, депозити и кауции**	**153**				
		Г) НЕПОКРИЕНИ РАСХОДИ И ДРУГИ ДОЛГОРОЧНИ КРЕДИТИ И ЗАЕМИ (155 до 157)	**154**				
38.	090	**Непокриени расходи од поранешни години**	**155**				
39	092	**Непокриени расходи**	**156**				
40.	095	**Примени долгорочни кредити и заеми**	**157**				
41.	08	**III. ДРУГИ СРЕДСТВА**	**158**				
		ВКУПНА АКТИВА (111+124+147+154+158)	**159**	**24.236.533**	**37.670.913**	**11.909.872**	**25.761.041**
42.	990 до 994	**ВОНБИЛАНСНА ЕВИДЕНЦИЈА-АКТИВА**	**160**				

Ред. бр.	Група на сметки или сметка	П О З И Ц И Ј А	Ознака на АОП	И з н о с	
				Претходна година (почетна состојба) (тековна година)	Износ на денот на билансирање
1	2	3	4	5	6
		I. ПАСИВА: ИЗВОРИ НА КАПИТАЛНИ СРЕДСТВА (162+163)	**161**	**22.341.804**	**23.735.379**
43.	900	**Државен -јавен капитал**	**162**	**22.341.804**	**23.735.379**
44.	901	**Останат капитал(залихи на материјали, резервни делови, ситен инвентар и хартии од вредност**	**163**		
45.	91	**II Ревалоризациона резерва**	**164**		
		III. ДОЛГОРОЧНИ ОБВРСКИ (166 до 172)	**165**		
46.	920	**Обврски по долгорочни кредити**	**166**		
47.	922	**Вложувања од странски лица**	**167**		
48.	923	**Кредити од банки во земјата**	**168**		
49.	924	**Други кредити во земјата**	**169**		
50.	925	**Кредити од странство**	**170**		
51.	927	**Долгорочни обврски за примени депозити и кауции**	**171**		
52.	928	**Други долгорочни обврски**	**172**		
		IV. ТЕКОВНИ ОБВРСКИ (174+175+180+181+189+195+196+197+198)	**173**	**1.894.729**	**2.025.662**
53.	21	**а) Краткорочни обврски по основ на хартии од вредност**	**174**		

Ред. бр.	Група на сметки или сметка	П О З И Ц И Ј А	Ознака на АОП	И з н о с	
				Претходна година (почетна состојба) (тековна година)	Износ на денот на билансирање
1	2	3	4	5	6
		б) Краткорочни обрски спрема добавувачи (176 до 179)	175	81.116	68.597
1454.	220	Обврски спрема добавувачи во земјата	176	81.116	68.597
55.	221	Обврски спрема добавувачи во странство	177		
56.	224	Обврски спрема добавувачи за нефактурирани стоки, материјали и услуги	178		
57.	225	Обврски спрема добавувачи - граѓани	179		
58.	23	в) Примени аванси, депозити и кауции	180		
		г) Краткорочни финасиски обврски (182 до 188)	181		
59.	240	Обврски од заедничко работење со субјектите	182		
60.	241	Обврски за кредити во земјата	183		
61.	242	Обврски за кредити во странаство	184		
62.	243	Обврски за вложени средства во земјата	185		
63.	245	Други краткорочни финасиски обврски	186		
64.	246	Обврски спрема работниците	187		
65.	247	Обврски по запирање на работниците	188		

Ред. бр.	Група на сметки или сметка	П О З И Ц И Ј А	Ознака на АОП	И з н о с	
				Претходна година (почетна состојба) (тековна година)	Износ на денот на билансирање
1	2	3	4	5	6
		д) Обврски спрема државата и други институциизa (190 до 194)	**189**		
66.	250	**Обврски за данок на додадена вредност**	**190**		
	251	**Обврски за акцизи**	**191**		
67.	252	**Обврски за царини и карински давачки**	**192**		
68.	253	**Обврски за даноци и придонеси по договор за дело и авторско дело**	**193**		
69.	255	**Обврски за други даноци и придонеси**	**194**		
70.	26	**ѓ) Финасиски и пресметковни односи**	**195**		
71	27	**е) Обврски за даноци и придонеси од добивка**	**196**		
72.	28	**ж) Краткорочни обврски за плати и други обврски спрема вработените**	**197**	1.799.258	1.930.440
73.	29	**з) Пасивни временски разграничувања**	**198**	14.355	26.625
74.	98	**IV. ИЗВОРИ НА ДРУГИ СРЕДСТВА Извори на други средства**	**199**		
		ВКУПНА ПАСИВА (161+164+165+173+199)	**200**	24.236.533	25.761.041
75.	955 до 999	**ВОНБИЛАНСНА ЕВИДЕНЦИЈА - ПАСИВА**	**201**		

ВоКавадарци________ Лице одговорно за составување на билансот М.П. Раководител

На ден_29.02.2020 ______________________________ ______________

Врз основа на член 50 став 1 точка 3 од Законот за локална самоуправа (,,Сл.Весник на РМ,, бр.05/02) и член 113 став 1 точка 4 од Статутот на Општина Кавадарци (,,Сл.Гласник на Општина Кавадарци,, бр.08/2005), Градоначалникот на Општина Кавадарци, донесе

Р Е Ш Е Н И Е

за објавување на Заклучокот за усвојување на
Годишна сметка на ООМБУ,,Лазо Мицев Рале ,, Кавадарци за 2019 година

1. Се објавува Заклучокот за усвојување на Годишна сметка на ООМБУ,,Лазо Мицев Рале ,, Кавадарци за 2019 година, донесен на седница на Совет на Општина Кавадарци одржана на ден 13.02.2020 година.

2.Решението влегува во сила со денот на донесувањето, а ке се објави во ,,Службен Гласник на Општина Кавадарци,,.

Бр.09-1811/12 — **ОПШТИНА КАВАДАРЦИ**
17.03.2020 година — **ГРАДОНАЧАЛНИК**
К А В А Д А Р Ц И — **м-р Митко Јанчев**

Врз основа на член 36 став 1 точка 9 од Законот за локална самоуправа (“Сл.Весник на РМ” бр.5/2002), а во врско со член 108 став 1 алинеа 5 од Законот за основно образование(,,Сл.Весник на РМ,, бр.161/19), член 82 став 1 точка 33 од Статутот на општина Кавадарци (“Сл.гласник на општина Кавадарци” бр.8/05, 14/10, 24/10, 38/19),

Советот на Општина Кавадарци на седницата одржана на ден 13.03. 2020 година, донесе

З А К Л У Ч О К
за усвојување на Годишна сметка
на ООМБУ,, Лазо Мицев Рале,, за 2019 година

1. СЕ УСВОЈУВА Годишната сметка ООМБУ,, Лазо Мицев Рале,, Кавадарци за 2019 година, донесена на седница на Училишен Одбор на ООМБУ,, Лазо Мицев Рале,, Кавадарци .

2. Заклучокот влегува во сила со денот со денот на донесувањето, а ке се објави во ,,Службен Гласник на Општина Кавадарци,,.

Бр.08-1458/12 — **СОВЕТ НА ОПШТИНА КАВАДАРЦИ**
13.03.2020 година — **Претседател,**
К А В А Д А Р Ц И — **Ристо Сакалиев**

			0	4	3	4	2	0	9	7	7	3	2	0	1	0	8	3	1	1	6	0	3	1	1
1	2	3	4	5	6	7	8	9	10	11	12	13	14	15	16	17	18	19	20	21	22	23	24	25	26

Период Контролор

Вид. раб. — Идентификационен број — Резервни кодекси

Назив на субјектот___ОМБУ ЛАЗО МИЦЕВ РАЛЕ ___
Адреса, седиште и телефон_Брака Миладиновци ббКавадарци 415-029
Единствен даночен број_____4011992107770

(корисници на средства од Буџетот)

ПРИХОДИ И РАСХОДИ

во текот на годината - Биланс на приходите и расходите

од **1 јануари до 31.12.______** 2019____ година

(во денари)

Ред. бр.	Група на сметки или сметка	П О З И Ц И Ј А	Ознака на АОП	И з н о с	
				Претходна година	Тековна година
1	2	3	4	5	6
		РАСХОДИ: **I. ТЕКОВНИ РАСХОДИ** (002+007+012+020+024+029+033+039)	001	224.441	807.506
		а) ПЛАТИ И НАДОМЕСТОЦИ (од 003 до 006)	002		
1.	401	Плати и надоместоци	003		
2.	402	Придонеси за социјално осигурување	004		
3.	403	Останати придонеси од плати	005		
4.	404	Надоместоци	006		
		б) РЕЗЕРВИ И НЕДЕФИНИРАНИ РАСХОДИ (од 008 до 011)	007		
5.	411	Финансирање на нови програми и потпрограми	008		
6.	412	Постојана резерва (непредвидливи расходи)	009		
7.	413	Тековни резерви (разновидни расходи)	010		
8.	414	Резерви за капитални расходи	011		
		в) СТОКИ И УСЛУГИ (од 013 до 019)	012	224.441	407.506
9.	420	Патни и дневни расходи	013		49.000
10.	421	Комунални услуги, греење, комуникација и транспорт	014		

Ред. бр.	Група на сметки или сметка	П О З И Ц И Ј А	Ознака на АОП	И з н о с	
				Претходна година	Тековна година
1	2	3	4	5	6
11.	423	Материјали и ситен инвентар	015		
12.	424	Поправки и тековно одржување	016		
13.	425	Договорни услуги	017		
14.	426	Други тековни расходи	018		73.444
15.	427	Привремени вработувања	019	224.441	285.062
		г) ТЕКОВНИ ТРАНСФЕРИ ДО ВОНБУЏЕТСКИ ФОНДОВИ (од 021 до 023)	020		
16.	431	Трансфери до Фондот за ПИОМ	021		
17.	432	Трансфери до Агенцијата за вработување	022		
18.	433	Трансфери до Фондот за здравствено осигурување	023		
		д) ТЕКОВНИ ТРАНСФЕРИ ДО ЕЛС (од 025 до 028)	024		
19.	441	Дотации од ДДВ	025		
20.	442	Наменски дотации	026		
21.	443	Блок дотации	027		
22.	444	Дотации за делегирани одделни надлежности	028		
		ѓ) КАМАТНИ ПЛАЌАЊА (од 030 до 032)	029		
23.	451	Каматни плаќања кон нерезидентни кредитори	030		
24.	452	Каматни плаќања кон домашни кредитори	031		
25.	453	Каматни плаќања кон други нивоа на власт	032		
		е) СУБВЕНЦИИ И ТРАНСФЕРИ (од 034 до 038)	033		400.000
26.	461	Субвенции за јавни претпријатија	034		
27.	462	Субвенции за приватни претпријатија	035		
28.	463	Трансфери до невладини организации	036		
29.	464	Разни трансфери	037		400.000
30.	465	Исплати по извршни исправи	038		
		ж) СОЦИЈАЛНИ БЕНЕФИЦИИ (од 040 до 043)	039		
31.	471	Социјални надоместоци	040		
32.	472	Плаќања на бенефиции од Фондот за ПИОМ	041		
33.	473	Плаќање на надоместоци од Агенцијата за вработување	042		
34.	474	Плаќање на надоместоци од Фондот за здравствено осигурување	043		

Ред. бр.	Група на сметки или сметка	П О З И Ц И Ј А	Ознака на АОП	И з н о с	
				Претходна година	Тековна година
1	2	3	4	5	6
		II. КАПИТАЛНИ РАСХОДИ (од 045 до 054)	044	240.000	
35.	480	Купување на опрема и машини	045		
36.	481	Градежни објекти	046		
37.	482	Други градежни објекти	047		
38.	483	Купување на мебел	048	240.000	
39	484	Стратешки стоки и други резерви	049		
40.	485	Вложувања и нефинансиски средства	050		
41.	486	Купување на возила	051		
42.	487	Капитални трансфери до вонбуџетски фондови	052		
43.	488	Капитални дотации до ЕЛС	053		
44.	489	Капитални субвенции за претпријатија и невладини организации	054		
		III. ОТПЛАТА НА ГЛАВНИНА (од 056 до 058)	055		
45.	491	Отплата на главнина до нерезидентни кредитори	056		
46.	492	Отплата на главнина кон домашни институции	057		
47.	493	Отплата на главнина до други нивоа на власт	058		
		А.ВКУПНО РАСХОДИ (001 + 044 + 055)	059	464.441	807.506
		Б.ОСТВАРЕН ВИШОК НА ПРИХОДИ-ДОБИВКА ПРЕД ОДАНОЧУВАЊЕ (103 минус 059)	060		
48.	811, 812 и 813	**В. ДАНОЦИ, ПРИДОНЕСИ И ДРУГИ ДАВАЧКИ ОД ВИШОКОТ НА ПРИХОДИТЕ – ДОБИВКАТА ПРЕД ОДАНОЧУВАЊЕ**	061		
		Г. НЕТО ВИШОК НА ПРИХОДИ-ДОБИВКА ПО ОДАНОЧУВАЊЕ (060 минус 061)	062		
		Д. РАСПОРЕДУВАЊЕ НА НЕТО ВИШОКОТ НА ПРИХОДИТЕ-ДОБИВКАТА (од 064 до 066)	063		
49.	830	За покривање на загуба	064		
50.	831	За поврат во буџетот односно фондот	065		
51.	833	За пренос во наредната година	066		

Ред. бр.	Група на сметки или сметка	П О З И Ц И Ј А	Ознака на АОП	И з н о с	
				Претходна година	Тековна година
1	2	3	4	5	6
		Ѓ. ВКУПНО (059+060) = 105 ако 061 е поголемо од 060 тогаш (059+061) = 105	067	464.441	807.506
		П Р И Х О Д И: **I. ДАНОЧНИ ПРИХОДИ** (од 069 до 076)	068		
52.	711	Данок од доход, од добивка и од капитални добивки	069		
53.	712	Придонеси за социјално осигурување	070		
54.	713	Даноци од имот	071		
55.	714	Домашни даноци на стоки и услуги	072		
56.	715	Данок од меѓународна трговија и трансакции (царини и давачки)	073		
57.	716	Еднократни посебни такси	074		
58.	717	Даноци на специфични услуги	075		
59.	718	Такси за користење или дозволи за вршење на дејност	076		
		II.НЕДАНОЧНИ ПРИХОДИ (од 078 до 082)	077		
60.	721	Претприемачки приход и приход од имот	078		
61.	722	Глоби, судски и административни такси	079		
62.	723	Такси и надоместоци	080		
63.	724	Други владини услуги	081		
64.	725	Други неданочни приходи	082		
		III.КАПИТАЛНИ ПРИХОДИ (од 083 до 087)	083		
65.	731	Продажба на капитални средства	084		
66.	732	Продажба на стоки	085		
67.	733	Продажба на земјиште и нематеријални вложувања	086		
68.	734	Приходи од дивиденди	087		
		IV. **ТРАНСФЕРИ И ДОНАЦИИ** (од 089 до 092)	088	464.441	807.506

Ред. бр.	Група на сметки или сметка	П О З И Ц И Ј А	Ознака на АОП	И з н о с	
				Претходна година	Тековна година
1	2	3	4	5	6
69.	741	Трансфери од други нивоа на власт	089	464.441	807.506
70.	742	Донации од странство	090		
71	743	Капитални донации	091		
72.	744	Тековни донации	092		
		V. ДОМАШНО ЗАДОЛЖУВАЊЕ (од 094 до 096)	093		
73.	751	Краткорочни позајмици од земјата	094		
74.	753	Долгорочни обврзници	095		
75.	754	Друго домашно задолжување	096		
		VI. **ЗАДОЛЖУВАЊЕ ВО СТРАНСТВО** (од 098 до 100)	097		
76.	761	Меѓународни развојни агенции	098		
77.	762	Странски влади	099		
78.	769	Други задолжувања во странство	100		
79.	771	**VII. ПРОДАЖБА НА ХАРТИИ ОД ВРЕДНОСТ** Продажба на хартии од вредност	101		
80.	781	VIII. **ПРИХОДИ ОД ОТПЛАТА НА ЗАЕМИ** Приходи од наплатени дадени заеми	102		
		А. ВКУПНО ПРИХОДИ (068+077+083+088+093+097+101+102)	103	464.441	807.506
81.	890	**Б. НЕПОКРИЕНИ РАСХОДИ** (059+ 061 минус 103)	104		
		В. ВКУПНО: (103+104 = 067)	105	464.441	807.506
82.		**Г. ПОСЕБНИ ПОДАТОЦИ:** Просечен број на вработени врз основа на часовите на работа во пресметковниот период (цел број)	106		

ВоКавадарци__

На ден_29.02.2020

Лице одговорно за составување на билансот

____

М.П.

Раководител

____

			0	4	3	4	2	0	9	7	7	3	2	0	1	0	8	3	1	1	6	0	3	1	1
1	2	3	4	5	6	7	8	9	10	11	12	13	14	15	16	17	18	19	20	21	22	23	24	25	26

Период Контролор

Вид. раб. Идентификационен број Резервни кодекси

Назив на субјектот__ОМБУ ЛАЗО МИЦЕВ РАЛЕ____________________________

Адреса, седиште и телефон_Брака Миладиновци бб 415-029___________________

Единствен даночен број_____4011992107770_________________________________

Назив на корисникот____

БИЛАНС НА СОСТОЈБА

на ден 01.01-31.12 . 2019_**година**

(во денари)

Ред. бр.	Група на сметки или сметка	П О З И Ц И Ј А	Ознака на АОП	И з н о с			
				Претходна година	Тековна година		
					Бруто	Исправка на вредност	Нето (6-7)
1	2	3	4	5	6	7	8
		А) АКТИВА: ПОСТОЈАНИ СРЕДСТВА (112+113+114+122+123)	**111**				
1.	00	**I. НЕМАТЕРИЈАЛНИ СРЕДСТВА**	**112**				
2.	010,011,012 и 015	**II. МАТЕРИЈАЛНИ ДОБРА И ПРИРОДНИ БОГАТСТВА (од 115 до 121**	**113**				
		III. МАТЕРИЈАЛНИ СРЕДСТВА (115 ДО 121)	**114**				
3.	020 и 029д	**Градежни објекти**	**115**				
4.	021 и 029д	**Станови и деловни објекти**	**116**				

Ред. бр.	Група на сметки или сметка	П О З И Ц И Ј А	Ознака на АОП	И з н о с			
				Претходна година	Тековна година		
					Бруто	Исправка на вредност	Нето (6-7)
1	2	3	4	5	6	7	8
5.	022 и 029	**Опрема**	**117**				
6.	023 и 029д	**Повеќегодишни насади**	**118**				
7.	024 и 029д	**Основно стадо**	**119**				
8.	025 и 029	**Други материјални средства**	**120**				
9.	026 и 029д	**Аванси за материјални средств**	**121**				
10.	030	**III -1. МАТЕРИЈАЛНИ СРЕДСТВА ВО ПОДГОТОВКА**	**122**				
11.	04	**IV.ДОЛГОРОЧНИ КРЕДИТИ И ПОЗАЈМИЦИ ДАДЕНИ ВО ЗЕМЈАТА И СТРАНСТВО И ОРОЧЕНИ СРЕДСТВА**	**123**				
		Б) ПАРИЧНИ СРЕДСТВА И ПОБАРУВАЊА (125+134+135+140+141+142+143+144+145+146)	**124**			-	
		I. ПАРИЧНИ СРЕДСТВА (126 до 133)	**125**				
12.	100	**Сметка**	**126**				
13.	101	**Благајна**	**127**				
14.	102	**Издвоени парични средства**	**128**				
15.	103	**Отворени акредитиви**	**129**				
16.	104	**Девизна сметка**	**130**				
17.	105	**Девизни акредитиви**	**131**				
18.	106	**Девизна благајна**	**132**				

Ред. бр.	Група на сметки или сметка	П О З И Ц И Ј А	Ознака на АОП	И з н о с			
				Претходна Година	Тековна година		
					Бруто	Исправка на вредност	Нето (6-7)
1	2	3	4	5	6	7	8
19.	108	**Други парични средства**	**133**				
20.	11	**II. ХАРТИИ ОД ВРЕДНОСТ**	**134**				
		III. ПОБАРУВАЊА (136 до 139)	**135**				
21.	120	**Побарувања од буџетот**	**136**				
22.	121	**Побарувања од фондот**	**137**				
23.	122 и 129д	**Побарувања од купувачи во земјата**	**138**				
24.	123 и 129д	**Побарувања од купувачи во странство**	**139**				
25.	13	**IV. ПОБАРУВАЊА ЗА ДАДЕНИ АВАНСИ, ДЕПОЗИТИ И КАУЦИИ**	**140**				
26.	14	**V. КРАТКОРОЧНИ ФИНАСИСКИ ПОБАРУВАЊА**	**141**				
27.	15	**VI. ПОБАРУВАЊА ОД ВРАБОТЕНИТЕ**	**142**				
28.	16	**VII. ФИНАСИСКИ ПРЕСМЕТКОВНИ ОДНОСИ**	**143**				
29.	17	**VIII. ПОБАРУВАЊА ОД ДРЖАВАТА И ДРУГИ ИНСТИТУЦИИ**	**144**				
30.	190 до 197	**IX. АКТИВНИ ВРЕМЕНСКИ РАЗГРАНИЧУВАЊА**	**145**				
31.	198	**Други активни временски разгарничувања**	**146**			-	
		В) МАТЕРИЈАЛИ, РЕЗЕРВНИ ДЕЛОВИ И СИТЕН ИНВЕНТАР (148 до 153)	**147**				
32.	31	**Материјали**	**148**				

Ред. бр.	Група на сметки или сметка	П О З И Ц И Ј А	Ознака на АОП	И з н о с			
				Претходна година	Тековна година		
					Бруто	Исправка на вредност	Нето (6-7)
1	2	3	4	5	6	7	8
33.	32	**Резервни делови**	**149**				
34.	36	**Ситен инвентар**	**150**				
35.	60	**Производство**	**151**				
36.	63	**Готови производи**	**152**				
37.	65,66 и 67	**Стоки, аванси, депозити и кауции**	**153**				
		Г) НЕПОКРИЕНИ РАСХОДИ И ДРУГИ ДОЛГОРОЧНИ КРЕДИТИ И ЗАЕМИ (155 до 157)	**154**				
38.	090	**Непокриени расходи од поранешни години**	**155**				
39	092	**Непокриени расходи**	**156**				
40.	095	**Примени долгорочни кредити и заеми**	**157**				
41.	08	**III. ДРУГИ СРЕДСТВА**	**158**				
		ВКУПНА АКТИВА (111+124+147+154+158)	**159**			-	
42.	990 до 994	**ВОНБИЛАНСНА ЕВИДЕНЦИЈА-АКТИВА**	**160**				

Ред. бр.	Група на сметки или сметка	П О З И Ц И Ј А	Ознака на АОП	И з н о с	
				Претходна година (почетна состојба) (тековна година)	Износ на денот на билансирање
1	2	3	4	5	6
		I. ПАСИВА: ИЗВОРИ НА КАПИТАЛНИ СРЕДСТВА (162+163)	**161**		
43.	900	**Државен -јавен капитал**	**162**		
44.	901	**Останат капитал(залихи на материјали, резервни делови, ситен инвентар и хартии од вредност**	**163**		
45.	91	**II Ревалоризациона резерва**	**164**		
		III. ДОЛГОРОЧНИ ОБВРСКИ (166 до 172)	**165**		
46.	920	**Обврски по долгорочни кредити**	**166**		
47.	922	**Вложувања од странски лица**	**167**		
48.	923	**Кредити од банки во земјата**	**168**		
49.	924	**Други кредити во земјата**	**169**		
50.	925	**Кредити од странство**	**170**		
51.	927	**Долгорочни обврски за примени депозити и кауции**	**171**		
52.	928	**Други долгорочни обврски**	**172**		
		IV. ТЕКОВНИ ОБВРСКИ (174+175+180+181+189+195+196+197+198)	**173**		
53.	21	**а) Краткорочни обврски по основ на хартии од вредност**	**174**		

Ред. бр.	Група на сметки или сметка	П О З И Ц И Ј А	Ознака на АОП	И з н о с	
				Претходна година (почетна состојба) (тековна година)	Износ на денот на билансирање
1	2	3	4	5	6
		б) Краткорочни обрски спрема добавувачи (176 до 179)	**175**		
54.	220	**Обврски спрема добавувачи во земјата**	**176**		
55.	221	**Обврски спрема добавувачи во странство**	**177**		
56.	224	**Обврски спрема добавувачи за нефактурирани стоки, материјали и услуги**	**178**		
57.	225	**Обврски спрема добавувачи - граѓани**	**179**		
58.	23	**в) Примени аванси, депозити и кауции**	**180**		
		г) Краткорочни финасиски обврски (182 до 188)	**181**		
59.	240	**Обврски од заедничко работење со субјектите**	**182**		
60.	241	**Обврски за кредити во земјата**	**183**		
61.	242	**Обврски за кредити во странаство**	**184**		
62.	243	**Обврски за вложени средства во земјата**	**185**		
63.	245	**Други краткорочни финасиски обврски**	**186**		
64.	246	**Обврски спрема работниците**	**187**		
65.	247	**Обврски по запирање на работниците**	**188**		

Ред. бр.	Група на сметки или сметка	П О З И Ц И Ј А	Ознака на АОП	И з н о с	
				Претходна година (почетна состојба) (тековна година)	Износ на денот на билансирање
1	2	3	4	5	6
		д) Обврски спрема државата и други институциија (190 до 194)	**189**		
66.	250	**Обврски за данок на додадена вредност**	**190**		
	251	**Обврски за акцизи**	**191**		
67.	252	**Обврски за царини и царински давачки**	**192**		
68.	253	**Обврски за даноци и придонеси по договор за дело и авторско дело**	**193**		
69.	255	**Обврски за други даноци и придонеси**	**194**		
70.	26	**ѓ) Финасиски и пресметковни односи**	**195**		
71	27	**е) Обврски за даноци и придонеси од добивка**	**196**		
72.	28	**ж) Краткорочни обврски за плати и други обврски спрема вработените**	**197**		
73.	29	**з) Пасивни временски разграничувања**	**198**		
74.	98	**IV. ИЗВОРИ НА ДРУГИ СРЕДСТВА Извори на други средства**	**199**		
		ВКУПНА ПАСИВА (161+164+165+173+199)	**200**		
75.	955 до 999	**ВОНБИЛАНСНА ЕВИДЕНЦИЈА - ПАСИВА**	**201**		

Во_Кавадарци_________ Лице одговорно за составување на билансот М.П. Раководител

На ден 29.02.2020__ ______________________________________ ________________

			0	4	3	4	2	0	9	7	7	3	2	0	1	0	8	3	1	1	7	8	7	1	9
1	2	3	4	5	6	7	8	9	10	11	12	13	14	15	16	17	18	19	20	21	22	23	24	25	26

Период Контролор

Вид. раб. Идентификационен број Резервни кодекси

Назив на субјектот_ОМБУ ЛАЗО МИЦЕВ РАЛЕ________________________
Адреса, седиште и телефон _Брака Миладиновциибб Кавадарци 415-029__
Единствен даночен број_4011992107770____

(корисници на средства од Буџетот)

ПРИХОДИ И РАСХОДИ

во текот на годината - Биланс на приходите и расходите

од **1 јануари до** 31-12-_____ 2019____ година

(во денари)

Ред. бр.	Група на сметки или сметка	П О З И Ц И Ј А	Ознака на АОП	И з н о с	
				Претходна година	Тековна година
1	2	3	4	5	6
		РАСХОДИ: **I. ТЕКОВНИ РАСХОДИ** (002+007+012+020+024+029+033+039)	001	243.652	389.618
		а) ПЛАТИ И НАДОМЕСТОЦИ (од 003 до 006)	002		
1.	401	Плати и надоместоци	003		
2.	402	Придонеси за социјално осигурување	004		
3.	403	Останати придонеси од плати	005		
4.	404	Надоместоци	006		
		б) РЕЗЕРВИ И НЕДЕФИНИРАНИ РАСХОДИ (од 008 до 011)	007		
5.	411	Финансирање на нови програми и потпрограми	008		
6.	412	Постојана резерва (непредвидливи расходи)	009		
7.	413	Тековни резерви (разновидни расходи)	010		
8.	414	Резерви за капитални расходи	011		
		в) СТОКИ И УСЛУГИ (од 013 до 019)	012	243.652	389.618
9.	420	Патни и дневни расходи	013	7.150	33.182
10.	421	Комунални услуги, греење, комуникација и транспорт	014	0	1.500

Ред. бр.	Група на сметки или сметка	П О З И Ц И Ј А	Ознака на АОП	И з н о с	
				Претходна година	Тековна година
1	2	3	4	5	6
11.	423	Материјали и ситен инвентар	015	48.728	100.868
12.	424	Поправки и тековно одржување	016	80.186	
13.	425	Договорни услуги	017	78.486	192.146
14.	426	Други тековни расходи	018	29.102	61.922
15.	427	Привремени вработувања	019		
		г) ТЕКОВНИ ТРАНСФЕРИ ДО ВОНБУЏЕТСКИ ФОНДОВИ (од 021 до 023)	020		
16.	431	Трансфери до Фондот за ПИОМ	021		
17.	432	Трансфери до Агенцијата за вработување	022		
18.	433	Трансфери до Фондот за здравствено осигурување	023		
		д) ТЕКОВНИ ТРАНСФЕРИ ДО ЕЛС (од 025 до 028)	024		
19.	441	Дотации од ДДВ	025		
20.	442	Наменски дотации	026		
21.	443	Блок дотации	027		
22.	444	Дотации за делегирани одделни надлежности	028		
		ѓ) КАМАТНИ ПЛАЌАЊА (од 030 до 032)	029		
23.	451	Каматни плаќања кон нерезидентни кредитори	030		
24.	452	Каматни плаќања кон домашни кредитори	031		
25.	453	Каматни плаќања кон други нивоа на власт	032		
		е) СУБВЕНЦИИ И ТРАНСФЕРИ (од 034 до 038)	033		
26.	461	Субвенции за јавни претпријатија	034		
27.	462	Субвенции за приватни претпријатија	035		
28.	463	Трансфери до невладини организации	036		
29.	464	Разни трансфери	037		
30.	465	Исплати по извршни исправи	038		
		ж) СОЦИЈАЛНИ БЕНЕФИЦИИ (од 040 до 043)	039		
31.	471	Социјални надоместоци	040		
32.	472	Плаќања на бенефиции од Фондот за ПИОМ	041		
33.	473	Плаќање на надоместоци од Агенцијата за вработување	042		
34.	474	Плаќање на надоместоци од Фондот за здравствено осигурување	043		

Ред. бр.	Група на сметки или сметка	П О З И Ц И Ј А	Ознака на АОП	И з н о с	
				Претходна година	Тековна година
1	2	3	4	5	6
		II. КАПИТАЛНИ РАСХОДИ (од 045 до 054)	044		55.300
35.	480	Купување на опрема и машини	045		55.300
36.	481	Градежни објекти	046		
37.	482	Други градежни објекти	047		
38.	483	Купување на мебел	048		
39	484	Стратешки стоки и други резерви	049		
40.	485	Вложувања и нефинансиски средства	050		
41.	486	Купување на возила	051		
42.	487	Капитални трансфери до вонбуџетски фондови	052		
43.	488	Капитални дотации до ЕЛС	053		
44.	489	Капитални субвенции за претпријатија и невладини организации	054		
		III. ОТПЛАТА НА ГЛАВНИНА (од 056 до 058)	055		
45.	491	Отплата на главнина до нерезидентни кредитори	056		
46.	492	Отплата на главнина кон домашни институции	057		
47.	493	Отплата на главнина до други нивоа на власт	058		
		А.ВКУПНО РАСХОДИ (001 + 044 + 055)	059	243.652	444.918
		Б.ОСТВАРЕН ВИШОК НА ПРИХОДИ-ДОБИВКА ПРЕД ОДАНОЧУВАЊЕ (103 минус 059)	060	242.750	152.748
48.	811, 812 и 813	**В. ДАНОЦИ, ПРИДОНЕСИ И ДРУГИ ДАВАЧКИ ОД ВИШОКОТ НА ПРИХОДИТЕ – ДОБИВКАТА ПРЕД ОДАНОЧУВАЊЕ**	061	24.680	16.335
		Г. НЕТО ВИШОК НА ПРИХОДИ-ДОБИВКА ПО ОДАНОЧУВАЊЕ (060 минус 061)	062	218.070	136.413
		Д. РАСПОРЕДУВАЊЕ НА НЕТО ВИШОКОТ НА ПРИХОДИТЕ-ДОБИВКАТА (од 064 до 066)	063	242.750	152.748
49.	830	За покривање на загуба	064		
50.	831	За поврат во буџетот односно фондот	065		
51.	833	За пренос во наредната година	066	242.750	152.748
Ред.	Група		Ознака	И з н о с	

бр. .	на сметки или сметка	П О З И Ц И Ј А	на АОП	Претходна година	Тековна година
1	2	3	4	5	6
		Ѓ. ВКУПНО (059+060) = 105 ако 061 е поголемо од 060 тогаш (059+061) = 105	067	486.402	597.666
		П Р И Х О Д И: **I. ДАНОЧНИ ПРИХОДИ** (од 069 до 076)	068		
52.	711	Данок од доход, од добивка и од капитални добивки	069		
53.	712	Придонеси за социјално осигурување	070		
54.	713	Даноци од имот	071		
55.	714	Домашни даноци на стоки и услуги	072		
56.	715	Данок од меѓународна трговија и трансакции (царини и давачки)	073		
57.	716	Еднократни посебни такси	074		
58.	717	Даноци на специфични услуги	075		
59.	718	Такси за користење или дозволи за вршење на дејност	076		
		II.НЕДАНОЧНИ ПРИХОДИ (од 078 до 082)	077	486.402	597.666
60.	721	Претприемачки приход и приход од имот	078		
61.	722	Глоби, судски и административни такси	079		
62.	723	Такси и надоместоци	080	327.700	354.916
63.	724	Други владини услуги	081		
64.	725	Други неданочни приходи	082	158.702	242.750
		III.КАПИТАЛНИ ПРИХОДИ (од 083 до 087)	083		
65.	731	Продажба на капитални средства	084		
66.	732	Продажба на стоки	085		
67.	733	Продажба на земјиште и нематеријални вложувања	086		
68.	734	Приходи од дивиденди	087		
		IV. **ТРАНСФЕРИ И ДОНАЦИИ** (од 089 до 092)	088		

Ред. бр.	Група на сметки или сметка	П О З И Ц И Ј А	Ознака на АОП	И з но с	
				Претходна година	Тековна година
1	2	3	4	5	6
69.	741	Трансфери од други нивоа на власт	089		
70.	742	Донации од странство	090		
71	743	Капитални донации	091		
72.	744	Тековни донации	092		
		V. ДОМАШНО ЗАДОЛЖУВАЊЕ (од 094 до 096)	093		
73.	751	Краткорочни позајмици од земјата	094		
74.	753	Долгорочни обврзници	095		
75.	754	Друго домашно задолжување	096		
		VI. ЗАДОЛЖУВАЊЕ ВО СТРАНСТВО (од 098 до 100)	097		
76.	761	Меѓународни развојни агенции	098		
77.	762	Странски влади	099		
78.	769	Други задолжувања во странство	100		
79.	771	**VII. ПРОДАЖБА НА ХАРТИИ ОД ВРЕДНОСТ** Продажба на хартии од вредност	101		
80.	781	**VIII. ПРИХОДИ ОД ОТПЛАТА НА ЗАЕМИ** Приходи од наплатени дадени заеми	102		
		А. ВКУПНО ПРИХОДИ (068+077+083+088+093+097+101+102)	103	486.402	597.666
81.	890	**Б. НЕПОКРИЕНИ РАСХОДИ** (059+ 061 минус 103)	104	-	-
		В. ВКУПНО: (103+104 = 067)	105	486.402	597.666
82.		**Г. ПОСЕБНИ ПОДАТОЦИ:** Просечен број на вработени врз основа на часовите на работа во пресметковниот период (цел број)	106		

Во_Кавадарци_

На ден_29.02.2020

Лице одговорно за составување на билансот

____

М.П.

Раководител

____

Период		
Контролор		

1	2	3	4	5	6	7	8	9	10	11	12	13	14	15	16	17	18	19	20	21	22	23	24	25	26
			0	4	3	4	2	0	9	7	7	3	2	0	1	0	8	3	1	1	7	8	7	1	9

Вид. раб. (1–3) Идентификационен број (4–11) Резервни кодекси (12–26)

БИЛАНС НА СОСТОЈБА

Назив на субјектот_ОМБУ ЛАЗО МИЦЕВ РАЛЕ_______________________________
Адреса, седиште и телефон Брака Миладиновцибб Кавадарци 415-029_________
Единствен даночен број____4011992107770____

на ден 01.01-31.12 . 2019__**година**

Назив на корисникот____

(во денари)

Ред. бр.	Група на сметки или сметка	П О З И Ц И Ј А	Ознака на АОП	Износ: Претходна година	Тековна година: Бруто	Тековна година: Исправка на вредност	Тековна година: Нето (6-7)
1	2	3	4	5	6	7	8
		А) АКТИВА: ПОСТОЈАНИ СРЕДСТВА (112+113+114+122+123)	**111**				
1.	00	**I. НЕМАТЕРИЈАЛНИ СРЕДСТВА**	**112**				
2.	010,011,012 и 015	**II. МАТЕРИЈАЛНИ ДОБРА И ПРИРОДНИ БОГАТСТВА (од 115 до 121**	**113**				
		III. МАТЕРИЈАЛНИ СРЕДСТВА (115 ДО 121)	**114**				
3.	020 и 029д	**Градежни објекти**	**115**				
4.	021 и 029д	**Станови и деловни објекти**	**116**				

Ред. бр.	Група на сметки или сметка	П О З И Ц И Ј А	Ознака на АОП	И з н о с			
				Претходна година	Тековна година		
					Бруто	Исправка на вредност	Нето (6-7)
1	2	3	4	5	6	7	8
5.	022 и 029	**Опрема**	**117**				
6.	023 и 029д	**Повеќегодишни насади**	**118**				
7.	024 и 029д	**Основно стадо**	**119**				
8.	025 и 029	**Други материјални средства**	**120**				
9.	026 и 029д	**Аванси за материјални средств**	**121**				
10.	030	**III -1. МАТЕРИЈАЛНИ СРЕДСТВА ВО ПОДГОТОВКА**	**122**				
11.	04	**IV.ДОЛГОРОЧНИ КРЕДИТИ И ПОЗАЈМИЦИ ДАДЕНИ ВО ЗЕМЈАТА И СТРАНСТВО И ОРОЧЕНИ СРЕДСТВА**	**123**				
		Б) ПАРИЧНИ СРЕДСТВА И ПОБАРУВАЊА (125+134+135+140+141+142+143+144+145+146)	**124**	**267.430**	**169.083**	**-**	**169.083**
		I. ПАРИЧНИ СРЕДСТВА (126 до 133)	**125**	**242.750**	**152.748**	**-**	**152.748**
12.	100	**Сметка**	**126**	**242.750**	**152.748**	**-**	**152.748**
13.	101	**Благајна**	**127**				
14.	102	**Издвоени парични средства**	**128**				
15.	103	**Отворени акредитиви**	**129**				
16.	104	**Девизна сметка**	**130**				
17.	105	**Девизни акредитиви**	**131**				
18.	106	**Девизна благајна**	**132**				

Ред. бр.	Група на сметки или сметка	П О З И Ц И Ј А	Ознака на АОП	И з н о с			
				Претходна Година	Тековна година		
					Бруто	Исправка на вредност	Нето (6-7)
1	2	3	4	5	6	7	8
19.	108	**Други парични средства**	**133**				
20.	11	**II. ХАРТИИ ОД ВРЕДНОСТ**	**134**				
		III. ПОБАРУВАЊА (136 до 139)	**135**			-	
21.	120	**Побарувања од буџетот**	**136**				
22.	121	**Побарувања од фондот**	**137**				
23.	122 и 129д	**Побарувања од купувачи во земјата**	**138**			-	
24.	123 и 129д	**Побарувања од купувачи во странство**	**139**				
25.	13	**IV. ПОБАРУВАЊА ЗА ДАДЕНИ АВАНСИ, ДЕПОЗИТИ И КАУЦИИ**	**140**			-	
26.	14	**V. КРАТКОРОЧНИ ФИНАСИСКИ ПОБАРУВАЊА**	**141**				
27.	15	**VI. ПОБАРУВАЊА ОД ВРАБОТЕНИТЕ**	**142**				
28.	16	**VII. ФИНАСИСКИ ПРЕСМЕТКОВНИ ОДНОСИ**	**143**				
29.	17	**VIII. ПОБАРУВАЊА ОД ДРЖАВАТА И ДРУГИ ИНСТИТУЦИИ**	**144**				
30.	190 до 197	**IX. АКТИВНИ ВРЕМЕНСКИ РАЗГРАНИЧУВАЊА**	**145**				
31.	198	**Други активни временски разгарничувања**	**146**	**24.680**	**16.335**	-	**16.335**
		В) МАТЕРИЈАЛИ, РЕЗЕРВНИ ДЕЛОВИ И СИТЕН ИНВЕНТАР (148 до 153)	**147**				
32.	31	**Материјали**	**148**				

Ред. бр.	Група на сметки или сметка	П О З И Ц И Ј А	Ознака на АОП	И з н о с			
				Претходна Година	Тековна година		
					Бруто	Исправка на вредност	Нето (6-7)
1	2	3	4	5	6	7	8
33.	32	**Резервни делови**	**149**				
34.	36	**Ситен инвентар**	**150**				
35.	60	**Производство**	**151**				
36.	63	**Готови производи**	**152**				
37.	65,66 и 67	**Стоки, аванси, депозити и кауции**	**153**				
		Г) НЕПОКРИЕНИ РАСХОДИ И ДРУГИ ДОЛГОРОЧНИ КРЕДИТИ И ЗАЕМИ (155 до 157)	**154**				
38.	090	**Непокриени расходи од поранешни години**	**155**				
39	092	**Непокриени расходи**	**156**				
40.	095	**Примени долгорочни кредити и заеми**	**157**				
41.	08	**III. ДРУГИ СРЕДСТВА**	**158**				
		ВКУПНА АКТИВА (111+124+147+154+158)	**159**	**267.430**	**169.083**	**-**	**169.083**
42.	990 до 994	**ВОНБИЛАНСНА ЕВИДЕНЦИЈА-АКТИВА**	**160**				

Ред. бр.	Група на сметки или сметка	П О З И Ц И Ј А	Ознака на АОП	И з н о с	
				Претходна година (почетна состојба) (тековна година)	Износ на денот на билансирање
1	2	3	4	5	6
		I. ПАСИВА: ИЗВОРИ НА КАПИТАЛНИ СРЕДСТВА (162+163)	**161**		
43.	900	**Државен -јавен капитал**	**162**		
44.	901	**Останат капитал(залихи на материјали, резервни делови, ситен инвентар и хартии од вредност**	**163**		
45.	91	**II Ревалоризациона резерва**	**164**		
		III. ДОЛГОРОЧНИ ОБВРСКИ (166 до 172)	**165**		
46.	920	**Обврски по долгорочни кредити**	**166**		
47.	922	**Вложувања од странски лица**	**167**		
48.	923	**Кредити од банки во земјата**	**168**		
49.	924	**Други кредити во земјата**	**169**		
50.	925	**Кредити од странство**	**170**		
51.	927	**Долгорочни обврски за примени депозити и кауции**	**171**		
52.	928	**Други долгорочни обврски**	**172**		
		IV. ТЕКОВНИ ОБВРСКИ (174+175+180+181+189+195+196+197+198)	**173**	**267.430**	**169.083**
53.	21	**а) Краткорочни обврски по основ на хартии од вредност**	**174**		

Ред. бр.	Група на сметки или сметка	П О З И Ц И Ј А	Ознака на АОП	И з н о с	
				Претходна година (почетна состојба) (тековна година)	Износ на денот на билансирање
1	2	3	4	5	6
		б) Краткорочни обрски спрема добавувачи (176 до 179)	**175**		
54.	220	**Обврски спрема добавувачи во земјата**	**176**		
55.	221	**Обврски спрема добавувачи во странство**	**177**		
56.	224	**Обврски спрема добавувачи за нефактурирани стоки, материјали и услуги**	**178**		
57.	225	**Обврски спрема добавувачи - граѓани**	**179**		
58.	23	**в) Примени аванси, депозити и кауции**	**180**		
		г) Краткорочни финасиски обврски (182 до 188)	**181**		
59.	240	**Обврски од заедничко работење со субјектите**	**182**		
60.	241	**Обврски за кредити во земјата**	**183**		
61.	242	**Обврски за кредити во странаство**	**184**		
62.	243	**Обврски за вложени средства во земјата**	**185**		
63.	245	**Други краткорочни финасиски обврски**	**186**		
64.	246	**Обврски спрема работниците**	**187**		
65.	247	**Обврски по запирање на работниците**	**188**		

Ред. бр.	Група на сметки или сметка	П О З И Ц И Ј А	Ознака на АОП	И з н о с	
				Претходна година (почетна состојба) (тековна година)	Износ на денот на билансирање
1	2	3	4	5	6
		д) Обврски спрема државата и други институцииза (190 до 194)	**189**		
66.	250	**Обврски за данок на додадена вредност**	**190**		
	251	**Обврски за акцизи**	**191**		
67.	252	**Обврски за царини и царински давачки**	**192**		
68.	253	**Обврски за даноци и придонеси по договор за дело и авторско дело**	**193**		
69.	255	**Обврски за други даноци и придонеси**	**194**		
70.	26	**ѓ) Финасиски и пресметковни односи**	**195**		
71	27	**е) Обврски за даноци и придонеси од добивка**	**196**	24.680	16.335
72.	28	**ж) Краткорочни обврски за плати и други обврски спрема вработените**	**197**		
73.	29	**з) Пасивни временски разграничувања**	**198**	242.750	152.748
74.	98	**IV. ИЗВОРИ НА ДРУГИ СРЕДСТВА Извори на други средства**	**199**		
		ВКУПНА ПАСИВА (161+164+165+173+199)	**200**	267.430	169.083
75.	955 до 999	**ВОНБИЛАНСНА ЕВИДЕНЦИЈА - ПАСИВА**	**201**		

Во_Кавадарци_ Лице одговорно за составување на билансот М.П. Раководител

На ден_29.02.2020 ____________________ ____________

			0	4	3	4	2	0	9	7	7	3	2	0	1	0	8	3	1	1	9	0	3	1	3
1	2	3	4	5	6	7	8	9	10	11	12	13	14	15	16	17	18	19	20	21	22	23	24	25	26

Период Контролор

Вид. раб. Идентификационен број Резервни кодекси

Назив на субјектот_ ОМБУ ЛАЗО МИЦЕВ РАЛЕ

Адреса, седиште и телефон_Брака Миладиновци бб Кавадарци 415-029

Единствен даночен број__4011992107770

(корисници на средства од Буџетот)

ПРИХОДИ И РАСХОДИ

во текот на годината - Биланс на приходите и расходите

од **1 јануари до 31-**12 2019 година

(во денари)

Ред. бр.	Група на сметки или сметка	П О З И Ц И Ј А	Ознака на АОП	И з н о с	
				Претходна година	Тековна година
1	2	3	4	5	6
		РАСХОДИ: **I. ТЕКОВНИ РАСХОДИ** (002+007+012+020+024+029+033+039)	001	11.485.256	12.353.600
		а) ПЛАТИ И НАДОМЕСТОЦИ (од 003 до 006)	002	9.443.666	10.053.916
1.	401	Плати и надоместоци	003	6.893.648	7.290.181
2.	402	Придонеси за социјално осигурување	004	2.550.018	2.763.735
3.	403	Останати придонеси од плати	005		
4.	404	Надоместоци	006		
		б) РЕЗЕРВИ И НЕДЕФИНИРАНИ РАСХОДИ (од 008 до 011)	007		
5.	411	Финансирање на нови програми и потпрограми	008		
6.	412	Постојана резерва (непредвидливи расходи)	009		
7.	413	Тековни резерви (разновидни расходи)	010		
8.	414	Резерви за капитални расходи	011		
		в) СТОКИ И УСЛУГИ (од 013 до 019)	012	2.041.590	2.299.684
9.	420	Патни и дневни расходи	013	39.400	15.000

10.	421	Комунални услуги, греење, комуникација и транспорт	014	648.207	738.772

Ред. бр.	Група на сметки или сметка	П О З И Ц И Ј А	Ознака на АОП	И з н о с	
				Претходна година	Тековна година
1	2	3	4	5	6
11.	423	Материјали и ситен инвентар	015	269.989	297.631
12.	424	Поправки и тековно одржување	016	727.623	780.022
13.	425	Договорни услуги	017	271.016	360.000
14.	426	Други тековни расходи	018	85.355	108.259
15.	427	Привремени вработувања	019		
		г) ТЕКОВНИ ТРАНСФЕРИ ДО ВОНБУЏЕТСКИ ФОНДОВИ (од 021 до 023)	020		
16.	431	Трансфери до Фондот за ПИОМ	021		
17.	432	Трансфери до Агенцијата за вработување	022		
18.	433	Трансфери до Фондот за здравствено осигурување	023		
		д) ТЕКОВНИ ТРАНСФЕРИ ДО ЕЛС (од 025 до 028)	024		
19.	441	Дотации од ДДВ	025		
20.	442	Наменски дотации	026		
21.	443	Блок дотации	027		
22.	444	Дотации за делегирани одделни надлежности	028		
		ѓ) КАМАТНИ ПЛАЌАЊА (од 030 до 032)	029		
23.	451	Каматни плаќања кон нерезидентни кредитори	030		
24.	452	Каматни плаќања кон домашни кредитори	031		
25.	453	Каматни плаќања кон други нивоа на власт	032		
		е) СУБВЕНЦИИ И ТРАНСФЕРИ (од 034 до 038)	033		
26.	461	Субвенции за јавни претпријатија	034		
27.	462	Субвенции за приватни претпријатија	035		
28.	463	Трансфери до невладини организации	036		
29.	464	Разни трансфери	037		
30.	465	Исплати по извршни исправи	038		
		ж) СОЦИЈАЛНИ БЕНЕФИЦИИ (од 040 до 043)	039		
31.	471	Социјални надоместоци	040		
32.	472	Плаќања на бенефиции од Фондот за ПИОМ	041		
33.	473	Плаќање на надоместоци од Агенцијата за вработување	042		

34.	474	Плаќање на надоместоци од Фондот за здравствено осигурување	043		
Ред. бр.	Група на сметки или сметка	П О З И Ц И Ј А	Ознака на АОП	И з н о с	
				Претходна година	Тековна година
1	2	3	4	5	6
		II. КАПИТАЛНИ РАСХОДИ (од 045 до 054)	044	1.599.016	299.653
35.	480	Купување на опрема и машини	045	199.113	46.900
36.	481	Градежни објекти	046		
37.	482	Други градежни објекти	047	1.299.903	199.993
38.	483	Купување на мебел	048	100.000	52.760
39	484	Стратешки стоки и други резерви	049		
40.	485	Вложувања и нефинансиски средства	050		
41.	486	Купување на возила	051		
42.	487	Капитални трансфери до вонбуџетски фондови	052		
43.	488	Капитални дотации до ЕЛС	053		
44.	489	Капитални субвенции за претпријатија и невладини организации	054		
		III. ОТПЛАТА НА ГЛАВНИНА (од 056 до 058)	055		
45.	491	Отплата на главнина до нерезидентни кредитори	056		
46.	492	Отплата на главнина кон домашни институции	057		
47.	493	Отплата на главнина до други нивоа на власт	058		
		А.ВКУПНО РАСХОДИ (001 + 044 + 055)	059	13.084.272	12.653.253
		Б.ОСТВАРЕН ВИШОК НА ПРИХОДИ-ДОБИВКА ПРЕД ОДАНОЧУВАЊЕ (103 минус 059)	060		
48.	811, 812 и 813	**В. ДАНОЦИ, ПРИДОНЕСИ И ДРУГИ ДАВАЧКИ ОД ВИШОКОТ НА ПРИХОДИТЕ – ДОБИВКАТА ПРЕД ОДАНОЧУВАЊЕ**	061		
		Г. НЕТО ВИШОК НА ПРИХОДИ-ДОБИВКА ПО ОДАНОЧУВАЊЕ (060 минус 061)	062		
		Д. РАСПОРЕДУВАЊЕ НА НЕТО ВИШОКОТ НА ПРИХОДИТЕ-ДОБИВКАТА (од 064 до 066)	063		
49.	830	За покривање на загуба	064		
50.	831	За поврат во буџетот односно фондот	065		
51.	833	За пренос во наредната година	066		

Ред. бр. .	Група на сметки или сметка	П О З И Ц И Ј А	Ознака на АОП	И з н о с	
				Претходна година	Тековна година
1	2	3	4	5	6
		Ѓ. ВКУПНО (059+060) = 105 ако 061 е поголемо од 060 тогаш (059+061) = 105	067	13.084.272	12.653.253
		П Р И Х О Д И: **I. ДАНОЧНИ ПРИХОДИ** (од 069 до 076)	068		
52.	711	Данок од доход, од добивка и од капитални добивки	069		
53.	712	Придонеси за социјално осигурување	070		
54.	713	Даноци од имот	071		
55.	714	Домашни даноци на стоки и услуги	072		
56.	715	Данок од меѓународна трговија и трансакции (царини и давачки)	073		
57.	716	Еднократни посебни такси	074		
58.	717	Даноци на специфични услуги	075		
59.	718	Такси за користење или дозволи за вршење на дејност	076		
		II.НЕДАНОЧНИ ПРИХОДИ (од 078 до 082)	077		
60.	721	Претприемачки приход и приход од имот	078		
61.	722	Глоби, судски и административни такси	079		
62.	723	Такси и надоместоци	080		
63.	724	Други владини услуги	081		
64.	725	Други неданочни приходи	082		
		III.КАПИТАЛНИ ПРИХОДИ (од 083 до 087)	083		
65.	731	Продажба на капитални средства	084		
66.	732	Продажба на стоки	085		
67.	733	Продажба на земјиште и нематеријални вложувања	086		
68.	734	Приходи од дивиденди	087		
		IV. **ТРАНСФЕРИ И ДОНАЦИИ** (од 089 до 092)	088	13.084.272	12.653.253

Ред. бр.	Група на сметки или сметка	П О З И Ц И Ј А	Ознака на АОП	И з н о с	
				Претходна година	Тековна година
1	2	3	4	5	6
69.	741	Трансфери од други нивоа на власт	089	13.084.272	12.653.253
70.	742	Донации од странство	090		
71	743	Капитални донации	091		
72.	744	Тековни донации	092		
		V. ДОМАШНО ЗАДОЛЖУВАЊЕ (од 094 до 096)	093		
73.	751	Краткорочни позајмици од земјата	094		
74.	753	Долгорочни обврзници	095		
75.	754	Друго домашно задолжување	096		
		VI. ЗАДОЛЖУВАЊЕ ВО СТРАНСТВО (од 098 до 100)	097		
76.	761	Меѓународни развојни агенции	098		
77.	762	Странски влади	099		
78.	769	Други задолжувања во странство	100		
79.	771	**VII. ПРОДАЖБА НА ХАРТИИ ОД ВРЕДНОСТ** Продажба на хартии од вредност	101		
80.	781	VIII. **ПРИХОДИ ОД ОТПЛАТА НА ЗАЕМИ** Приходи од наплатени дадени заеми	102		
		А. ВКУПНО ПРИХОДИ (068+077+083+088+093+097+101+102)	103	13.084.272	12.653.253
81.	890	**Б. НЕПОКРИЕНИ РАСХОДИ** (059+ 061 минус 103)	104		
		В. ВКУПНО: (103+104 = 067)	105	13.084.272	12.653.253
82.		**Г. ПОСЕБНИ ПОДАТОЦИ:** Просечен број на вработени врз основа на часовите на работа во пресметковниот период (цел број)	106	23	23

Во_Кавадарци

На ден29.02.2020

Лице одговорно за составување на билансот

____

М.П.

Раководител

____

			0	4	3	4	2	0	9	7	7	3	2	0	1	0	8	3	1	1	9	0	3	1	3
1	2	3	4	5	6	7	8	9	10	11	12	13	14	15	16	17	18	19	20	21	22	23	24	25	26

Период Контролор

Вид. раб. Идентификационен број Резервни кодекси

Назив на субјектот__ОМБУ ЛАЗО МИЦЕВ РАЛЕ________________

Адреса, седиште и телефон Брака Миладиновци бб Кавадарци 415-029__________

Единствен даночен број___4011992107770__________________

Назив на корисникот______________________

БИЛАНС НА СОСТОЈБА

на ден 01.01-31.12 . 2019__**година**

(во денари)

Ред. бр.	Група на сметки или сметка	П О З И Ц И Ј А	Ознака на АОП	И з н о с			
				Претходна година	Тековна година		
					Бруто	Исправка на вредност	Нето (6-7)
1	2	3	4	5	6	7	8
		А) АКТИВА: ПОСТОЈАНИ СРЕДСТВА (112+113+114+122+123)	**111**	**14.948.100**	**20.979.299**	**5.692.020**	**15.287.279**
1.	00	**I. НЕМАТЕРИЈАЛНИ СРЕДСТВА**	**112**				
2.	010,011,012 и 015	**II. МАТЕРИЈАЛНИ ДОБРА И ПРИРОДНИ БОГАТСТВА (од 115 до 121**	**113**				
		III. МАТЕРИЈАЛНИ СРЕДСТВА (115 ДО 121)	**114**	**14.948.100**	**20.979.299**	**5.692.020**	**15.287.279**
3.	020 и 029д	**Градежни објекти**	**115**	**13.904.628**	**15.903.515**	**1.777.084**	**14.126.431**
4.	021 и 029д	**Станови и деловни објекти**	**116**				

Ред. бр.	Група на сметки или сметка	П О З И Ц И Ј А	Ознака на АОП	И з н о с			
				Претходна Година	Тековна година		
					Бруто	Исправка на вредност	Нето (6-7)
1	2	3	4	5	6	7	8
5.	022 и 029	**Опрема**	**117**	**1.043.472**	**5.075.784**	**3.914.936**	**1.160.848**
6.	023 и 029д	**Повеќегодишни насади**	**118**				
7.	024 и 029д	**Основно стадо**	**119**				
8.	025 и 029	**Други материјални средства**	**120**				
9.	026 и 029д	**Аванси за материјални средств**	**121**				
10.	030	**III -1. МАТЕРИЈАЛНИ СРЕДСТВА ВО ПОДГОТОВКА**	**122**				
11.	04	**IV.ДОЛГОРОЧНИ КРЕДИТИ И ПОЗАЈМИЦИ ДАДЕНИ ВО ЗЕМЈАТА И СТРАНСТВО И ОРОЧЕНИ СРЕДСТВА**	**123**				
		Б) ПАРИЧНИ СРЕДСТВА И ПОБАРУВАЊА (125+134+135+140+141+142+143+144+145+146)	**124**	**867.273**	**935.354**	**-**	**935.354**
		I. ПАРИЧНИ СРЕДСТВА (126 до 133)	**125**				
12.	100	**Сметка**	**126**				
13.	101	**Благајна**	**127**				
14.	102	**Издвоени парични средства**	**128**				
15.	103	**Отворени акредитиви**	**129**				
16.	104	**Девизна сметка**	**130**				
17.	105	**Девизни акредитиви**	**131**				
18.	106	**Девизна благајна**	**132**				

Ред. бр.	Група на сметки или сметка	П О З И Ц И Ј А	Ознака на АОП	И з н о с			
				Претходна Година	Тековна година		
					Бруто	Исправка на вредност	Нето (6-7)
1	2	3	4	5	6	7	8
19.	108	**Други парични средства**	**133**				
20.	11	**II. ХАРТИИ ОД ВРЕДНОСТ**	**134**				
		III. ПОБАРУВАЊА (136 до 139)	**135**				
21.	120	**Побарувања од буџетот**	**136**				
22.	121	**Побарувања од фондот**	**137**				
23.	122 и 129д	**Побарувања од купувачи во земјата**	**138**				
24.	123 и 129д	**Побарувања од купувачи во странство**	**139**				
25.	13	**IV. ПОБАРУВАЊА ЗА ДАДЕНИ АВАНСИ, ДЕПОЗИТИ И КАУЦИИ**	**140**	**20.113**	**34.137**	**-**	**34.137**
26.	14	**V. КРАТКОРОЧНИ ФИНАСИСКИ ПОБАРУВАЊА**	**141**				
27.	15	**VI. ПОБАРУВАЊА ОД ВРАБОТЕНИТЕ**	**142**				
28.	16	**VII. ФИНАСИСКИ ПРЕСМЕТКОВНИ ОДНОСИ**	**143**				
29.	17	**VIII. ПОБАРУВАЊА ОД ДРЖАВАТА И ДРУГИ ИНСТИТУЦИИ**	**144**				
30.	190 до 197	**IX. АКТИВНИ ВРЕМЕНСКИ РАЗГРАНИЧУВАЊА**	**145**				
31.	198	**Други активни временски разгарничувања**	**146**	**847.160**	**901.217**	**-**	**901.217**
		В) МАТЕРИЈАЛИ, РЕЗЕРВНИ ДЕЛОВИ И СИТЕН ИНВЕНТАР (148 до 153)	**147**				
32.	31	**Материјали**	**148**				

Ред. бр.	Група на сметки или сметка	П О З И Ц И Ј А	Ознака на АОП	И з н о с			
				Претходна Година	Тековна година		
					Бруто	Исправка на вредност	Нето (6-7)
1	2	3	4	5	6	7	8
33.	32	**Резервни делови**	**149**				
34.	36	**Ситен инвентар**	**150**				
35.	60	**Производство**	**151**				
36.	63	**Готови производи**	**152**				
37.	65,66 и 67	**Стоки, аванси, депозити и кауции**	**153**				
		Г) НЕПОКРИЕНИ РАСХОДИ И ДРУГИ ДОЛГОРОЧНИ КРЕДИТИ И ЗАЕМИ (155 до 157)	**154**				
38.	090	**Непокриени расходи од поранешни години**	**155**				
39	092	**Непокриени расходи**	**156**				
40.	095	**Примени долгорочни кредити и заеми**	**157**				
41.	08	**III. ДРУГИ СРЕДСТВА**	**158**				
		ВКУПНА АКТИВА (111+124+147+154+158)	**159**	**15.815.373**	**21.914.653**	**5.692.020**	**16.222.633**
42.	990 до 994	**ВОНБИЛАНСНА ЕВИДЕНЦИЈА-АКТИВА**	**160**				

Ред. бр.	Група на сметки или сметка	П О З И Ц И Ј А	Ознака на АОП	И з н о с	
				Претходна година (почетна состојба) (тековна година)	Износ на денот на билансирање
1	2	3	4	5	6
		I. ПАСИВА: ИЗВОРИ НА КАПИТАЛНИ СРЕДСТВА (162+163)	**161**	**14.918.100**	**15.287.279**
43.	900	**Државен -јавен капитал**	**162**	**14.948.100**	**15.287.279**
44.	901	**Останат капитал(залихи на материјали, резервни делови, ситен инвентар и хартии од вредност**	**163**		
45.	91	**II Ревалоризациона резерва**	**164**		
		III. ДОЛГОРОЧНИ ОБВРСКИ (166 до 172)	**165**		
46.	920	**Обврски по долгорочни кредити**	**166**		
47.	922	**Вложувања од странски лица**	**167**		
48.	923	**Кредити од банки во земјата**	**168**		
49.	924	**Други кредити во земјата**	**169**		
50.	925	**Кредити од странство**	**170**		
51.	927	**Долгорочни обврски за примени депозити и кауции**	**171**		
52.	928	**Други долгорочни обврски**	**172**		
		IV. ТЕКОВНИ ОБВРСКИ (174+175+180+181+189+195+196+197+198)	**173**	**867.273**	**935.354**
53.	21	**а) Краткорочни обврски по основ на хартии од вредност**	**174**		

Ред. бр.	Група на сметки или сметка	П О З И Ц И Ј А	Ознака на АОП	И з н о с	
				Претходна година (почетна состојба) (тековна година)	Износ на денот на билансирање
1	2	3	4	5	6
		б) Краткорочни обрски спрема добавувачи (176 до 179)	175	34.895	21.208
54.	220	Обврски спрема добавувачи во земјата	176	34.895	21.208
55.	221	Обврски спрема добавувачи во странство	177		
56.	224	Обврски спрема добавувачи за нефактурирани стоки, материјали и услуги	178		
57.	225	Обврски спрема добавувачи - граѓани	179		
58.	23	в) Примени аванси, депозити и кауции	180		
		г) Краткорочни финасиски обврски (182 до 188)	181		
59.	240	Обврски од заедничко работење со субјектите	182		
60.	241	Обврски за кредити во земјата	183		
61.	242	Обврски за кредити во странаство	184		
62.	243	Обврски за вложени средства во земјата	185		
63.	245	Други краткорочни финасиски обврски	186		
64.	246	Обврски спрема работниците	187		
65.	247	Обврски по запирање на работниците	188		

Ред. бр.	Група на сметки или сметка	П О З И Ц И Ј А	Ознака на АОП	И з н о с	
				Претходна година (почетна состојба) (тековна година)	Износ на денот на билансирање
1	2	3	4	5	6
		д) Обврски спрема државата и други институцииза (190 до 194)	**189**		
66.	250	**Обврски за данок на додадена вредност**	**190**		
	251	**Обврски за акцизи**	**191**		
67.	252	**Обврски за царини и царински давачки**	**192**		
68.	253	**Обврски за даноци и придонеси по договор за дело и авторско дело**	**193**		
69.	255	**Обврски за други даноци и придонеси**	**194**		
70.	26	**ѓ) Финасиски и пресметковни односи**	**195**		
71	27	**е) Обврски за даноци и придонеси од добивка**	**196**		
72.	28	**ж) Краткорочни обврски за плати и други обврски спрема вработените**	**197**	**812.265**	**880.009**
73.	29	**з) Пасивни временски разграничувања**	**198**	**20.113**	**34.137**
74.	98	**IV. ИЗВОРИ НА ДРУГИ СРЕДСТВА Извори на други средства**	**199**		
		ВКУПНА ПАСИВА (161+164+165+173+199)	**200**	**15.815.373**	**16.222.633**
75.	955 до 999	**ВОНБИЛАНСНА ЕВИДЕНЦИЈА - ПАСИВА**	**201**		

ВоКавадарци________ Лице одговорно за составување на билансот М.П. Раководител

На ден_29.02.2020 ____________________________________ ________________

Врз основа на член 50 став 1 точка 3 од Законот за локална самоуправа (,,Сл.Весник на РМ,, бр.05/02) и член 113 став 1 точка 4 од Статутот на Општина Кавадарци (,,Сл.Гласник на Општина Кавадарци,, бр.08/2005), Градоначалникот на Општина Кавадарци, донесе

Р Е Ш Е Н И Е
за објавување на Заклучокот за усвојување на
Годишна сметка на ЈОУДГ,,Рада Поцева,, Кавадарци и посебните сметки **за 2019 година**

1. Се објавува Заклучокот за усвојување на Годишна сметка на ЈОУДГ,,Рада Поцева,, Кавадарци и посебните сметки за 2019 година, донесен на седница на Совет на Општина Кавадарци одржана на ден 13.02.2020 година.

2.Решението влегува во сила со денот на донесувањето, а ке се објави во ,,Службен Гласник на Општина Кавадарци,,.

Бр.09-1811/13
17.03.2020 година
К А В А Д А Р Ц И

ОПШТИНА КАВАДАРЦИ
ГРАДОНАЧАЛНИК
м-р Митко Јанчев

Врз основа на член 36 став 1 точка 9 од Законот за локална самоуправа (“Сл.Весник на РМ” бр.5/2002), член 116 став 1 алинеа 4 од Законот за заштита на децата (,,Сл.Весник на РМ,, бр.23/13....198/18), член 82 став 1 точка 33 од Статутот на општина Кавадарци (“Сл.гласник на општина Кавадарци” бр.8/05, 14/10, 24/10, 38/19),
Советот на Општина Кавадарци на седницата одржана на ден 13.03.2020 година, донесе

З А К Л У Ч О К
За усвојување на Годишна сметка
на ЈОУДГ ,,Рада Поцева ,, Кавадарци и посебни сметки за 2019 година

1. СЕ УСВОЈУВА Годишната сметка ЈОУДГ,,Рада Поцева,, Кавадарци и посебни сметки: 787, 903, 603 за 2019 година, донесени на седница на Управен Одбор на ООУ,, ЈОУДГ,,Рада Поцева,, Кавадарци одржана на ден 17.02.2020 година.

2. Заклучокот влегува во сила со денот со денот на донесувањето, а ке се објави во ,,Службен Гласник на Општина Кавадарци,,.

Бр.08-1458/13
13.03.2020 година
К А В А Д А Р Ц И

СОВЕТ НА ОПШТИНА КАВАДАРЦИ
Претседател,
Ристо Сакалиев

	1	2

Период Контролор

5	1	0	0	4	0	2	2	3	2	7	7	3	2	0	1	0	2	4	6	1	7	8	7	1	9
1	2	3	4	5	6	7	8	9	10	11	12	13	14	15	16	17	18	19	20	21	22	23	24	25	26

Вид. раб. Идентификационен број Резервни кодекси

Назив на субјектот____ЈОУДГ Рада Поцева___________________________________
Адреса, седиште и телефон___Браќа Џунови 11А Кавадарци 043/412-097______
Единствен даночен број___4011974103440______________________________

(корисници на средства од Буџетот)

ПРИХОДИ И РАСХОДИ

во текот на годината - Биланс на приходите и расходите

од 1 јануари до 31 Декември 2019 година

(во денари)

Ред. бр.	Група на сметки или сметка	П О З И Ц И Ј А	Ознака на АОП	И з н о с	
				Претходна година	Тековна година
1	2	3	4	5	6
		РАСХОДИ: **I. ТЕКОВНИ РАСХОДИ** (002+007+012+020+024+029+033+039)	001	12.208.813	12.956.889
		а) ПЛАТИ И НАДОМЕСТОЦИ (од 003 до 006)	002		
1.	401	Плати и надоместоци	003		
2.	402	Придонеси за социјално осигурување	004		
3.	403	Останати придонеси од плати	005		
4.	404	Надоместоци	006		
		б) РЕЗЕРВИ И НЕДЕФИНИРАНИ РАСХОДИ (од 008 до 011)	007		
5.	411	Финансирање на нови програми и потпрограми	008		
6.	412	Постојана резерва (непредвидливи расходи)	009		
7.	413	Тековни резерви (разновидни расходи)	010		
8.	414	Резерви за капитални расходи	011		
		в) СТОКИ И УСЛУГИ (од 013 до 019)	012	12.208.813	12.956.889
9.	420	Патни и дневни расходи	013	120.460	79.680
10.	421	Комунални услуги, греење, комуникација и транспорт	014	1.516.735	1.759.699

Ред. бр.	Група на сметки или сметка	П О З И Ц И Ј А	Ознака на АОП	И з н о с	
				Претходна година	Тековна година
1	2	3	4	5	6
11.	423	Материјали и ситен инвентар	015	8.936.963	8.685.178
12.	424	Поправки и тековно одржување	016	734.118	1.512.244
13.	425	Договорни услуги	017	688.866	665.490
14.	426	Други тековни расходи	018	211.671	254.598
15.	427	Привремени вработувања	019		
		г) ТЕКОВНИ ТРАНСФЕРИ ДО ВОНБУЏЕТСКИ ФОНДОВИ (од 021 до 023)	020		
16.	431	Трансфери до Фондот за ПИОМ	021		
17.	432	Трансфери до Агенцијата за вработување	022		
18.	433	Трансфери до Фондот за здравствено осигурување	023		
		д) ТЕКОВНИ ТРАНСФЕРИ ДО ЕЛС (од 025 до 028)	024		
19.	441	Дотации од ДДВ	025		
20.	442	Наменски дотации	026		
21.	443	Блок дотации	027		
22.	444	Дотации за делегирани одделни надлежности	028		
		ѓ) КАМАТНИ ПЛАЌАЊА (од 030 до 032)	029		
23.	451	Каматни плаќања кон нерезидентни кредитори	030		
24.	452	Каматни плаќања кон домашни кредитори	031		
25.	453	Каматни плаќања кон други нивоа на власт	032		
		е) СУБВЕНЦИИ И ТРАНСФЕРИ (од 034 до 038)	033		
26.	461	Субвенции за јавни претпријатија	034		
27.	462	Субвенции за приватни претпријатија	035		
28.	463	Трансфери до невладини организации	036		
29.	464	Разни трансфери	037		
30.	465	Исплати по извршни исправи	038		
		ж) СОЦИЈАЛНИ БЕНЕФИЦИИ (од 040 до 043)	039		
31.	471	Социјални надоместоци	040		
32.	472	Плаќања на бенефиции од Фондот за ПИОМ	041		
33.	473	Плаќање на надоместоци од Агенцијата за вработување	042		
34.	474	Плаќање на надоместоци од Фондот за здравствено осигурување	043		

Ред. бр.	Група на сметки или сметка	П О З И Ц И Ј А	Ознака на АОП	И з н о с	
				Претходна година	Тековна година
1	2	3	4	5	6
		II. КАПИТАЛНИ РАСХОДИ (од 045 до 054)	044	397.217	11.792.692
35.	480	Купување на опрема и машини	045	186.987	225.012
36.	481	Градежни објекти	046		
37.	482	Други градежни објекти	047		11.189.280
38.	483	Купување на мебел	048	210.230	378.400
39	484	Стратешки стоки и други резерви	049		
40.	485	Вложувања и нефинансиски средства	050		
41.	486	Купување на возила	051		
42.	487	Капитални трансфери до вонбуџетски фондови	052		
43.	488	Капитални дотации до ЕЛС	053		
44.	489	Капитални субвенции за претпријатија и невладини организации	054		
		III. ОТПЛАТА НА ГЛАВНИНА (од 056 до 058)	055		
45.	491	Отплата на главнина до нерезидентни кредитори	056		
46.	492	Отплата на главнина кон домашни институции	057		
47.	493	Отплата на главнина до други нивоа на власт	058		
		А.ВКУПНО РАСХОДИ (001 + 044 + 055)	059	12.606.030	24.749.581
		Б.ОСТВАРЕН ВИШОК НА ПРИХОДИ-ДОБИВКА ПРЕД ОДАНОЧУВАЊЕ (103 минус 059)	060	3.072.945	7.991.612
48.	811, 812 и 813	**В. ДАНОЦИ, ПРИДОНЕСИ И ДРУГИ ДАВАЧКИ ОД ВИШОКОТ НА ПРИХОДИТЕ – ДОБИВКАТА ПРЕД ОДАНОЧУВАЊЕ**	061		3.413
		Г. НЕТО ВИШОК НА ПРИХОДИ-ДОБИВКА ПО ОДАНОЧУВАЊЕ (060 минус 061)	062	3.072.945	7.988.199
		Д. РАСПОРЕДУВАЊЕ НА НЕТО ВИШОКОТ НА ПРИХОДИТЕ-ДОБИВКАТА (од 064 до 066)	063	10.122.996	7.988.199
49.	830	За покривање на загуба	064		
50.	831	За поврат во буџетот односно фондот	065		
51.	833	За пренос во наредната година	066	10.122.996	7.988.199

Ред. бр.	Група на сметки или сметка	П О З И Ц И Ј А	Ознака на АОП	И з н о с	
				Претходна година	Тековна година
1	2	3	4	5	6
		Ѓ. ВКУПНО (059+060) = 105 ако 061 е поголемо од 060 тогаш (059+061) = 105	067	15.678.975	32.741.193
		П Р И Х О Д И: **I. ДАНОЧНИ ПРИХОДИ** (од 069 до 076)	068		
52.	711	Данок од доход, од добивка и од капитални добивки	069		
53.	712	Придонеси за социјално осигурување	070		
54.	713	Даноци од имот	071		
55.	714	Домашни даноци на стоки и услуги	072		
56.	715	Данок од меѓународна трговија и трансакции (царини и давачки)	073		
57.	716	Еднократни посебни такси	074		
58.	717	Даноци на специфични услуги	075		
59.	718	Такси за користење или дозволи за вршење на дејност	076		
		II.НЕДАНОЧНИ ПРИХОДИ (од 078 до 082)	077	15.678.975	32.741.193
60.	721	Претприемачки приход и приход од имот	078		
61.	722	Глоби, судски и административни такси	079		
62.	723	Такси и надоместоци	080	15.678.975	32.741.193
63.	724	Други владини услуги	081		
64.	725	Други неданочни приходи	082		
		III.КАПИТАЛНИ ПРИХОДИ (од 083 до 087)	083		
65.	731	Продажба на капитални средства	084		
66.	732	Продажба на стоки	085		
67.	733	Продажба на земјиште и нематеријални вложувања	086		
68.	734	Приходи од дивиденди	087		
		IV. **ТРАНСФЕРИ И ДОНАЦИИ** (од 089 до 092)	088		

Ред. бр.	Група на сметки или сметка	П О З И Ц И Ј А	Ознака на АОП	И з н о с	
				Претходна година	Тековна година
1	2	3	4	5	6
69.	741	Трансфери од други нивоа на власт	089		
70.	742	Донации од странство	090		
71	743	Капитални донации	091		
72.	744	Тековни донации	092		
		V. ДОМАШНО ЗАДОЛЖУВАЊЕ (од 094 до 096)	093		
73.	751	Краткорочни позајмици од земјата	094		
74.	753	Долгорочни обврзници	095		
75.	754	Друго домашно задолжување	096		
		VI. ЗАДОЛЖУВАЊЕ ВО СТРАНСТВО (од 098 до 100)	097		
76.	761	Меѓународни развојни агенции	098		
77.	762	Странски влади	099		
78.	769	Други задолжувања во странство	100		
79.	771	**VII. ПРОДАЖБА НА ХАРТИИ ОД ВРЕДНОСТ** Продажба на хартии од вредност	101		
80.	781	**VIII. ПРИХОДИ ОД ОТПЛАТА НА ЗАЕМИ** Приходи од наплатени дадени заеми	102		
		А. ВКУПНО ПРИХОДИ (068+077+083+088+093+097+101+102)	103	15.678.975	32.741.193
81.	890	**Б. НЕПОКРИЕНИ РАСХОДИ** (059+ 061 минус 103)	104		
		В. ВКУПНО: (103+104 = 067)	105	15.678.975	32.741.193
82.		**Г. ПОСЕБНИ ПОДАТОЦИ:** Просечен број на вработени врз основа на часовите на работа во пресметковниот период (цел број)	106		

Во__________

На ден_______

Лице одговорно за составување на билансот

____

М.П.

Раководител

____

	1	2

Период

Контролор

5	1	0	0	4	0	2	2	3	2	7	7	3	2	0	1	0	2	4	6	1	7	8	7	1	9
1	2	3	4	5	6	7	8	9	10	11	12	13	14	15	16	17	18	19	20	21	22	23	24	25	26

Вид. раб. Идентификационен број Резервни кодекси

Назив на субјектот___ЈОУДГ Рада Поцева_________________________________

Адреса, седиште и телефон_Браќа Џунови 11А__Кавадарци__043/412-097_______

Единствен даночен број__4011974103440___________________________________

Назив на корисникот

БИЛАНС НА СОСТОЈБА

на ден 31-12-2019 **година**

(во денари)

Ред. бр.	Група на сметки или сметка	П О З И Ц И Ј А	Ознака на АОП	И з но с			
				Претходна година	Тековна година		
					Бруто	Исправка на вредност	Нето (6-7)
1	2	3	4	5	6	7	8
		А) АКТИВА: ПОСТОЈАНИ СРЕДСТВА (112+113+114+122+123)	**111**				
1.	00	**I. НЕМАТЕРИЈАЛНИ СРЕДСТВА**	**112**				
2.	010,011,012 и 015	**II. МАТЕРИЈАЛНИ ДОБРА И ПРИРОДНИ БОГАТСТВА**	**113**				
		III. МАТЕРИЈАЛНИ СРЕДСТВА (115 ДО 121)	**114**				
3.	020 и 029д	**Градежни објекти**	**115**				
4.	021 и 029д	**Станови и деловни објекти**	**116**				

Ред. бр.	Група на сметки или сметка	П О З И Ц И Ј А	Ознака на АОП	И з но с			
				Претходна година	Тековна година		
					Бруто	Исправка на вредност	Нето (6-7)
1	2	3	4	5	6	7	8
5.	022 и 029	**Опрема**	**117**				
6.	023 и 029д	**Повеќегодишни насади**	**118**				
7.	024 и 029д	**Основно стадо**	**119**				
8.	025 и 029	**Други материјални средства**	**120**				
9.	026 и 029д	**Аванси за материјални средств**	**121**				
10.	030	**III -1. МАТЕРИЈАЛНИ СРЕДСТВА ВО ПОДГОТОВКА**	**122**				
11.	04	**IV.ДОЛГОРОЧНИ КРЕДИТИ И ПОЗАЈМИЦИ ДАДЕНИ ВО ЗЕМЈАТА И СТРАНСТВО И ОРОЧЕНИ СРЕДСТВА**	**123**				
		Б) ПАРИЧНИ СРЕДСТВА И ПОБАРУВАЊА (125+134+135+140+141+142+143+144+145+146)	**124**	**23.795.493**	**83.195.378**	**66.046.032**	**17.149.346**
		I. ПАРИЧНИ СРЕДСТВА (126 до 133)	**125**	**16.309.827**	**32.911.272**	**24.882.630**	**8.028.642**
12.	100	**Сметка**	**126**	**16.280.708**	**32.744.153**	**24.752.541**	**7.991.612**
13.	101	**Благајна**	**127**	**4.169**	**167.119**	**130.089**	**37.030**
14.	102	**Издвоени парични средства**	**128**	**24.950**			
15.	103	**Отворени акредитиви**	**129**				
16.	104	**Девизна сметка**	**130**				
17.	105	**Девизни акредитиви**	**131**				
18.	106	**Девизна благајна**	**132**				

Ред. бр.	Група на сметки или сметка	П О З И Ц И Ј А	Ознака на АОП	И з но с			
				Претходна година	Тековна година		
					Бруто	Исправка на вредност	Нето (6-7)
1	2	3	4	5	6	7	8
19.	108	**Други парични средства**	**133**				
20.	11	**II. ХАРТИИ ОД ВРЕДНОСТ**	**134**				
		III. ПОБАРУВАЊА (136 до 139)	**135**	**6.690.763**	**24.682.969**	**16.438.381**	**8.244.588**
21.	120	**Побарувања од буџетот**	**136**				
22.	121	**Побарувања од фондот**	**137**				
23.	122 и 129д	**Побарувања од купувачи во земјата**	**138**	**6.690.763**	**24.682.969**	**16.438.381**	**8.244.588**
24.	123 и 129д	**Побарувања од купувачи во странство**	**139**				
25.	13	**IV. ПОБАРУВАЊА ЗА ДАДЕНИ АВАНСИ, ДЕПОЗИТИ И КАУЦИИ**	**140**				
26.	14	**V. КРАТКОРОЧНИ ФИНАСИСКИ ПОБАРУВАЊА**	**141**				
27.	15	**VI. ПОБАРУВАЊА ОД ВРАБОТЕНИТЕ**	**142**				
28.	16	**VII. ФИНАСИСКИ ПРЕСМЕТКОВНИ ОДНОСИ**	**143**				
29.	17	**VIII. ПОБАРУВАЊА ОД ДРЖАВАТА И ДРУГИ ИНСТИТУЦИИ**	**144**				
30.	190 до 197	**IX. АКТИВНИ ВРЕМЕНСКИ РАЗГРАНИЧУВАЊА**	**145**				
31.	198	**Други активни временски разгарничувања**	**146**	**794.903**	**25.601.137**	**24.725.021**	**876.116**
		В) МАТЕРИЈАЛИ, РЕЗЕРВНИ ДЕЛОВИ И СИТЕН ИНВЕНТАР (148 до 153)	**147**	**201.187**	**7.660.425**	**7.453.358**	**207.067**
32.	31	**Материјали**	**148**	**201.187**	**7.660.425**	**7.453.358**	**207.067**

Ред. бр.	Група на сметки или сметка	П О З И Ц И Ј А	Ознака на АОП	И з но с			
				Претходна година	Тековна година		
					Бруто	Исправка на вредност	Нето (6-7)
1	2	3	4	5	6	7	8
33.	32	**Резервни делови**	**149**				
34.	36	**Ситен инвентар**	**150**				
35.	60	**Производство**	**151**				
36.	63	**Готови производи**	**152**				
37.	65,66 и 67	**Стоки, аванси, депозити и кауции**	**153**				
		Г) НЕПОКРИЕНИ РАСХОДИ И ДРУГИ ДОЛГОРОЧНИ КРЕДИТИ И ЗАЕМИ(155 до 157)	**154**				
38.	090	**Непокриени расходи од поранешни години**	**155**				
39	092	**Непокриени расходи**	**156**				
40.	095	**Примени долгорочни кредити и заеми**	**157**				
41.	08	**III. ДРУГИ СРЕДСТВА**	**158**				
		ВКУПНА АКТИВА (111+124+147+154+158)	**159**	**23.996.680**	**90.855.803**	**73.499.390**	**17.356.413**
42.	990 до 994	**ВОНБИЛАНСНА ЕВИДЕНЦИЈА-АКТИВА**	**160**				

Ред. бр.	Група на сметки или сметка	П О З И Ц И Ј А	Ознака на АОП	И з но с	
				Претходна година(почетна состојба) (тековна година)	Износ на денот на билансирање
1	2	3	4	5	6
		I. ПАСИВА: ИЗВОРИ НА КАПИТАЛНИ СРЕДСТВА (162+163)	**161**	**201.187**	**207.067**
43.	900	**Државен -јавен капитал**	**162**		
44.	901	**Останат капитал(залихи на материјали, резервни делови, ситен инвентар и хартии од вредност**	**163**	**201.187**	**207.067**
45.	91	**II Ревалоризациона резерва**	**164**		
		III. ДОЛГОРОЧНИ ОБВРСКИ (166 до 172)	**165**		
46.	920	**Обврски по долгорочни кредити**	**166**		
47.	922	**Вложувања од странски лица**	**167**		
48.	923	**Кредити од банки во земјата**	**168**		
49.	924	**Други кредити во земјата**	**169**		
50.	925	**Кредити од странство**	**170**		
51.	927	**Долгорочни обврски за примени депозити и кауции**	**171**		
52.	928	**Други долгорочни обврски**	**172**		
		IV. ТЕКОВНИ ОБВРСКИ (174+175+180+181+189+195+196+197+198)	**173**	**23.795.493**	**17.149.346**
53.	21	**а) Краткорочни обврски по основ на хартии од вредност**	**174**		

Ред. бр.	Група на сметки или сметка	П О З И Ц И Ј А	Ознака на АОП	И з но с	
				Претходна година(почетна состојба) (тековна година)	Износ на денот на билансирање
1	2	3	4	5	6
		б) Краткорочни обрски спрема добавувачи (176 до 179)	175	794.903	876.116
54.	220	Обврски спрема добавувачи во земјата	176	794.903	876.116
55.	221	Обврски спрема добавувачи во странство	177		
56.	224	Обврски спрема добавувачи за нефактурирани стоки, материјали и услуги	178		
57.	225	Обврски спрема добавувачи - граѓани	179		
58.	23	в) Примени аванси, депозити и кауции	180		
		г) Краткорочни финасиски обврски (182 до 188)	181		
59.	240	Обврски од заедничко работење со субјектите	182		
60.	241	Обврски за кредити во земјата	183		
61.	242	Обврски за кредити во странаство	184		
62.	243	Обврски за вложени средства во земјата	185		
63.	245	Други краткорочни финасиски обврски	186		
64.	246	Обврски спрема работниците	187		
65.	247	Обврски по запирање на работниците	188		

Ред. бр.	Група на сметки или сметка	П О З И Ц И Ј А	Ознака на АОП	Износ	
				Претходна година(почетна состојба) (тековна година)	Износ на денот на билансирање
1	2	3	4	5	6
		д) Обврски спрема државата и други институцииза (190 до 194)	**189**		
66.	250	**Обврски за данок на додадена вредност**	**190**		
	251	**Обврски за акцизи**	**191**		
67.	252	**Обврски за царини и царински давачки**	**192**		
68.	253	**Обврски за даноци и придонеси по договор за дело и авторско дело**	**193**		
69.	255	**Обврски за други даноци и придонеси**	**194**		
70.	26	**ѓ) Финасиски и пресметковни односи**	**195**		
71	27	**е) Обврски за даноци и придонеси од добивка**	**196**		
72.	28	**ж) Краткорочни обврски за плати и други обврски спрема вработените**	**197**		
73.	29	**з) Пасивни временски разграничувања**	**198**	**23.000.590**	**16.273.230**
74.	98	**IV. ИЗВОРИ НА ДРУГИ СРЕДСТВА Извори на други средства**	**199**		
		ВКУПНА ПАСИВА (161+164+165+173+199)	**200**	**23.996.680**	**17.356.413**
75.	955 до 999	**ВОНБИЛАНСНА ЕВИДЕНЦИЈА - ПАСИВА**	**201**		

Во__________ Лице одговорно засоставување на билансот М.П. Раководител

Наден_______

	1	2

Период

Контролор

5	1	0	0	4	0	2	2	3	2	7	7	3	2	0	1	0	2	4	6	1	9	0	3	1	3
1	2	3	4	5	6	7	8	9	10	11	12	13	14	15	16	17	18	19	20	21	22	23	24	25	26

Вид. раб. Идентификационен број Резервни кодекси

Назив на субјектот___ЈОУДГ Рада Поцева___________________________________

Адреса, седиште и телефон_Браќа Џунови 11А__Кавадарци__043/412-097_______

Единствен даночен број__4011974103440____________________________________

Назив на корисникот

БИЛАНС НА СОСТОЈБА

на ден 31-12-2019 **година**

(во денари)

Ред. бр.	Група на сметки или сметка	П О З И Ц И Ј А	Ознака на АОП	И з но с			
				Претходна година	Тековна година		
					Бруто	Исправка на вредност	Нето (6-7)
1	2	3	4	5	6	7	8
		А) АКТИВА: ПОСТОЈАНИ СРЕДСТВА (112+113+114+122+123)	**111**	**59.051.177**	**132.698.100**	**42.945.374**	**89.752.726**
1.	00	**I. НЕМАТЕРИЈАЛНИ СРЕДСТВА**	**112**				
2.	010,011,012 и 015	**II. МАТЕРИЈАЛНИ ДОБРА И ПРИРОДНИ БОГАТСТВА**	**113**				
		III. МАТЕРИЈАЛНИ СРЕДСТВА (115 ДО 121)	**114**	**59.051.177**	**132.698.100**	**42.945.374**	**89.752.726**
3.	020 и 029д	**Градежни објекти**	**115**	**55.972.716**	**112.042.588**	**26.012.788**	**86.029.800**
4.	021 и 029д	**Станови и деловни објекти**	**116**				

Ред. бр.	Група на сметки или сметка	П О З И Ц И Ј А	Ознака на АОП	И з но с			
				Претходна година	Тековна година		
					Бруто	Исправка на вредност	Нето (6-7)
1	2	3	4	5	6	7	8
5.	022 и 029	**Опрема**	**117**	**3.078.461**	**20.655.512**	**16.932.586**	**3.722.926**
6.	023 и 029д	**Повеќегодишни насади**	**118**				
7.	024 и 029д	**Основно стадо**	**119**				
8.	025 и 029	**Други материјални средства**	**120**				
9.	026 и 029д	**Аванси за материјални средств**	**121**				
10.	030	**III -1. МАТЕРИЈАЛНИ СРЕДСТВА ВО ПОДГОТОВКА**	**122**				
11.	04	**IV.ДОЛГОРОЧНИ КРЕДИТИ И ПОЗАЈМИЦИ ДАДЕНИ ВО ЗЕМЈАТА И СТРАНСТВО И ОРОЧЕНИ СРЕДСТВА**	**123**				
		Б) ПАРИЧНИ СРЕДСТВА И ПОБАРУВАЊА (125+134+135+140+141+142+143+144+145+146)	**124**	**3.036.386**	**119.658.375**	**115.626.221**	**4.032.154**
		I. ПАРИЧНИ СРЕДСТВА (126 до 133)	**125**		**58.087.450**	**58.087.450**	
12.	100	**Сметка**	**126**		**58.087.450**	**58.087.450**	
13.	101	**Благајна**	**127**				
14.	102	**Издвоени парични средства**	**128**				
15.	103	**Отворени акредитиви**	**129**				
16.	104	**Девизна сметка**	**130**				
17.	105	**Девизни акредитиви**	**131**				
18.	106	**Девизна благајна**	**132**				

Ред. бр.	Група на сметки или сметка	П О З И Ц И Ј А	Ознака на АОП	И з н о с			
				Претходна година	Тековна година		
					Бруто	Исправка на вредност	Нето (6-7)
1	2	3	4	5	6	7	8
19.	108	**Други парични средства**	**133**				
20.	11	**II. ХАРТИИ ОД ВРЕДНОСТ**	**134**				
		III. ПОБАРУВАЊА (136 до 139)	**135**				
21.	120	**Побарувања од буџетот**	**136**				
22.	121	**Побарувања од фондот**	**137**				
23.	122 и 129д	**Побарувања од купувачи во земјата**	**138**				
24.	123 и 129д	**Побарувања од купувачи во странство**	**139**				
25.	13	**IV. ПОБАРУВАЊА ЗА ДАДЕНИ АВАНСИ, ДЕПОЗИТИ И КАУЦИИ**	**140**				
26.	14	**V. КРАТКОРОЧНИ ФИНАСИСКИ ПОБАРУВАЊА**	**141**				
27.	15	**VI. ПОБАРУВАЊА ОД ВРАБОТЕНИТЕ**	**142**				
28.	16	**VII. ФИНАСИСКИ ПРЕСМЕТКОВНИ ОДНОСИ**	**143**				
29.	17	**VIII. ПОБАРУВАЊА ОД ДРЖАВАТА И ДРУГИ ИНСТИТУЦИИ**	**144**				
30.	190 до 197	**IX. АКТИВНИ ВРЕМЕНСКИ РАЗГРАНИЧУВАЊА**	**145**				
31.	198	**Други активни временски разгарничувања**	**146**	**3.036.386**	**61.570.925**	**57.538.771**	**4.032.154**
		В) МАТЕРИЈАЛИ, РЕЗЕРВНИ ДЕЛОВИ И СИТЕН ИНВЕНТАР (148 до 153)	**147**		**3.775.599**	**3.775.599**	
32.	31	**Материјали**	**148**				

Ред. бр.	Група на сметки или сметка	П О З И Ц И Ј А	Ознака на АОП	И з но с			
				Претходна година	Тековна година		
					Бруто	Исправка на вредност	Нето (6-7)
1	2	3	4	5	6	7	8
33.	32	**Резервни делови**	**149**				
34.	36	**Ситен инвентар**	**150**		**3.775.599**	**3.775.599**	
35.	60	**Производство**	**151**				
36.	63	**Готови производи**	**152**				
37.	65,66 и 67	**Стоки, аванси, депозити и кауции**	**153**				
		Г) НЕПОКРИЕНИ РАСХОДИ И ДРУГИ ДОЛГОРОЧНИ КРЕДИТИ И ЗАЕМИ(155 до 157)	**154**				
38.	090	**Непокриени расходи од поранешни години**	**155**				
39	092	**Непокриени расходи**	**156**				
40.	095	**Примени долгорочни кредити и заеми**	**157**				
41.	08	**III. ДРУГИ СРЕДСТВА**	**158**				
		ВКУПНА АКТИВА (111+124+147+154+158)	**159**	**62.087.563**	**256.132.074**	**162.347.194**	**93.784.880**
42.	990 до 994	**ВОНБИЛАНСНА ЕВИДЕНЦИЈА-АКТИВА**	**160**				

Ред. бр.	Група на сметки или сметка	П О З И Ц И Ј А	Ознака на АОП	И з но с	
				Претходна година(почетна состојба) (тековна година)	Износ на денот на билансирање
1	2	3	4	5	6
		I. ПАСИВА: ИЗВОРИ НА КАПИТАЛНИ СРЕДСТВА (162+163)	**161**	**59.051.177**	**89.752.726**
43.	900	**Државен -јавен капитал**	**162**	**59.051.177**	**89.752.726**
44.	901	**Останат капитал(залихи на материјали, резервни делови, ситен инвентар и хартии од вредност**	**163**		
45.	91	**II Ревалоризациона резерва**	**164**		
		III. ДОЛГОРОЧНИ ОБВРСКИ (166 до 172)	**165**		
46.	920	**Обврски по долгорочни кредити**	**166**		
47.	922	**Вложувања од странски лица**	**167**		
48.	923	**Кредити од банки во земјата**	**168**		
49.	924	**Други кредити во земјата**	**169**		
50.	925	**Кредити од странство**	**170**		
51.	927	**Долгорочни обврски за примени депозити и кауции**	**171**		
52.	928	**Други долгорочни обврски**	**172**		
		IV. ТЕКОВНИ ОБВРСКИ (174+175+180+181+189+195+196+197+198)	**173**	**3.036.386**	**4.032.154**
53.	21	**а) Краткорочни обврски по основ на хартии од вредност**	**174**		

Ред. бр.	Група на сметки или сметка	П О З И Ц И Ј А	Ознака на АОП	И з но с	
				Претходна година(почетна состојба) (тековна година)	Износ на денот на билансирање
1	2	3	4	5	6
		б) Краткорочни обрски спрема добавувачи (176 до 179)	**175**	**51.082**	**51.653**
54.	220	**Обврски спрема добавувачи во земјата**	**176**	**51.082**	**51.653**
55.	221	**Обврски спрема добавувачи во странство**	**177**		
56.	224	**Обврски спрема добавувачи за нефактурирани стоки, материјали и услуги**	**178**		
57.	225	**Обврски спрема добавувачи - граѓани**	**179**		
58.	23	**в) Примени аванси, депозити и кауции**	**180**		
		г) Краткорочни финасиски обврски (182 до 188)	**181**		
59.	240	**Обврски од заедничко работење со субјектите**	**182**		
60.	241	**Обврски за кредити во земјата**	**183**		
61.	242	**Обврски за кредити во странаство**	**184**		
62.	243	**Обврски за вложени средства во земјата**	**185**		
63.	245	**Други краткорочни финасиски обврски**	**186**		
64.	246	**Обврски спрема работниците**	**187**		
65.	247	**Обврски по запирање на работниците**	**188**		

Ред. бр.	Група на сметки или сметка	П О З И Ц И Ј А	Ознака на АОП	И з но с	
				Претходна година(почетна состојба) (тековна година)	Износ на денот на билансирање
1	2	3	4	5	6
		д) Обврски спрема државата и други институцииза (190 до 194)	**189**		
66.	250	**Обврски за данок на додадена вредност**	**190**		
	251	**Обврски за акцизи**	**191**		
67.	252	**Обврски за царини и царински давачки**	**192**		
68.	253	**Обврски за даноци и придонеси по договор за дело и авторско дело**	**193**		
69.	255	**Обврски за други даноци и придонеси**	**194**		
70.	26	**ѓ) Финасиски и пресметковни односи**	**195**		
71	27	**е) Обврски за даноци и придонеси од добивка**	**196**		
72.	28	**ж) Краткорочни обврски за плати и други обврски спрема вработените**	**197**	**2.985.304**	**3.980.501**
73.	29	**з) Пасивни временски разграничувања**	**198**		
74.	98	**IV. ИЗВОРИ НА ДРУГИ СРЕДСТВА Извори на други средства**	**199**		
		ВКУПНА ПАСИВА (161+164+165+173+199)	**200**	**62.087.563**	**93.784.880**
75.	955 до 999	**ВОНБИЛАНСНА ЕВИДЕНЦИЈА - ПАСИВА**	**201**		

Во__________ Лице одговорно засоставување на билансот М.П. Раководител

Наден_______

	1	2

Период

Контролор

5	1	0	0	4	0	2	2	3	2	7	7	3	2	0	1	0	2	4	6	1	9	0	3	1	3
1	2	3	4	5	6	7	8	9	10	11	12	13	14	15	16	17	18	19	20	21	22	23	24	25	26

Вид. раб. — Идентификационен број — Резервни кодекси

Назив на субјектот____ЈОУДГ Рада Поцева__________________________________
Адреса, седиште и телефон___Браќа Џунови 11А Кавадарци 043/412-097______
Единствен даночен број___4011974103440______________________________

(корисници на средства од Буџетот)

ПРИХОДИ И РАСХОДИ

во текот на годината - Биланс на приходите и расходите

од 1 јануари до 31 Декември 2019 година

(во денари)

Ред. бр.	Група на сметки или сметка	П О З И Ц И Ј А	Ознака на АОП	И з н о с	
				Претходна година	Тековна година
1	2	3	4	5	6
		РАСХОДИ: **I. ТЕКОВНИ РАСХОДИ** (002+007+012+020+024+029+033+039)	001	36.195.462	44.431.256
		а) ПЛАТИ И НАДОМЕСТОЦИ (од 003 до 006)	002	31.673.059	40.289.628
1.	401	Плати и надоместоци	003	23.118.525	29.224.242
2.	402	Придонеси за социјално осигурување	004	8.554.534	11.065.386
3.	403	Останати придонеси од плати	005		
4.	404	Надоместоци	006		
		б) РЕЗЕРВИ И НЕДЕФИНИРАНИ РАСХОДИ (од 008 до 011)	007		
5.	411	Финансирање на нови програми и потпрограми	008		
6.	412	Постојана резерва (непредвидливи расходи)	009		
7.	413	Тековни резерви (разновидни расходи)	010		
8.	414	Резерви за капитални расходи	011		
		в) СТОКИ И УСЛУГИ (од 013 до 019)	012	4.522.403	4.141.628
9.	420	Патни и дневни расходи	013		
10.	421	Комунални услуги, греење, комуникација и транспорт	014	1.700.000	1.843.402

Ред. бр.	Група на сметки или сметка	П О З И Ц И Ј А	Ознака на АОП	И з н о с	
				Претходна година	Тековна година
1	2	3	4	5	6
11.	423	Материјали и ситен инвентар	015		
12.	424	Поправки и тековно одржување	016	2.336.813	1.749.534
13.	425	Договорни услуги	017	485.590	548.692
14.	426	Други тековни расходи	018		
15.	427	Привремени вработувања	019		
		г) ТЕКОВНИ ТРАНСФЕРИ ДО ВОНБУЏЕТСКИ ФОНДОВИ (од 021 до 023)	020		
16.	431	Трансфери до Фондот за ПИОМ	021		
17.	432	Трансфери до Агенцијата за вработување	022		
18.	433	Трансфери до Фондот за здравствено осигурување	023		
		д) ТЕКОВНИ ТРАНСФЕРИ ДО ЕЛС (од 025 до 028)	024		
19.	441	Дотации од ДДВ	025		
20.	442	Наменски дотации	026		
21.	443	Блок дотации	027		
22.	444	Дотации за делегирани одделни надлежности	028		
		ѓ) КАМАТНИ ПЛАЌАЊА (од 030 до 032)	029		
23.	451	Каматни плаќања кон нерезидентни кредитори	030		
24.	452	Каматни плаќања кон домашни кредитори	031		
25.	453	Каматни плаќања кон други нивоа на власт	032		
		е) СУБВЕНЦИИ И ТРАНСФЕРИ (од 034 до 038)	033		
26.	461	Субвенции за јавни претпријатија	034		
27.	462	Субвенции за приватни претпријатија	035		
28.	463	Трансфери до невладини организации	036		
29.	464	Разни трансфери	037		
30.	465	Исплати по извршни исправи	038		
		ж) СОЦИЈАЛНИ БЕНЕФИЦИИ (од 040 до 043)	039		
31.	471	Социјални надоместоци	040		
32.	472	Плаќања на бенефиции од Фондот за ПИОМ	041		
33.	473	Плаќање на надоместоци од Агенцијата за вработување	042		
34.	474	Плаќање на надоместоци од Фондот за здравствено осигурување	043		

Ред. бр.	Група на сметки или сметка	ПОЗИЦИЈА	Ознака на АОП	Износ	
				Претходна година	Тековна година
1	2	3	4	5	6
		II. КАПИТАЛНИ РАСХОДИ (од 045 до 054)	044	2.914.999	13.656.194
35.	480	Купување на опрема и машини	045	1.009.511	1.878.194
36.	481	Градежни објекти	046		
37.	482	Други градежни објекти	047	1.000.000	11.000.000
38.	483	Купување на мебел	048	905.488	778.000
39	484	Стратешки стоки и други резерви	049		
40.	485	Вложувања и нефинансиски средства	050		
41.	486	Купување на возила	051		
42.	487	Капитални трансфери до вонбуџетски фондови	052		
43.	488	Капитални дотации до ЕЛС	053		
44.	489	Капитални субвенции за претпријатија и невладини организации	054		
		III. ОТПЛАТА НА ГЛАВНИНА (од 056 до 058)	055		
45.	491	Отплата на главнина до нерезидентни кредитори	056		
46.	492	Отплата на главнина кон домашни институции	057		
47.	493	Отплата на главнина до други нивоа на власт	058		
		А.ВКУПНО РАСХОДИ (001 + 044 + 055)	059	39.110.461	58.087.450
		Б.ОСТВАРЕН ВИШОК НА ПРИХОДИ-ДОБИВКА ПРЕД ОДАНОЧУВАЊЕ (103 минус 059)	060		
48.	811, 812 и 813	**В. ДАНОЦИ, ПРИДОНЕСИ И ДРУГИ ДАВАЧКИ ОД ВИШОКОТ НА ПРИХОДИТЕ – ДОБИВКАТА ПРЕД ОДАНОЧУВАЊЕ**	061		
		Г. НЕТО ВИШОК НА ПРИХОДИ-ДОБИВКА ПО ОДАНОЧУВАЊЕ (060 минус 061)	062		
		Д. РАСПОРЕДУВАЊЕ НА НЕТО ВИШОКОТ НА ПРИХОДИТЕ-ДОБИВКАТА (од 064 до 066)	063		
49.	830	За покривање на загуба	064		
50.	831	За поврат во буџетот односно фондот	065		
51.	833	За пренос во наредната година	066		

Ред. бр.	Група на сметки или сметка	П О З И Ц И Ј А	Ознака на АОП	И з н о с	
				Претходна година	Тековна година
1	2	3	4	5	6
		Ѓ. ВКУПНО (059+060) = 105 ако 061 е поголемо од 060 тогаш (059+061) = 105	067	39.110.461	58.087.450
		П Р И Х О Д И: **I. ДАНОЧНИ ПРИХОДИ** (од 069 до 076)	068		
52.	711	Данок од доход, од добивка и од капитални добивки	069		
53.	712	Придонеси за социјално осигурување	070		
54.	713	Даноци од имот	071		
55.	714	Домашни даноци на стоки и услуги	072		
56.	715	Данок од меѓународна трговија и трансакции (царини и давачки)	073		
57.	716	Еднократни посебни такси	074		
58.	717	Даноци на специфични услуги	075		
59.	718	Такси за користење или дозволи за вршење на дејност	076		
		II.НЕДАНОЧНИ ПРИХОДИ (од 078 до 082)	077		
60.	721	Претприемачки приход и приход од имот	078		
61.	722	Глоби, судски и административни такси	079		
62.	723	Такси и надоместоци	080		
63.	724	Други владини услуги	081		
64.	725	Други неданочни приходи	082		
		III.КАПИТАЛНИ ПРИХОДИ (од 083 до 087)	083		
65.	731	Продажба на капитални средства	084		
66.	732	Продажба на стоки	085		
67.	733	Продажба на земјиште и нематеријални вложувања	086		
68.	734	Приходи од дивиденди	087		
		IV. **ТРАНСФЕРИ И ДОНАЦИИ** (од 089 до 092)	088	32.840.453	58.087.450

Ред. бр.	Група на сметки или сметка	П О З И Ц И Ј А	Ознака на АОП	И з н о с	
				Претходна година	Тековна година
1	2	3	4	5	6
69.	741	Трансфери од други нивоа на власт	089	32.840.453	58.087.450
70.	742	Донации од странство	090		
71	743	Капитални донации	091		
72.	744	Тековни донации	092		
		V. ДОМАШНО ЗАДОЛЖУВАЊЕ (од 094 до 096)	093		
73.	751	Краткорочни позајмици од земјата	094		
74.	753	Долгорочни обврзници	095		
75.	754	Друго домашно задолжување	096		
		VI. **ЗАДОЛЖУВАЊЕ ВО СТРАНСТВО** (од 098 до 100)	097		
76.	761	Меѓународни развојни агенции	098		
77.	762	Странски влади	099		
78.	769	Други задолжувања во странство	100		
79.	771	**VII. ПРОДАЖБА НА ХАРТИИ ОД ВРЕДНОСТ** Продажба на хартии од вредност	101		
80.	781	VIII. **ПРИХОДИ ОД ОТПЛАТА НА ЗАЕМИ** Приходи од наплатени дадени заеми	102		
		А. ВКУПНО ПРИХОДИ (068+077+083+088+093+097+101+102)	103	32.840.453	58.087.450
81.	890	**Б. НЕПОКРИЕНИ РАСХОДИ** (059+ 061 минус 103)	104	6.270.008	
		В. ВКУПНО: (103+104 = 067)	105	39.110.461	58.087.450
82.		**Г. ПОСЕБНИ ПОДАТОЦИ:** Просечен број на вработени врз основа на часовите на работа во пресметковниот период (цел број)	106	106	123

Во__________

На ден_______

Лице одговорно за составување на билансот

____

М.П.

Раководител

____

	1	2

Период

Контролор

5	1	0	0	4	0	2	2	3	2	7	7	3	2	0	1	0	2	4	6	1	6	0	3	1	1
1	2	3	4	5	6	7	8	9	10	11	12	13	14	15	16	17	18	19	20	21	22	23	24	25	26

Вид. раб. — Идентификационен број — Резервни кодекси

Назив на субјектот____ЈОУДГ Рада Поцева__________________________________
Адреса, седиште и телефон___Браќа Џунови 11А Кавадарци 043/412-097______
Единствен даночен број___4011974103440_____________________________

(корисници на средства од Буџетот)

ПРИХОДИ И РАСХОДИ

во текот на годината **-** Биланс на приходите и расходите

од 1 јануари до 31 Декември 2019 година

(во денари)

Ред. бр.	Група на сметки или сметка	П О З И Ц И Ј А	Ознака на АОП	И з н о с	
				Претходна година	Тековна година
1	2	3	4	5	6
		РАСХОДИ: **I. ТЕКОВНИ РАСХОДИ** (002+007+012+020+024+029+033+039)	001		
		а) ПЛАТИ И НАДОМЕСТОЦИ (од 003 до 006)	002		
1.	401	Плати и надоместоци	003		
2.	402	Придонеси за социјално осигурување	004		
3.	403	Останати придонеси од плати	005		
4.	404	Надоместоци	006		
		б) РЕЗЕРВИ И НЕДЕФИНИРАНИ РАСХОДИ (од 008 до 011)	007		
5.	411	Финансирање на нови програми и потпрограми	008		
6.	412	Постојана резерва (непредвидливи расходи)	009		
7.	413	Тековни резерви (разновидни расходи)	010		
8.	414	Резерви за капитални расходи	011		
		в) СТОКИ И УСЛУГИ (од 013 до 019)	012		
9.	420	Патни и дневни расходи	013		
10.	421	Комунални услуги, греење, комуникација и транспорт	014		

Ред. бр.	Група на сметки или сметка	П О З И Ц И Ј А	Ознака на АОП	И з н о с	
				Претходна година	Тековна година
1	2	3	4	5	6
11.	423	Материјали и ситен инвентар	015		
12.	424	Поправки и тековно одржување	016		
13.	425	Договорни услуги	017		
14.	426	Други тековни расходи	018		
15.	427	Привремени вработувања	019		
		г) ТЕКОВНИ ТРАНСФЕРИ ДО ВОНБУЏЕТСКИ ФОНДОВИ (од 021 до 023)	020		
16.	431	Трансфери до Фондот за ПИОМ	021		
17.	432	Трансфери до Агенцијата за вработување	022		
18.	433	Трансфери до Фондот за здравствено осигурување	023		
		д) ТЕКОВНИ ТРАНСФЕРИ ДО ЕЛС (од 025 до 028)	024		
19.	441	Дотации од ДДВ	025		
20.	442	Наменски дотации	026		
21.	443	Блок дотации	027		
22.	444	Дотации за делегирани одделни надлежности	028		
		ѓ) КАМАТНИ ПЛАЌАЊА (од 030 до 032)	029		
23.	451	Каматни плаќања кон нерезидентни кредитори	030		
24.	452	Каматни плаќања кон домашни кредитори	031		
25.	453	Каматни плаќања кон други нивоа на власт	032		
		е) СУБВЕНЦИИ И ТРАНСФЕРИ (од 034 до 038)	033		
26.	461	Субвенции за јавни претпријатија	034		
27.	462	Субвенции за приватни претпријатија	035		
28.	463	Трансфери до невладини организации	036		
29.	464	Разни трансфери	037		
30.	465	Исплати по извршни исправи	038		
		ж) СОЦИЈАЛНИ БЕНЕФИЦИИ (од 040 до 043)	039		
31.	471	Социјални надоместоци	040		
32.	472	Плаќања на бенефиции од Фондот за ПИОМ	041		
33.	473	Плаќање на надоместоци од Агенцијата за вработување	042		
34.	474	Плаќање на надоместоци од Фондот за здравствено осигурување	043		

Ред. бр.	Група на сметки или сметка	П О З И Ц И Ј А	Ознака на АОП	И з н о с	
				Претходна година	Тековна година
1	2	3	4	5	6
		II. КАПИТАЛНИ РАСХОДИ (од 045 до 054)	044		
35.	480	Купување на опрема и машини	045		
36.	481	Градежни објекти	046		
37.	482	Други градежни објекти	047		
38.	483	Купување на мебел	048		
39	484	Стратешки стоки и други резерви	049		
40.	485	Вложувања и нефинансиски средства	050		
41.	486	Купување на возила	051		
42.	487	Капитални трансфери до вонбуџетски фондови	052		
43.	488	Капитални дотации до ЕЛС	053		
44.	489	Капитални субвенции за претпријатија и невладини организации	054		
		III. ОТПЛАТА НА ГЛАВНИНА (од 056 до 058)	055		
45.	491	Отплата на главнина до нерезидентни кредитори	056		
46.	492	Отплата на главнина кон домашни институции	057		
47.	493	Отплата на главнина до други нивоа на власт	058		
		А.ВКУПНО РАСХОДИ (001 + 044 + 055)	059		
		Б.ОСТВАРЕН ВИШОК НА ПРИХОДИ-ДОБИВКА ПРЕД ОДАНОЧУВАЊЕ (103 минус 059)	060		
48.	811, 812 и 813	**В. ДАНОЦИ, ПРИДОНЕСИ И ДРУГИ ДАВАЧКИ ОД ВИШОКОТ НА ПРИХОДИТЕ – ДОБИВКАТА ПРЕД ОДАНОЧУВАЊЕ**	061		
		Г. НЕТО ВИШОК НА ПРИХОДИ-ДОБИВКА ПО ОДАНОЧУВАЊЕ (060 минус 061)	062		
		Д. РАСПОРЕДУВАЊЕ НА НЕТО ВИШОКОТ НА ПРИХОДИТЕ-ДОБИВКАТА (од 064 до 066)	063		
49.	830	За покривање на загуба	064		
50.	831	За поврат во буџетот односно фондот	065		
51.	833	За пренос во наредната година	066		

Ред. бр.	Група на сметки или сметка	П О З И Ц И Ј А	Ознака на АОП	И з н о с	
				Претходна година	Тековна година
1	2	3	4	5	6
		Ѓ. ВКУПНО (059+060) = 105 ако 061 е поголемо од 060 тогаш (059+061) = 105	067		
		П Р И Х О Д И: **I. ДАНОЧНИ ПРИХОДИ** (од 069 до 076)	068		
52.	711	Данок од доход, од добивка и од капитални добивки	069		
53.	712	Придонеси за социјално осигурување	070		
54.	713	Даноци од имот	071		
55.	714	Домашни даноци на стоки и услуги	072		
56.	715	Данок од меѓународна трговија и трансакции (царини и давачки)	073		
57.	716	Еднократни посебни такси	074		
58.	717	Даноци на специфични услуги	075		
59.	718	Такси за користење или дозволи за вршење на дејност	076		
		II.НЕДАНОЧНИ ПРИХОДИ (од 078 до 082)	077		
60.	721	Претприемачки приход и приход од имот	078		
61.	722	Глоби, судски и административни такси	079		
62.	723	Такси и надоместоци	080		
63.	724	Други владини услуги	081		
64.	725	Други неданочни приходи	082		
		III.КАПИТАЛНИ ПРИХОДИ (од 083 до 087)	083		
65.	731	Продажба на капитални средства	084		
66.	732	Продажба на стоки	085		
67.	733	Продажба на земјиште и нематеријални вложувања	086		
68.	734	Приходи од дивиденди	087		
		IV. **ТРАНСФЕРИ И ДОНАЦИИ** (од 089 до 092)	088		

Ред. бр.	Група на сметки или сметка	П О З И Ц И Ј А	Ознака на АОП	И з н о с	
				Претходна година	Тековна година
1	2	3	4	5	6
69.	741	Трансфери од други нивоа на власт	089		
70.	742	Донации од странство	090		
71	743	Капитални донации	091		
72.	744	Тековни донации	092		
		V. ДОМАШНО ЗАДОЛЖУВАЊЕ (од 094 до 096)	093		
73.	751	Краткорочни позајмици од земјата	094		
74.	753	Долгорочни обврзници	095		
75.	754	Друго домашно задолжување	096		
		VI. ЗАДОЛЖУВАЊЕ ВО СТРАНСТВО (од 098 до 100)	097		
76.	761	Меѓународни развојни агенции	098		
77.	762	Странски влади	099		
78.	769	Други задолжувања во странство	100		
79.	771	**VII. ПРОДАЖБА НА ХАРТИИ ОД ВРЕДНОСТ** Продажба на хартии од вредност	101		
80.	781	**VIII. ПРИХОДИ ОД ОТПЛАТА НА ЗАЕМИ** Приходи од наплатени дадени заеми	102		
		А. ВКУПНО ПРИХОДИ (068+077+083+088+093+097+101+102)	103		
81.	890	**Б. НЕПОКРИЕНИ РАСХОДИ** (059+ 061 минус 103)	104		
		В. ВКУПНО: (103+104 = 067)	105		
82.		**Г. ПОСЕБНИ ПОДАТОЦИ:** Просечен број на вработени врз основа на часовите на работа во пресметковниот период (цел број)	106		

Во__________

На ден_______

Лице одговорно за составување на билансот

____

М.П.

Раководител

____

	1	2

Период

Контролор

5	1	0	0	4	0	2	2	3	2	7	7	3	2	0	1	0	2	4	6	1	6	0	3	1	1
1	2	3	4	5	6	7	8	9	10	11	12	13	14	15	16	17	18	19	20	21	22	23	24	25	26

Вид. раб. Идентификационен број Резервни кодекси

Назив на субјектот___ЈОУДГ Рада Поцева____________________________________
Адреса, седиште и телефон_Браќа Џунови 11А__Кавадарци__043/412-097_______
Единствен даночен број__4011974103440____________________________________
Назив на корисникот

БИЛАНС НА СОСТОЈБА

на ден 31-12-2019 **година**

(во денари)

Ред. бр.	Група на сметки или сметка	П О З И Ц И Ј А	Ознака на АОП	И з но с			
				Претходна година	Тековна година		
					Бруто	Исправка на вредност	Нето (6-7)
1	2	3	4	5	6	7	8
		А) АКТИВА: ПОСТОЈАНИ СРЕДСТВА (112+113+114+122+123)	**111**				
1.	00	**I. НЕМАТЕРИЈАЛНИ СРЕДСТВА**	**112**				
2.	010,011,012 и 015	**II. МАТЕРИЈАЛНИ ДОБРА И ПРИРОДНИ БОГАТСТВА**	**113**				
		III. МАТЕРИЈАЛНИ СРЕДСТВА (115 ДО 121)	**114**				
3.	020 и 029д	**Градежни објекти**	**115**				
4.	021 и 029д	**Станови и деловни објекти**	**116**				

Ред. бр.	Група на сметки или сметка	П О З И Ц И Ј А	Ознака на АОП	И з но с			
				Претходна година	Тековна година		
					Бруто	Исправка на вредност	Нето (6-7)
1	2	3	4	5	6	7	8
5.	022 и 029	**Опрема**	**117**				
6.	023 и 029д	**Повеќегодишни насади**	**118**				
7.	024 и 029д	**Основно стадо**	**119**				
8.	025 и 029	**Други материјални средства**	**120**				
9.	026 и 029д	**Аванси за материјални средств**	**121**				
10.	030	**III -1. МАТЕРИЈАЛНИ СРЕДСТВА ВО ПОДГОТОВКА**	**122**				
11.	04	**IV.ДОЛГОРОЧНИ КРЕДИТИ И ПОЗАЈМИЦИ ДАДЕНИ ВО ЗЕМЈАТА И СТРАНСТВО И ОРОЧЕНИ СРЕДСТВА**	**123**				
		Б) ПАРИЧНИ СРЕДСТВА И ПОБАРУВАЊА (125+134+135+140+141+142+143+144+145+146)	**124**				
		I. ПАРИЧНИ СРЕДСТВА (126 до 133)	**125**				
12.	100	**Сметка**	**126**				
13.	101	**Благајна**	**127**				
14.	102	**Издвоени парични средства**	**128**				
15.	103	**Отворени акредитиви**	**129**				
16.	104	**Девизна сметка**	**130**				
17.	105	**Девизни акредитиви**	**131**				
18.	106	**Девизна благајна**	**132**				

Ред. бр.	Група на сметки или сметка	П О З И Ц И Ј А	Ознака на АОП	И з но с			
				Претходна година	Тековна година		
					Бруто	Исправка на вредност	Нето (6-7)
1	2	3	4	5	6	7	8
19.	108	**Други парични средства**	**133**				
20.	11	**II. ХАРТИИ ОД ВРЕДНОСТ**	**134**				
		III. ПОБАРУВАЊА (136 до 139)	**135**				
21.	120	**Побарувања од буџетот**	**136**				
22.	121	**Побарувања од фондот**	**137**				
23.	122 и 129д	**Побарувања од купувачи во земјата**	**138**				
24.	123 и 129д	**Побарувања од купувачи во странство**	**139**				
25.	13	**IV. ПОБАРУВАЊА ЗА ДАДЕНИ АВАНСИ, ДЕПОЗИТИ И КАУЦИИ**	**140**				
26.	14	**V. КРАТКОРОЧНИ ФИНАСИСКИ ПОБАРУВАЊА**	**141**				
27.	15	**VI. ПОБАРУВАЊА ОД ВРАБОТЕНИТЕ**	**142**				
28.	16	**VII. ФИНАСИСКИ ПРЕСМЕТКОВНИ ОДНОСИ**	**143**				
29.	17	**VIII. ПОБАРУВАЊА ОД ДРЖАВАТА И ДРУГИ ИНСТИТУЦИИ**	**144**				
30.	190 до 197	**IX. АКТИВНИ ВРЕМЕНСКИ РАЗГРАНИЧУВАЊА**	**145**				
31.	198	**Други активни временски разгарничувања**	**146**				
		В) МАТЕРИЈАЛИ, РЕЗЕРВНИ ДЕЛОВИ И СИТЕН ИНВЕНТАР (148 до 153)	**147**				
32.	31	**Материјали**	**148**				

Ред. бр.	Група на сметки или сметка	П О З И Ц И Ј А	Ознака на АОП	И з но с			
				Претходна година	Тековна година		
					Бруто	Исправка на вредност	Нето (6-7)
1	2	3	4	5	6	7	8
33.	32	**Резервни делови**	**149**				
34.	36	**Ситен инвентар**	**150**				
35.	60	**Производство**	**151**				
36.	63	**Готови производи**	**152**				
37.	65,66 и 67	**Стоки, аванси, депозити и кауции**	**153**				
		Г) НЕПОКРИЕНИ РАСХОДИ И ДРУГИ ДОЛГОРОЧНИ КРЕДИТИ И ЗАЕМИ(155 до 157)	**154**				
38.	090	**Непокриени расходи од поранешни години**	**155**				
39	092	**Непокриени расходи**	**156**				
40.	095	**Примени долгорочни кредити и заеми**	**157**				
41.	08	**III. ДРУГИ СРЕДСТВА**	**158**				
		ВКУПНА АКТИВА (111+124+147+154+158)	**159**				
42.	990 до 994	**ВОНБИЛАНСНА ЕВИДЕНЦИЈА-АКТИВА**	**160**				

Ред. бр.	Група на сметки или сметка	П О З И Ц И Ј А	Ознака на АОП	И з но с	
				Претходна година(почетна состојба) (тековна година)	Износ на денот на билансирање
1	2	3	4	5	6
		I. ПАСИВА: ИЗВОРИ НА КАПИТАЛНИ СРЕДСТВА (162+163)	**161**		
43.	900	**Државен -јавен капитал**	**162**		
44.	901	**Останат капитал(залихи на материјали, резервни делови, ситен инвентар и хартии од вредност**	**163**		
45.	91	**II Ревалоризациона резерва**	**164**		
		III. ДОЛГОРОЧНИ ОБВРСКИ (166 до 172)	**165**		
46.	920	**Обврски по долгорочни кредити**	**166**		
47.	922	**Вложувања од странски лица**	**167**		
48.	923	**Кредити од банки во земјата**	**168**		
49.	924	**Други кредити во земјата**	**169**		
50.	925	**Кредити од странство**	**170**		
51.	927	**Долгорочни обврски за примени депозити и кауции**	**171**		
52.	928	**Други долгорочни обврски**	**172**		
		IV. ТЕКОВНИ ОБВРСКИ (174+175+180+181+189+195+196+197+198)	**173**		
53.	21	**а) Краткорочни обврски по основ на хартии од вредност**	**174**		

Ред. бр.	Група на сметки или сметка	П О З И Ц И Ј А	Ознака на АОП	И з но с	
				Претходна година(почетна состојба) (тековна година)	Износ на денот на билансирање
1	2	3	4	5	6
		б) Краткорочни обрски спрема добавувачи (176 до 179)	175		
54.	220	Обврски спрема добавувачи во земјата	176		
55.	221	Обврски спрема добавувачи во странство	177		
56.	224	Обврски спрема добавувачи за нефактурирани стоки, материјали и услуги	178		
57.	225	Обврски спрема добавувачи - граѓани	179		
58.	23	в) Примени аванси, депозити и кауции	180		
		г) Краткорочни финасиски обврски (182 до 188)	181		
59.	240	Обврски од заедничко работење со субјектите	182		
60.	241	Обврски за кредити во земјата	183		
61.	242	Обврски за кредити во странаство	184		
62.	243	Обврски за вложени средства во земјата	185		
63.	245	Други краткорочни финасиски обврски	186		
64.	246	Обврски спрема работниците	187		
65.	247	Обврски по запирање на работниците	188		

Ред. бр.	Група на сметки или сметка	П О З И Ц И Ј А	Ознака на АОП	И з но с	
				Претходна година(почетна состојба) (тековна година)	Износ на денот на билансирање
1	2	3	4	5	6
		д) Обврски спрема државата и други институцииза (190 до 194)	189		
66.	250	Обврски за данок на додадена вредност	190		
	251	Обврски за акцизи	191		
67.	252	Обврски за царини и царински давачки	192		
68.	253	Обврски за даноци и придонеси по договор за дело и авторско дело	193		
69.	255	Обврски за други даноци и придонеси	194		
70.	26	ѓ) Финасиски и пресметковни односи	195		
71	27	е) Обврски за даноци и придонеси од добивка	196		
72.	28	ж) Краткорочни обврски за плати и други обврски спрема вработените	197		
73.	29	з) Пасивни временски разграничувања	198		
74.	98	IV. ИЗВОРИ НА ДРУГИ СРЕДСТВА Извори на други средства	199		
		ВКУПНА ПАСИВА (161+164+165+173+199)	200		
75.	955 до 999	ВОНБИЛАНСНА ЕВИДЕНЦИЈА - ПАСИВА	201		

Во__________ Лице одговорно засоставување на билансот М.П. Раководител

Наден_______

Врз основа на член 50 став 1 точка 3 од Законот за локална самоуправа (,,Сл.Весник на РМ,, бр.05/02) и член 113 став 1 точка 4 од Статутот на Општина Кавадарци (,,Сл.Гласник на Општина Кавадарци,, бр.08/2005), Градоначалникот на Општина Кавадарци, донесе

Р Е Ш Е Н И Е

за објавување на Заклучокот за усвојување на
Годишна сметка на ЈОУ Дом на култура,,Иван Мазов Климе,,Кавадарци и посебните сметки
за 2019 година

1. Се објавува Заклучокот за усвојување на Годишна сметка на ЈОУ Дом на култура,,Иван Мазов Климе,,Кавадарци и посебните сметки за 2019 година, донесен на седница на Совет на Општина Кавадарци одржана на ден 13.02.2020 година.

2.Решението влегува во сила со денот на донесувањето, а ке се објави во ,,Службен Гласник на Општина Кавадарци,,.

Бр.09-1811/14 **ОПШТИНА КАВАДАРЦИ**
17.03.2020 година **ГРАДОНАЧАЛНИК**
К А В А Д А Р Ц И **м-р Митко Јанчев**

Врз основа на член 36 став 1 точка 9 од Законот за локална самоуправа ("Сл.Весник на РМ" бр.5/2002), а во врска со член 36 став 1 точка 13 од Законот за култура (,,Сл.Весник на РМ,, бр.31/98...11/18), член 82 став 1 точка 33 од Статутот на општина Кавадарци ("Сл.гласник на општина Кавадарци" бр.8/05,14/10, 24/10, 38/19),

Советот на Општина Кавадарци на седницата одржана на ден 13.03.2020 година, донесе

З А К Л У Ч О К
за усвојување на Годишна сметка
на ЈОУ Дом на култура ,, Иван Мазов Климе,, Кавадарци и посебните сметки за 2019 година

1. СЕ УСВОЈУВА Годишната сметка на ЈОУ Дом на култура ,, Иван Мазов Климе,, Кавадарци и посебните сметки : 787, 603Б, 903, 603-О за 2019 година, донесени на седница на Управен Одбор на ЈОУ Дом на култура ,, Иван Мазов Климе,, Кавадарци одржана на ден 28.02.2020 година .

2. Заклучокот влегува во сила со денот со денот на донесувањето, а ке се објави во ,,Службен Гласник на Општина Кавадарци,,.

Бр.08-1458/14 **СОВЕТ НА ОПШТИНА КАВАДАРЦИ**
13.03.2020 година **Претседател,**
К А В А Д А Р Ц И **Ристо Сакалиев**

0	4	4	0	1	6	0	3

Период Контролор

1 2 3 4 5 6 7 8 9 10 11 12 13 14 15 16 17 18 19 20 21 22 23 24 25 26

Вид. раб. Идентификационен број Резервни кодекси

Назив на субјектот ЈОУ Дом на култура „Иван Мазов Климе“
Адреса, седиште и телефон Ул. 7-ми Септември бр.1 – Кавадарци
Единствен даночен број 4011992101527

(корисници на средства од Буџетот)

ПРИХОДИ И РАСХОДИ

во текот на годината - Биланс на приходите и расходите

од 1 Јануари до 31 Декември 2019 година

(во денари)

Ред. бр.	Група на сметки или сметка	П О З И Ц И Ј А	Ознака на АОП	И з н о с	
				Претходна година	Тековна година
1	2	3	4	5	6
		РАСХОДИ: **I. ТЕКОВНИ РАСХОДИ** (002+007+012+020+024+029+033+039)	001	289798	141.000
		а) ПЛАТИ И НАДОМЕСТОЦИ (од 003 до 006)	002		
1.	401	Плати и надоместоци	003		
2.	402	Придонеси за социјално осигурување	004		
3.	403	Останати придонеси од плати	005		
4.	404	Надоместоци	006		
		б) РЕЗЕРВИ И НЕДЕФИНИРАНИ РАСХОДИ (од 008 до 011)	007		
5.	411	Финансирање на нови програми и потпрограми	008		
6.	412	Постојана резерва (непредвидливи расходи)	009		
7.	413	Тековни резерви (разновидни расходи)	010		
8.	414	Резерви за капитални расходи	011		
		в) СТОКИ И УСЛУГИ (од 013 до 019)	012		
9.	420	Патни и дневни расходи	013		
10.	421	Комунални услуги, греење, комуникација и транспорт	014		

Ред. бр.	Група на сметки или сметка	П О З И Ц И Ј А	Ознака на АОП	И з н о с	
				Претходна година	Тековна година
1	2	3	4	5	6
11.	423	Материјали и ситен инвентар	015		
12.	424	Поправки и тековно одржување	016		
13.	425	Договорни услуги	017		
14.	426	Други тековни расходи	018		
15.	427	Привремени вработувања	019		
		г) ТЕКОВНИ ТРАНСФЕРИ ДО ВОНБУЏЕТСКИ ФОНДОВИ (од 021 до 023)	020		
16.	431	Трансфери до Фондот за ПИОМ	021		
17.	432	Трансфери до Агенцијата за вработување	022		
18.	433	Трансфери до Фондот за здравствено осигурување	023		
		д) ТЕКОВНИ ТРАНСФЕРИ ДО ЕЛС (од 025 до 028)	024		
19.	441	Дотации од ДДВ	025		
20.	442	Наменски дотации	026		
21.	443	Блок дотации	027		
22.	444	Дотации за делегирани одделни надлежности	028		
		ѓ) КАМАТНИ ПЛАЌАЊА (од 030 до 032)	029		
23.	451	Каматни плаќања кон нерезидентни кредитори	030		
24.	452	Каматни плаќања кон домашни кредитори	031		
25.	453	Каматни плаќања кон други нивоа на власт	032		
		е) СУБВЕНЦИИ И ТРАНСФЕРИ (од 034 до 038)	033	289798	141.000
26.	461	Субвенции за јавни претпријатија	034		
27.	462	Субвенции за приватни претпријатија	035		
28.	463	Трансфери до невладини организации	036		
29.	464	Разни трансфери	037	289798	141.000
30.	465	Исплати по извршни исправи	038		
		ж) СОЦИЈАЛНИ БЕНЕФИЦИИ (од 040 до 043)	039		
31.	471	Социјални надоместоци	040		
32.	472	Плаќања на бенефиции од Фондот за ПИОМ	041		
33.	473	Плаќање на надоместоци од Агенцијата за вработување	042		
34.	474	Плаќање на надоместоци од Фондот за здравствено осигурување	043		

Ред. бр. .	Група на сметки или сметка	П О З И Ц И Ј А	Ознака на АОП	И з н о с	
				Претходна година	Тековна година
1	2	3	4	5	6
		II. КАПИТАЛНИ РАСХОДИ (од 045 до 054)	044		
35.	480	Купување на опрема и машини	045		
36.	481	Градежни објекти	046		
37.	482	Други градежни објекти	047		
38.	483	Купување на мебел	048		
39	484	Стратешки стоки и други резерви	049		
40.	485	Вложувања и нефинансиски средства	050		
41.	486	Купување на возила	051		
42.	487	Капитални трансфери до вонбуџетски фондови	052		
43.	488	Капитални дотации до ЕЛС	053		
44.	489	Капитални субвенции за претпријатија и невладини организации	054		
		III. ОТПЛАТА НА ГЛАВНИНА (од 056 до 058)	055		
45.	491	Отплата на главнина до нерезидентни кредитори	056		
46.	492	Отплата на главнина кон домашни институции	057		
47.	493	Отплата на главнина до други нивоа на власт	058		
		А.ВКУПНО РАСХОДИ (001 + 044 + 055)	059	289798	141.000
		Б.ОСТВАРЕН ВИШОК НА ПРИХОДИ-ДОБИВКА ПРЕД ОДАНОЧУВАЊЕ (103 минус 059)	060		
48.	811, 812 и 813	**В. ДАНОЦИ, ПРИДОНЕСИ И ДРУГИ ДАВАЧКИ ОД ВИШОКОТ НА ПРИХОДИТЕ – ДОБИВКАТА ПРЕД ОДАНОЧУВАЊЕ**	061		
		Г. НЕТО ВИШОК НА ПРИХОДИ-ДОБИВКА ПО ОДАНОЧУВАЊЕ (060 минус 061)	062		
		Д. РАСПОРЕДУВАЊЕ НА НЕТО ВИШОКОТ НА ПРИХОДИТЕ-ДОБИВКАТА (од 064 до 066)	063		
49.	830	За покривање на загуба	064		
50.	831	За поврат во буџетот односно фондот	065		
51.	833	За пренос во наредната година	066		

Ред. бр.	Група на сметки или сметка	П О З И Ц И Ј А	Ознака на АОП	Износ	
				Претходна година	Тековна година
1	2	3	4	5	6
		Ѓ. ВКУПНО (059+060) = 105 ако 061 е поголемо од 060 тогаш (059+061) = 105	067	289798	141.000
		П Р И Х О Д И: **I. ДАНОЧНИ ПРИХОДИ** (од 069 до 076)	068		
52.	711	Данок од доход, од добивка и од капитални добивки	069		
53.	712	Придонеси за социјално осигурување	070		
54.	713	Даноци од имот	071		
55.	714	Домашни даноци на стоки и услуги	072		
56.	715	Данок од меѓународна трговија и трансакции (царини и давачки)	073		
57.	716	Еднократни посебни такси	074		
58.	717	Даноци на специфични услуги	075		
59.	718	Такси за користење или дозволи за вршење на дејност	076		
		II.НЕДАНОЧНИ ПРИХОДИ (од 078 до 082)	077		
60.	721	Претприемачки приход и приход од имот	078		
61.	722	Глоби, судски и административни такси	079		
62.	723	Такси и надоместоци	080		
63.	724	Други владини услуги	081		
64.	725	Други неданочни приходи	082		
		III.КАПИТАЛНИ ПРИХОДИ (од 083 до 087)	083		
65.	731	Продажба на капитални средства	084		
66.	732	Продажба на стоки	085		
67.	733	Продажба на земјиште и нематеријални вложувања	086		
68.	734	Приходи од дивиденди	087		
		IV. **ТРАНСФЕРИ И ДОНАЦИИ** (од 089 до 092)	088	289798	141.000

Ред. бр.	Група на сметки или сметка	П О З И Ц И Ј А	Ознака на АОП	И з но с	
				Претходна година	Тековна година
1	2	3	4	5	6
69.	741	Трансфери од други нивоа на власт	089	289798	141.000
70.	742	Донации од странство	090		
71	743	Капитални донации	091		
72.	744	Тековни донации	092		
		V. ДОМАШНО ЗАДОЛЖУВАЊЕ (од 094 до 096)	093		
73.	751	Краткорочни позајмици од земјата	094		
74.	753	Долгорочни обврзници	095		
75.	754	Друго домашно задолжување	096		
		VI. ЗАДОЛЖУВАЊЕ ВО СТРАНСТВО (од 098 до 100)	097		
76.	761	Меѓународни развојни агенции	098		
77.	762	Странски влади	099		
78.	769	Други задолжувања во странство	100		
79.	771	**VII. ПРОДАЖБА НА ХАРТИИ ОД ВРЕДНОСТ** Продажба на хартии од вредност	101		
80.	781	VIII. **ПРИХОДИ ОД ОТПЛАТА НА ЗАЕМИ** Приходи од наплатени дадени заеми	102		
		А. ВКУПНО ПРИХОДИ (068+077+083+088+093+097+101+102)	103	289798	141.000
81.	890	**Б. НЕПОКРИЕНИ РАСХОДИ** (059+ 061 минус 103)	104		
		В. ВКУПНО: (103+104 = 067)	105	289798	141.000
82.		**Г. ПОСЕБНИ ПОДАТОЦИ:** Просечен број на вработени врз основа на часовите на работа во пресметковниот период (цел број)	106		

Во Кавадарци

На ден 29.02.2020

Лице одговорно за составување на билансот

____

М.П.

Раководител

____

Период Контролор

5	1	0	0	4	4	0	1	6	0	3															
1	2	3	4	5	6	7	8	9	10	11	12	13	14	15	16	17	18	19	20	21	22	23	24	25	26

Вид. раб. Идентификационен број Резервни кодекси

Назив на субјектот ЈОУ Дом на култура „Иван Мазов Климе“

Адреса, седиште и телефон Ул. 7-ми Септември бр.1 – Кавадарци

Единствен даночен број 4011992101527

Назив на корисникот

БИЛАНС НА СОСТОЈБА

на ден 31.12.2019 **година**

(во денари)

Ред. бр.	Група на сметки или сметка	ПОЗИЦИЈА	Ознака на АОП	Износ			
				Претходна година	Тековна година		
					Бруто	Исправка на вредност	Нето (6-7)
1	2	3	4	5	6	7	8
		А) АКТИВА: ПОСТОЈАНИ СРЕДСТВА (112+113+114+122+123)	**111**				
1.	00	**I. НЕМАТЕРИЈАЛНИ СРЕДСТВА**	**112**				
2.	010,011,012 и 015	**II. МАТЕРИЈАЛНИ ДОБРА И ПРИРОДНИ БОГАТСТВА**	**113**				
		III. МАТЕРИЈАЛНИ СРЕДСТВА (115 ДО 121)	**114**				
3.	020 и 029д	**Градежни објекти**	**115**				
4.	021 и 029д	**Станови и деловни објекти**	**116**				

Ред. бр.	Група на сметки или сметка	П О З И Ц И Ј А	Ознака на АОП	И з но с			
				Претходна година	Тековна година		
					Бруто	Исправка на вредност	Нето (6-7)
1	2	3	4	5	6	7	8
5.	022 и 029	**Опрема**	117				
6.	023 и 029д	**Повеќегодишни насади**	118				
7.	024 и 029д	**Основно стадо**	119				
8.	025 и 029	**Други материјални средства**	120				
9.	026 и 029д	**Аванси за материјални средств**	121				
10.	030	**III -1. МАТЕРИЈАЛНИ СРЕДСТВА ВО ПОДГОТОВКА**	122				
11.	04	**IV.ДОЛГОРОЧНИ КРЕДИТИ И ПОЗАЈМИЦИ ДАДЕНИ ВО ЗЕМЈАТА И СТРАНСТВО И ОРОЧЕНИ СРЕДСТВА**	123				
		Б) ПАРИЧНИ СРЕДСТВА И ПОБАРУВАЊА (125+134+135+140+141+142+143+144+145+146)	124				
		I. ПАРИЧНИ СРЕДСТВА (126 до 133)	125				
12.	100	**Сметка**	126				
13.	101	**Благајна**	127				
14.	102	**Издвоени парични средства**	128				
15.	103	**Отворени акредитиви**	129				
16.	104	**Девизна сметка**	130				
17.	105	**Девизни акредитиви**	131				
18.	106	**Девизна благајна**	132				

Ред. бр.	Група на сметки или сметка	П О З И Ц И Ј А	Ознака на АОП	И з но с			
				Претходна година	Тековна година		
					Бруто	Исправка на вредност	Нето (6-7)
1	2	3	4	5	6	7	8
19.	108	**Други парични средства**	133				
20.	11	**II. ХАРТИИ ОД ВРЕДНОСТ**	134				
		III. ПОБАРУВАЊА (136 до 139)	135				
21.	120	**Побарувања од буџетот**	136				
22.	121	**Побарувања од фондот**	137				
23.	122 и 129д	**Побарувања од купувачи во земјата**	138				
24.	123 и 129д	**Побарувања од купувачи во странство**	139				
25.	13	**IV. ПОБАРУВАЊА ЗА ДАДЕНИ АВАНСИ, ДЕПОЗИТИ И КАУЦИИ**	140				
26.	14	**V. КРАТКОРОЧНИ ФИНАСИСКИ ПОБАРУВАЊА**	141				
27.	15	**VI. ПОБАРУВАЊА ОД ВРАБОТЕНИТЕ**	142				
28.	16	**VII. ФИНАСИСКИ ПРЕСМЕТКОВНИ ОДНОСИ**	143				
29.	17	**VIII. ПОБАРУВАЊА ОД ДРЖАВАТА И ДРУГИ ИНСТИТУЦИИ**	144				
30.	190 до 197	**IX. АКТИВНИ ВРЕМЕНСКИ РАЗГРАНИЧУВАЊА**	145				
31.	198	**Други активни временски разгарничувања**	146				
		В) МАТЕРИЈАЛИ, РЕЗЕРВНИ ДЕЛОВИ И СИТЕН ИНВЕНТАР (148 до 153)	147				
32.	31	**Материјали**	148				

Ред. бр.	Група на сметки или сметка	П О З И Ц И Ј А	Ознака на АОП	И з но с			
				Претходна година	Тековна година		
					Бруто	Исправка на вредност	Нето (6-7)
1	2	3	4	5	6	7	8
33.	32	**Резервни делови**	**149**				
34.	36	**Ситен инвентар**	**150**				
35.	60	**Производство**	**151**				
36.	63	**Готови производи**	**152**				
37.	65,66 и 67	**Стоки, аванси, депозити и кауции**	**153**				
		Г) НЕПОКРИЕНИ РАСХОДИ И ДРУГИ ДОЛГОРОЧНИ КРЕДИТИ И ЗАЕМИ(155 до 157)	**154**				
38.	090	**Непокриени расходи од поранешни години**	**155**				
39	092	**Непокриени расходи**	**156**				
40.	095	**Примени долгорочни кредити и заеми**	**157**				
41.	08	**III. ДРУГИ СРЕДСТВА**	**158**				
		ВКУПНА АКТИВА (111+124+147+154+158)	**159**				
42.	990 до 994	**ВОНБИЛАНСНА ЕВИДЕНЦИЈА-АКТИВА**	**160**				

Ред. бр.	Група на сметки или сметка	П О З И Ц И Ј А	Ознака на АОП	И з но с	
				Претходна година(почетна состојба) (тековна година)	Износ на денот на билансирање
1	2	3	4	5	6
		I. ПАСИВА: ИЗВОРИ НА КАПИТАЛНИ СРЕДСТВА (162+163)	161		
43.	900	Државен -јавен капитал	162		
44.	901	Останат капитал(залихи на материјали, резервни делови, ситен инвентар и хартии од вредност	163		
45.	91	II Ревалоризациона резерва	164		
		III. ДОЛГОРОЧНИ ОБВРСКИ (166 до 172)	165		
46.	920	Обврски по долгорочни кредити	166		
47.	922	Вложувања од странски лица	167		
48.	923	Кредити од банки во земјата	168		
49.	924	Други кредити во земјата	169		
50.	925	Кредити од странство	170		
51.	927	Долгорочни обврски за примени депозити и кауции	171		
52.	928	Други долгорочни обврски	172		
		IV. ТЕКОВНИ ОБВРСКИ (174+175+180+181+189+195+196+197+198)	173		
53.	21	а) Краткорочни обврски по основ на хартии од вредност	174		

Ред. бр.	Група на сметки или сметка	П О З И Ц И Ј А	Ознака на АОП	И з но с	
				Претходна година(почетна состојба) (тековна година)	Износ на денот на билансирање
1	2	3	4	5	6
		б) Краткорочни обрски спрема добавувачи (176 до 179)	175		
54.	220	Обврски спрема добавувачи во земјата	176		
55.	221	Обврски спрема добавувачи во странство	177		
56.	224	Обврски спрема добавувачи за нефактурирани стоки, материјали и услуги	178		
57.	225	Обврски спрема добавувачи - граѓани	179		
58.	23	в) Примени аванси, депозити и кауции	180		
		г) Краткорочни финасиски обврски (182 до 188)	181		
59.	240	Обврски од заедничко работење со субјектите	182		
60.	241	Обврски за кредити во земјата	183		
61.	242	Обврски за кредити во странаство	184		
62.	243	Обврски за вложени средства во земјата	185		
63.	245	Други краткорочни финасиски обврски	186		
64.	246	Обврски спрема работниците	187		
65.	247	Обврски по запирање на работниците	188		

Ред. бр.	Група на сметки или сметка	П О З И Ц И Ј А	Ознака на АОП	И з но с	
				Претходна година(почетна состојба) (тековна година)	Износ на денот на билансирање
1	2	3	4	5	6
		д) Обврски спрема државата и други институцииза (190 до 194)	189		
66.	250	Обврски за данок на додадена вредност	190		
	251	Обврски за акцизи	191		
67.	252	Обврски за царини и царински давачки	192		
68.	253	Обврски за даноци и придонеси по договор за дело и авторско дело	193		
69.	255	Обврски за други даноци и придонеси	194		
70.	26	ѓ) Финасиски и пресметковни односи	195		
71	27	е) Обврски за даноци и придонеси од добивка	196		
72.	28	ж) Краткорочни обврски за плати и други обврски спрема вработените	197		
73.	29	з) Пасивни временски разграничувања	198		
74.	98	IV. ИЗВОРИ НА ДРУГИ СРЕДСТВА Извори на други средства	199		
		ВКУПНА ПАСИВА (161+164+165+173+199)	200		
75.	955 до 999	ВОНБИЛАНСНА ЕВИДЕНЦИЈА - ПАСИВА	201		

Во Кавадарци　　　Лице одговорно засоставување на билансот　　　М.П.　　　Раководител

Наден 29.02.2020 год,

Период Контролор

5	1	0		0	4	4	0	1	6	0	3															
1	2	3		4	5	6	7	8	9	10	11		12	13	14	15	16	17	18	19	20	21	22	23	24	25	26

Вид. раб. Идентификационен број Резервни кодекси

Назив на субјектот ЈОУ Дом на култура „Иван Мазов Климе“
Адреса, седиште и телефон Ул. 7-ми Септември бр.1 – Кавадарци
Единствен даночен број 4011992101527

(корисници на средства од Буџетот)

ПРИХОДИ И РАСХОДИ

во текот на годината - Биланс на приходите и расходите

од 1 Јануари до 31 Декември 2019 година

(во денари)

Ред. бр.	Група на сметки или сметка	П О З И Ц И Ј А	Ознака на АОП	И з н о с	
				Претходна година	Тековна година
1	2	3	4	5	6
		РАСХОДИ: **I. ТЕКОВНИ РАСХОДИ** (002+007+012+020+024+029+033+039)	001	2.670.627	1.940.079
		а) ПЛАТИ И НАДОМЕСТОЦИ (од 003 до 006)	002		
1.	401	Плати и надоместоци	003		
2.	402	Придонеси за социјално осигурување	004		
3.	403	Останати придонеси од плати	005		
4.	404	Надоместоци	006		
		б) РЕЗЕРВИ И НЕДЕФИНИРАНИ РАСХОДИ (од 008 до 011)	007		
5.	411	Финансирање на нови програми и потпрограми	008		
6.	412	Постојана резерва (непредвидливи расходи)	009		
7.	413	Тековни резерви (разновидни расходи)	010		
8.	414	Резерви за капитални расходи	011		
		в) СТОКИ И УСЛУГИ (од 013 до 019)	012	2.670.627	1.940.079
9.	420	Патни и дневни расходи	013	79.918	
10.	421	Комунални услуги, греење, комуникација и транспорт	014	477.314	123.420

Ред. бр.	Група на сметки или сметка	П О З И Ц И Ј А	Ознака на АОП	И з н о с	
				Претходна година	Тековна година
1	2	3	4	5	6
11.	423	Материјали и ситен инвентар	015	285.821	175.124
12.	424	Поправки и тековно одржување	016	6.658	52.003
13.	425	Договорни услуги	017	680.119	344.989
14.	426	Други тековни расходи	018	440.870	287.657
15.	427	Привремени вработувања	019	699.927	956.886
		г) ТЕКОВНИ ТРАНСФЕРИ ДО ВОНБУЏЕТСКИ ФОНДОВИ (од 021 до 023)	020		
16.	431	Трансфери до Фондот за ПИОМ	021		
17.	432	Трансфери до Агенцијата за вработување	022		
18.	433	Трансфери до Фондот за здравствено осигурување	023		
		д) ТЕКОВНИ ТРАНСФЕРИ ДО ЕЛС (од 025 до 028)	024		
19.	441	Дотации од ДДВ	025		
20.	442	Наменски дотации	026		
21.	443	Блок дотации	027		
22.	444	Дотации за делегирани одделни надлежности	028		
		ѓ) КАМАТНИ ПЛАЌАЊА (од 030 до 032)	029		
23.	451	Каматни плаќања кон нерезидентни кредитори	030		
24.	452	Каматни плаќања кон домашни кредитори	031		
25.	453	Каматни плаќања кон други нивоа на власт	032		
		е) СУБВЕНЦИИ И ТРАНСФЕРИ (од 034 до 038)	033		
26.	461	Субвенции за јавни претпријатија	034		
27.	462	Субвенции за приватни претпријатија	035		
28.	463	Трансфери до невладини организации	036		
29.	464	Разни трансфери	037		
30.	465	Исплати по извршни исправи	038		
		ж) СОЦИЈАЛНИ БЕНЕФИЦИИ (од 040 до 043)	039		
31.	471	Социјални надоместоци	040		
32.	472	Плаќања на бенефиции од Фондот за ПИОМ	041		
33.	473	Плаќање на надоместоци од Агенцијата за вработување	042		

34.	474	Плаќање на надоместоци од Фондот за здравствено осигурување	043		
Ред. бр.	Група на сметки или сметка	П О З И Ц И Ј А	Ознака на АОП	И з н о с	
				Претходна година	Тековна година
1	2	3	4	5	6
		II. КАПИТАЛНИ РАСХОДИ (од 045 до 054)	044		
35.	480	Купување на опрема и машини	045		
36.	481	Градежни објекти	046		
37.	482	Други градежни објекти	047		
38.	483	Купување на мебел	048		
39	484	Стратешки стоки и други резерви	049		
40.	485	Вложувања и нефинансиски средства	050		
41.	486	Купување на возила	051		
42.	487	Капитални трансфери до вонбуџетски фондови	052		
43.	488	Капитални дотации до ЕЛС	053		
44.	489	Капитални субвенции за претпријатија и невладини организации	054		
		III. ОТПЛАТА НА ГЛАВНИНА (од 056 до 058)	055		
45.	491	Отплата на главнина до нерезидентни кредитори	056		
46.	492	Отплата на главнина кон домашни институции	057		
47.	493	Отплата на главнина до други нивоа на власт	058		
		А.ВКУПНО РАСХОДИ (001 + 044 + 055)	059	2.670.627	1.940.079
		Б.ОСТВАРЕН ВИШОК НА ПРИХОДИ-ДОБИВКА ПРЕД ОДАНОЧУВАЊЕ (103 минус 059)	060	20.864	4.858
48.	811, 812 и 813	**В. ДАНОЦИ, ПРИДОНЕСИ И ДРУГИ ДАВАЧКИ ОД ВИШОКОТ НА ПРИХОДИТЕ – ДОБИВКАТА ПРЕД ОДАНОЧУВАЊЕ**	061		
		Г. НЕТО ВИШОК НА ПРИХОДИ-ДОБИВКА ПО ОДАНОЧУВАЊЕ (060 минус 061)	062		
		Д. РАСПОРЕДУВАЊЕ НА НЕТО ВИШОКОТ НА ПРИХОДИТЕ-ДОБИВКАТА (од 064 до 066)	063		
49.	830	За покривање на загуба	064		
50.	831	За поврат во буџетот односно фондот	065		
51.	833	За пренос во наредната година	066		

Ред. бр.	Група на сметки или сметка	П О З И Ц И Ј А	Ознака на АОП	И з н о с	
				Претходна година	Тековна година
1	2	3	4	5	6
		Ѓ. ВКУПНО (059+060) = 105 ако 061 е поголемо од 060 тогаш (059+061) = 105	067	2.691.491	1.944.937
		П Р И Х О Д И: **I. ДАНОЧНИ ПРИХОДИ** (од 069 до 076)	068		
52.	711	Данок од доход, од добивка и од капитални добивки	069		
53.	712	Придонеси за социјално осигурување	070		
54.	713	Даноци од имот	071		
55.	714	Домашни даноци на стоки и услуги	072		
56.	715	Данок од меѓународна трговија и трансакции (царини и давачки)	073		
57.	716	Еднократни посебни такси	074		
58.	717	Даноци на специфични услуги	075		
59.	718	Такси за користење или дозволи за вршење на дејност	076		
		II.НЕДАНОЧНИ ПРИХОДИ (од 078 до 082)	077		
60.	721	Претприемачки приход и приход од имот	078		
61.	722	Глоби, судски и административни такси	079		
62.	723	Такси и надоместоци	080		
63.	724	Други владини услуги	081		
64.	725	Други неданочни приходи	082		
		III.КАПИТАЛНИ ПРИХОДИ (од 083 до 087)	083		
65.	731	Продажба на капитални средства	084		
66.	732	Продажба на стоки	085		
67.	733	Продажба на земјиште и нематеријални вложувања	086		
68.	734	Приходи од дивиденди	087		
		IV. **ТРАНСФЕРИ И ДОНАЦИИ** (од 089 до 092)	088	2.691.491	1.944.937

Ред. бр.	Група на сметки или сметка	П О З И Ц И Ј А	Ознака на АОП	И з н о с	
				Претходна година	Тековна година
1	2	3	4	5	6
69.	741	Трансфери од други нивоа на власт	089	2.691.491	1.944.937
70.	742	Донации од странство	090		
71	743	Капитални донации	091		
72.	744	Тековни донации	092		
		V. ДОМАШНО ЗАДОЛЖУВАЊЕ (од 094 до 096)	093		
73.	751	Краткорочни позајмици од земјата	094		
74.	753	Долгорочни обврзници	095		
75.	754	Друго домашно задолжување	096		
		VI. ЗАДОЛЖУВАЊЕ ВО СТРАНСТВО (од 098 до 100)	097		
76.	761	Меѓународни развојни агенции	098		
77.	762	Странски влади	099		
78.	769	Други задолжувања во странство	100		
79.	771	**VII. ПРОДАЖБА НА ХАРТИИ ОД ВРЕДНОСТ** Продажба на хартии од вредност	101		
80.	781	VIII. **ПРИХОДИ ОД ОТПЛАТА НА ЗАЕМИ** Приходи од наплатени дадени заеми	102		
		А. ВКУПНО ПРИХОДИ (068+077+083+088+093+097+101+102)	103	2.691.491	1.944.937
81.	890	**Б. НЕПОКРИЕНИ РАСХОДИ** (059+ 061 минус 103)	104		
		В. ВКУПНО: (103+104 = 067)	105	2.691.491	1.944.937
82.		**Г. ПОСЕБНИ ПОДАТОЦИ:** Просечен број на вработени врз основа на часовите на работа во пресметковниот период (цел број)	106		

Во Кавадарци

На ден 29.02.2020

Лице одговорно за составување на билансот

____

М.П.

Раководител

____

Период Контролор

5	1	0	0	4	4	0	1	6	0	3															
1	2	3	4	5	6	7	8	9	10	11	12	13	14	15	16	17	18	19	20	21	22	23	24	25	26

Вид. раб. Идентификационен број Резервни кодекси

Назив на субјектот ЈОУ Дом на култура „Иван Мазов Климе“
Адреса, седиште и телефон Ул. 7-ми Септември бр.1 – Кавадарци
Единствен даночен број 4011992101527
Назив на корисникот

БИЛАНС НА СОСТОЈБА

на ден 31.12.2019 **година**

(во денари)

Ред. бр.	Група на сметки или сметка	П О З И Ц И Ј А	Ознака на АОП	И з но с			
				Претходна година	Тековна година		
					Бруто	Исправка на вредност	Нето (6-7)
1	2	3	4	5	6	7	8
		А) АКТИВА: ПОСТОЈАНИ СРЕДСТВА (112+113+114+122+123)	**111**				
1.	00	**I. НЕМАТЕРИЈАЛНИ СРЕДСТВА**	**112**				
2.	010,011,012 и 015	**II. МАТЕРИЈАЛНИ ДОБРА И ПРИРОДНИ БОГАТСТВА**	**113**				
		III. МАТЕРИЈАЛНИ СРЕДСТВА (115 ДО 121)	**114**				
3.	020 и 029д	**Градежни објекти**	**115**				
4.	021 и 029д	**Станови и деловни објекти**	**116**				

Ред. бр.	Група на сметки или сметка	П О З И Ц И Ј А	Ознака на АОП	И з но с			
				Претходна година	Тековна година		
					Бруто	Исправка на вредност	Нето (6-7)
1	2	3	4	5	6	7	8
5.	022 и 029	**Опрема**	117				
6.	023 и 029д	**Повеќегодишни насади**	118				
7.	024 и 029д	**Основно стадо**	119				
8.	025 и 029	**Други материјални средства**	120				
9.	026 и 029д	**Аванси за материјални средств**	121				
10.	030	**III -1. МАТЕРИЈАЛНИ СРЕДСТВА ВО ПОДГОТОВКА**	122				
11.	04	**IV.ДОЛГОРОЧНИ КРЕДИТИ И ПОЗАЈМИЦИ ДАДЕНИ ВО ЗЕМЈАТА И СТРАНСТВО И ОРОЧЕНИ СРЕДСТВА**	123				
		Б) ПАРИЧНИ СРЕДСТВА И ПОБАРУВАЊА (125+134+135+140+141+142+143+144+145+146)	124	70.741	50.167		
		I. ПАРИЧНИ СРЕДСТВА (126 до 133)	125	20.864	4.858		
12.	100	**Сметка**	126				
13.	101	**Благајна**	127	20.864	4.858		
14.	102	**Издвоени парични средства**	128				
15.	103	**Отворени акредитиви**	129				
16.	104	**Девизна сметка**	130				
17.	105	**Девизни акредитиви**	131				
18.	106	**Девизна благајна**	132				

Ред. бр.	Група на сметки или сметка	П О З И Ц И Ј А	Ознака на АОП	И з но с			
				Претходна година	Тековна година		
					Бруто	Исправка на вредност	Нето (6-7)
1	2	3	4	5	6	7	8
19.	108	**Други парични средства**	133				
20.	11	**II. ХАРТИИ ОД ВРЕДНОСТ**	134				
		III. ПОБАРУВАЊА (136 до 139)	135				
21.	120	**Побарувања од буџетот**	136				
22.	121	**Побарувања од фондот**	137				
23.	122 и 129д	**Побарувања од купувачи во земјата**	138				
24.	123 и 129д	**Побарувања од купувачи во странство**	139				
25.	13	**IV. ПОБАРУВАЊА ЗА ДАДЕНИ АВАНСИ, ДЕПОЗИТИ И КАУЦИИ**	140				
26.	14	**V. КРАТКОРОЧНИ ФИНАСИСКИ ПОБАРУВАЊА**	141				
27.	15	**VI. ПОБАРУВАЊА ОД ВРАБОТЕНИТЕ**	142				
28.	16	**VII. ФИНАСИСКИ ПРЕСМЕТКОВНИ ОДНОСИ**	143				
29.	17	**VIII. ПОБАРУВАЊА ОД ДРЖАВАТА И ДРУГИ ИНСТИТУЦИИ**	144				
30.	190 до 197	**IX. АКТИВНИ ВРЕМЕНСКИ РАЗГРАНИЧУВАЊА**	145	49.877	45.309		
31.	198	**Други активни временски разгарничувања**	146	49.877	45.309		
		В) МАТЕРИЈАЛИ, РЕЗЕРВНИ ДЕЛОВИ И СИТЕН ИНВЕНТАР (148 до 153)	147				
32.	31	**Материјали**	148				

Ред. бр.	Група на сметки или сметка	П О З И Ц И Ј А	Ознака на АОП	И з но с			
				Претходна година	Тековна година		
					Бруто	Исправка на вредност	Нето (6-7)
1	2	3	4	5	6	7	8
33.	32	**Резервни делови**	149				
34.	36	**Ситен инвентар**	150				
35.	60	**Производство**	151				
36.	63	**Готови производи**	152				
37.	65,66 и 67	**Стоки, аванси, депозити и кауции**	153				
		Г) НЕПОКРИЕНИ РАСХОДИ И ДРУГИ ДОЛГОРОЧНИ КРЕДИТИ И ЗАЕМИ(155 до 157)	154				
38.	090	**Непокриени расходи од поранешни години**	155				
39	092	**Непокриени расходи**	156				
40.	095	**Примени долгорочни кредити и заеми**	157				
41.	08	**III. ДРУГИ СРЕДСТВА**	158				
		ВКУПНА АКТИВА (111+124+147+154+158)	159	70.741	50.167		
42.	990 до 994	**ВОНБИЛАНСНА ЕВИДЕНЦИЈА-АКТИВА**	160				

Ред. бр.	Група на сметки или сметка	П О З И Ц И Ј А	Ознака на АОП	И з но с	
				Претходна година(почетна состојба) (тековна година)	Износ на денот на билансирање
1	2	3	4	5	6
		I. ПАСИВА: ИЗВОРИ НА КАПИТАЛНИ СРЕДСТВА (162+163)	161		
43.	900	Државен -јавен капитал	162		
44.	901	Останат капитал(залихи на материјали, резервни делови, ситен инвентар и хартии од вредност	163		
45.	91	II Ревалоризациона резерва	164		
		III. ДОЛГОРОЧНИ ОБВРСКИ (166 до 172)	165		
46.	920	Обврски по долгорочни кредити	166		
47.	922	Вложувања од странски лица	167		
48.	923	Кредити од банки во земјата	168		
49.	924	Други кредити во земјата	169		
50.	925	Кредити од странство	170		
51.	927	Долгорочни обврски за примени депозити и кауции	171		
52.	928	Други долгорочни обврски	172		
		IV. ТЕКОВНИ ОБВРСКИ (174+175+180+181+189+195+196+197+198)	173	70.741	50.167
53.	21	а) Краткорочни обврски по основ на хартии од вредност	174		

Ред. бр.	Група на сметки или сметка	П О З И Ц И Ј А	Ознака на АОП	И з но с	
				Претходна година(почетна состојба) (тековна година)	Износ на денот на билансирање
1	2	3	4	5	6
		б) Краткорочни обрски спрема добавувачи (176 до 179)	175	49.877	45.309
54.	220	Обврски спрема добавувачи во земјата	176	49.877	45.309
55.	221	Обврски спрема добавувачи во странство	177		
56.	224	Обврски спрема добавувачи за нефактурирани стоки, материјали и услуги	178		
57.	225	Обврски спрема добавувачи - граѓани	179		
58.	23	в) Примени аванси, депозити и кауции	180		
		г) Краткорочни финасиски обврски (182 до 188)	181		
59.	240	Обврски од заедничко работење со субјектите	182		
60.	241	Обврски за кредити во земјата	183		
61.	242	Обврски за кредити во странаство	184		
62.	243	Обврски за вложени средства во земјата	185		
63.	245	Други краткорочни финасиски обврски	186		
64.	246	Обврски спрема работниците	187		
65.	247	Обврски по запирање на работниците	188		

Ред. бр.	Група на сметки или сметка	П О З И Ц И Ј А	Ознака на АОП	И з но с	
				Претходна година(почетна состојба) (тековна година)	Износ на денот на билансирање
1	2	3	4	5	6
		д) Обврски спрема државата и други институциизa (190 до 194)	189		
66.	250	Обврски за данок на додадена вредност	190		
	251	Обврски за акцизи	191		
67.	252	Обврски за царини и царински давачки	192		
68.	253	Обврски за даноци и придонеси по договор за дело и авторско дело	193		
69.	255	Обврски за други даноци и придонеси	194		
70.	26	ѓ) Финасиски и пресметковни односи	195		
71	27	е) Обврски за даноци и придонеси од добивка	196		
72.	28	ж) Краткорочни обврски за плати и други обврски спрема вработените	197		
73.	29	з) Пасивни временски разграничувања	198	20.864	4.858
74.	98	IV. ИЗВОРИ НА ДРУГИ СРЕДСТВА Извори на други средства	199		
		ВКУПНА ПАСИВА (161+164+165+173+199)	200	70.741	50.167
75.	955 до 999	ВОНБИЛАНСНА ЕВИДЕНЦИЈА - ПАСИВА	201		

Во Кавадарци　　　Лице одговорно засоставување на билансот　　　М.П.　　　Раководител

Наден 29.02.2020 год.

Период Контролор

1	2	3	4	5	6	7	8	9	10	11	12	13	14	15	16	17	18	19	20	21	22	23	24	25	26
			0	4	4	0	1	6	0	3															

Вид. раб. Идентификационен број Резервни кодекси

Назив на субјектот ЈОУ Дом на култура „Иван Мазов Климе“
Адреса, седиште и телефон Ул. 7-ми Септември бр.1 – Кавадарци
Единствен даночен број 4011992101527

(корисници на средства од Буџетот)

ПРИХОДИ И РАСХОДИ

во текот на годината - Биланс на приходите и расходите

од 1 Јануари до 31 Декември 2019 година

(во денари)

Ред. бр.	Група на сметки или сметка	П О З И Ц И Ј А	Ознака на АОП	И з н о с	
				Претходна година	Тековна година
1	2	3	4	5	6
		РАСХОДИ: **I. ТЕКОВНИ РАСХОДИ** (002+007+012+020+024+029+033+039)	001	988551	2.349.206
		а) ПЛАТИ И НАДОМЕСТОЦИ (од 003 до 006)	002		
1.	401	Плати и надоместоци	003		
2.	402	Придонеси за социјално осигурување	004		
3.	403	Останати придонеси од плати	005		
4.	404	Надоместоци	006		
		б) РЕЗЕРВИ И НЕДЕФИНИРАНИ РАСХОДИ (од 008 до 011)	007		
5.	411	Финансирање на нови програми и потпрограми	008		
6.	412	Постојана резерва (непредвидливи расходи)	009		
7.	413	Тековни резерви (разновидни расходи)	010		
8.	414	Резерви за капитални расходи	011		
		в) СТОКИ И УСЛУГИ (од 013 до 019)	012	988.551	2.349.206
9.	420	Патни и дневни расходи	013	26.738	87.981
10.	421	Комунални услуги, греење, комуникација и транспорт	014	62.154	463.191

Ред. бр.	Група на сметки или сметка	П О З И Ц И Ј А	Ознака на АОП	И з н о с	
				Претходна година	Тековна година
1	2	3	4	5	6
11.	423	Материјали и ситен инвентар	015	163.821	394.636
12.	424	Поправки и тековно одржување	016	12.420	23.296
13.	425	Договорни услуги	017	447.148	764.177
14.	426	Други тековни расходи	018	276.270	615.925
15.	427	Привремени вработувања	019		
		г) ТЕКОВНИ ТРАНСФЕРИ ДО ВОНБУЏЕТСКИ ФОНДОВИ (од 021 до 023)	020		
16.	431	Трансфери до Фондот за ПИОМ	021		
17.	432	Трансфери до Агенцијата за вработување	022		
18.	433	Трансфери до Фондот за здравствено осигурување	023		
		д) ТЕКОВНИ ТРАНСФЕРИ ДО ЕЛС (од 025 до 028)	024		
19.	441	Дотации од ДДВ	025		
20.	442	Наменски дотации	026		
21.	443	Блок дотации	027		
22.	444	Дотации за делегирани одделни надлежности	028		
		ѓ) КАМАТНИ ПЛАЌАЊА (од 030 до 032)	029		
23.	451	Каматни плаќања кон нерезидентни кредитори	030		
24.	452	Каматни плаќања кон домашни кредитори	031		
25.	453	Каматни плаќања кон други нивоа на власт	032		
		е) СУБВЕНЦИИ И ТРАНСФЕРИ (од 034 до 038)	033		
26.	461	Субвенции за јавни претпријатија	034		
27.	462	Субвенции за приватни претпријатија	035		
28.	463	Трансфери до невладини организации	036		
29.	464	Разни трансфери	037		
30.	465	Исплати по извршни исправи	038		
		ж) СОЦИЈАЛНИ БЕНЕФИЦИИ (од 040 до 043)	039		
31.	471	Социјални надоместоци	040		
32.	472	Плаќања на бенефиции од Фондот за ПИОМ	041		
33.	473	Плаќање на надоместоци од Агенцијата за вработување	042		
34.	474	Плаќање на надоместоци од Фондот за здравствено осигурување	043		

Ред. бр.	Група на сметки или сметка	П О З И Ц И Ј А	Ознака на АОП	И з н о с	
				Претходна година	Тековна година
1	2	3	4	5	6
		II. КАПИТАЛНИ РАСХОДИ (од 045 до 054)	044		132.298
35.	480	Купување на опрема и машини	045		132.298
36.	481	Градежни објекти	046		
37.	482	Други градежни објекти	047		
38.	483	Купување на мебел	048		
39	484	Стратешки стоки и други резерви	049		
40.	485	Вложувања и нефинансиски средства	050		
41.	486	Купување на возила	051		
42.	487	Капитални трансфери до вонбуџетски фондови	052		
43.	488	Капитални дотации до ЕЛС	053		
44.	489	Капитални субвенции за претпријатија и невладини организации	054		
		III. ОТПЛАТА НА ГЛАВНИНА (од 056 до 058)	055		
45.	491	Отплата на главнина до нерезидентни кредитори	056		
46.	492	Отплата на главнина кон домашни институции	057		
47.	493	Отплата на главнина до други нивоа на власт	058		
		А.ВКУПНО РАСХОДИ (001 + 044 + 055)	059	988.551	2.481.504
		Б.ОСТВАРЕН ВИШОК НА ПРИХОДИ-ДОБИВКА ПРЕД ОДАНОЧУВАЊЕ (103 минус 059)	060	1.084.221	319.638
48.	811, 812 и 813	**В. ДАНОЦИ, ПРИДОНЕСИ И ДРУГИ ДАВАЧКИ ОД ВИШОКОТ НА ПРИХОДИТЕ – ДОБИВКАТА ПРЕД ОДАНОЧУВАЊЕ**	061	64.702	65.801
		Г. НЕТО ВИШОК НА ПРИХОДИ-ДОБИВКА ПО ОДАНОЧУВАЊЕ (060 минус 061)	062	1.019.519	253.837
		Д. РАСПОРЕДУВАЊЕ НА НЕТО ВИШОКОТ НА ПРИХОДИТЕ-ДОБИВКАТА (од 064 до 066)	063		
49.	830	За покривање на загуба	064		
50.	831	За поврат во буџетот односно фондот	065		
51.	833	За пренос во наредната година	066	1019519	253.837

Ред. бр.	Група на сметки или сметка	П О З И Ц И Ј А	Ознака на АОП	И з н о с	
				Претходна година	Тековна година
1	2	3	4	5	6
		Ѓ. ВКУПНО (059+060) = 105 ако 061 е поголемо од 060 тогаш (059+061) = 105	067	2.072.772	2.817.942
		П Р И Х О Д И: **I. ДАНОЧНИ ПРИХОДИ** (од 069 до 076)	068		
52.	711	Данок од доход, од добивка и од капитални добивки	069		
53.	712	Придонеси за социјално осигурување	070		
54.	713	Даноци од имот	071		
55.	714	Домашни даноци на стоки и услуги	072		
56.	715	Данок од меѓународна трговија и трансакции (царини и давачки)	073		
57.	716	Еднократни посебни такси	074		
58.	717	Даноци на специфични услуги	075		
59.	718	Такси за користење или дозволи за вршење на дејност	076		
		II.НЕДАНОЧНИ ПРИХОДИ (од 078 до 082)	077	2.072.772	1.716.921
60.	721	Претприемачки приход и приход од имот	078		
61.	722	Глоби, судски и административни такси	079		
62.	723	Такси и надоместоци	080	1.818.200	1.716.921
63.	724	Други владини услуги	081		
64.	725	Други неданочни приходи	082	2.400	
		III.КАПИТАЛНИ ПРИХОДИ (од 083 до 087)	083		
65.	731	Продажба на капитални средства	084		
66.	732	Продажба на стоки	085		
67.	733	Продажба на земјиште и нематеријални вложувања	086		
68.	734	Приходи од дивиденди	087		
		IV. **ТРАНСФЕРИ И ДОНАЦИИ** (од 089 до 092)	088	252.172	1.084.221

Ред. бр.	Група на сметки или сметка	П О З И Ц И Ј А	Ознака на АОП	И з н о с	
				Претходна година	Тековна година
1	2	3	4	5	6
69.	741	Трансфери од други нивоа на власт	089	252.172	1.084.221
70.	742	Донации од странство	090		
71	743	Капитални донации	091		
72.	744	Тековни донации	092		
		V. ДОМАШНО ЗАДОЛЖУВАЊЕ (од 094 до 096)	093		
73.	751	Краткорочни позајмици од земјата	094		
74.	753	Долгорочни обврзници	095		
75.	754	Друго домашно задолжување	096		
		VI. ЗАДОЛЖУВАЊЕ ВО СТРАНСТВО (од 098 до 100)	097		
76.	761	Меѓународни развојни агенции	098		
77.	762	Странски влади	099		
78.	769	Други задолжувања во странство	100		
79.	771	**VII. ПРОДАЖБА НА ХАРТИИ ОД ВРЕДНОСТ** Продажба на хартии од вредност	101		
80.	781	VIII. **ПРИХОДИ ОД ОТПЛАТА НА ЗАЕМИ** Приходи од наплатени дадени заеми	102		
		А. ВКУПНО ПРИХОДИ (068+077+083+088+093+097+101+102)	103	2.072.772	2.801.142
81.	890	**Б. НЕПОКРИЕНИ РАСХОДИ** (059+ 061 минус 103)	104		
		В. ВКУПНО: (103+104 = 067)	105	2.072.772	2.801.142
82.		**Г. ПОСЕБНИ ПОДАТОЦИ:** Просечен број на вработени врз основа на часовите на работа во пресметковниот период (цел број)	106		

Во Кавадарци

На ден 29.02.2020

Лице одговорно за составување на билансот

____

М.П.

Раководител

____

Период | Контролор

5	1	0		0	4	4	0	1	6	0	3															
1	2	3		4	5	6	7	8	9	10	11	12	13	14	15	16	17	18	19	20	21	22	23	24	25	26

Вид. раб. | Идентификационен број | Резервни кодекси

Сметка: 732011042178718

Назив на субјектот ЈОУ Дом на култура „Иван Мазов Климе“
Адреса, седиште и телефон Ул. 7-ми Септември бр.1 – Кавадарци
Единствен даночен број 4011992101527
Назив на корисникот

БИЛАНС НА СОСТОЈБА

на ден 31.12.2019 **година**

(во денари)

Ред. бр.	Група на сметки или сметка	П О З И Ц И Ј А	Ознака на АОП	И з но с			
				Претходна година	Тековна година		
					Бруто	Исправка на вредност	Нето (6-7)
1	2	3	4	5	6	7	8
		А) АКТИВА: ПОСТОЈАНИ СРЕДСТВА (112+113+114+122+123)	**111**				
1.	00	**I. НЕМАТЕРИЈАЛНИ СРЕДСТВА**	**112**				
2.	010,011,012 и 015	**II. МАТЕРИЈАЛНИ ДОБРА И ПРИРОДНИ БОГАТСТВА**	**113**				
		III. МАТЕРИЈАЛНИ СРЕДСТВА (115 ДО 121)	**114**				
3.	020 и 029д	**Градежни објекти**	**115**				

4.	021 и 029д	**Станови и деловни објекти**	116				
Ред. бр.	Група на сметки или сметка	П О З И Ц И Ј А	Ознака на АОП	И з но с			
				Претходна година	Тековна година		
					Бруто	Исправка на вредност	Нето (6-7)
1	2	3	4	5	6	7	8
5.	022 и 029	**Опрема**	117				
6.	023 и 029д	**Повеќегодишни насади**	118				
7.	024 и 029д	**Основно стадо**	119				
8.	025 и 029	**Други материјални средства**	120				
9.	026 и 029д	**Аванси за материјални средств**	121				
10.	030	**III -1. МАТЕРИЈАЛНИ СРЕДСТВА ВО ПОДГОТОВКА**	122				
11.	04	**IV.ДОЛГОРОЧНИ КРЕДИТИ И ПОЗАЈМИЦИ ДАДЕНИ ВО ЗЕМЈАТА И СТРАНСТВО И ОРОЧЕНИ СРЕДСТВА**	123				
		Б) ПАРИЧНИ СРЕДСТВА И ПОБАРУВАЊА (125+134+135+140+141+142+143+144+145+146)	124	1775840	1.265.024		1.265.024
		I. ПАРИЧНИ СРЕДСТВА (126 до 133)	125	1084221	319.638		319.638
12.	100	**Сметка**	126	1083582	319.585		319.585
13.	101	**Благајна**	127	639	53		53
14.	102	**Издвоени парични средства**	128				
15.	103	**Отворени акредитиви**	129				
16.	104	**Девизна сметка**	130				
17.	105	**Девизни акредитиви**	131				

18.	106	**Девизна благајна**	132				
Ред. бр.	Група на сметки или сметка	П О З И Ц И Ј А	Ознака на АОП	И з но с			
				Претходна година	Тековна година		
					Бруто	Исправка на вредност	Нето (6-7)
1	2	3	4	5	6	7	8
19.	108	**Други парични средства**	133				
20.	11	**II. ХАРТИИ ОД ВРЕДНОСТ**	134				
		III. ПОБАРУВАЊА (136 до 139)	135	520646	602.823		602.823
21.	120	**Побарувања од буџетот**	136				
22.	121	**Побарувања од фондот**	137				
23.	122 и 129д	**Побарувања од купувачи во земјата**	138	520646	602.823		602.823
24.	123 и 129д	**Побарувања од купувачи во странство**	139				
25.	13	**IV. ПОБАРУВАЊА ЗА ДАДЕНИ АВАНСИ, ДЕПОЗИТИ И КАУЦИИ**	140				
26.	14	**V. КРАТКОРОЧНИ ФИНАСИСКИ ПОБАРУВАЊА**	141				
27.	15	**VI. ПОБАРУВАЊА ОД ВРАБОТЕНИТЕ**	142				
28.	16	**VII. ФИНАСИСКИ ПРЕСМЕТКОВНИ ОДНОСИ**	143				
29.	17	**VIII. ПОБАРУВАЊА ОД ДРЖАВАТА И ДРУГИ ИНСТИТУЦИИ**	144				
30.	190 до 197	**IX. АКТИВНИ ВРЕМЕНСКИ РАЗГРАНИЧУВАЊА**	145				
31.	198	**Други активни временски разгарничувања**	146	170973	342.563		342.563
		В) МАТЕРИЈАЛИ, РЕЗЕРВНИ ДЕЛОВИ И СИТЕН ИНВЕНТАР (148 до 153)	147				

Ред. бр.	Група на сметки или сметка	П О З И Ц И Ј А	Ознака на АОП	И з но с			
32.	31	**Материјали**	**148**				
				Претходна година	Тековна година		
					Бруто	Исправка на вредност	Нето (6-7)
1	2	3	4	5	6	7	8
33.	32	**Резервни делови**	**149**				
34.	36	**Ситен инвентар**	**150**				
35.	60	**Производство**	**151**				
36.	63	**Готови производи**	**152**				
37.	65,66 и 67	**Стоки, аванси, депозити и кауции**	**153**				
		Г) НЕПОКРИЕНИ РАСХОДИ И ДРУГИ ДОЛГОРОЧНИ КРЕДИТИ И ЗАЕМИ(155 до 157)	**154**				
38.	090	**Непокриени расходи од поранешни години**	**155**				
39	092	**Непокриени расходи**	**156**				
40.	095	**Примени долгорочни кредити и заеми**	**157**				
41.	08	**III. ДРУГИ СРЕДСТВА**	**158**				
		ВКУПНА АКТИВА (111+124+147+154+158)	**159**	1775840	1.265.024		1.265.024
42.	990 до 994	**ВОНБИЛАНСНА ЕВИДЕНЦИЈА-АКТИВА**	**160**				

Ред. бр.	Група на сметки или сметка	П О З И Ц И Ј А	Ознака на АОП	И з но с	
				Претходна година(почетна состојба) (тековна година)	Износ на денот на билансирање
1	2	3	4	5	6
		I. ПАСИВА: ИЗВОРИ НА КАПИТАЛНИ СРЕДСТВА (162+163)	161		
43.	900	Државен -јавен капитал	162		
44.	901	Останат капитал(залихи на материјали, резервни делови, ситен инвентар и хартии од вредност	163		
45.	91	II Ревалоризациона резерва	164		
		III. ДОЛГОРОЧНИ ОБВРСКИ (166 до 172)	165		
46.	920	Обврски по долгорочни кредити	166		
47.	922	Вложувања од странски лица	167		
48.	923	Кредити од банки во земјата	168		
49.	924	Други кредити во земјата	169		
50.	925	Кредити од странство	170		
51.	927	Долгорочни обврски за примени депозити и кауции	171		
52.	928	Други долгорочни обврски	172		
		IV. ТЕКОВНИ ОБВРСКИ (174+175+180+181+189+195+196+197+198)	173	1775840	1.265.024
53.	21	а) Краткорочни обврски по основ на хартии од вредност	174		

Ред. бр.	Група на сметки или сметка	П О З И Ц И Ј А	Ознака на АОП	И з но с	
				Претходна година(почетна состојба) (тековна година)	Износ на денот на билансирање
1	2	3	4	5	6
		б) Краткорочни обрски спрема добавувачи (176 до 179)	175	106271	41.611
54.	220	Обврски спрема добавувачи во земјата	176	106271	41.611
55.	221	Обврски спрема добавувачи во странство	177		
56.	224	Обврски спрема добавувачи за нефактурирани стоки, материјали и услуги	178		
57.	225	Обврски спрема добавувачи - граѓани	179		
58.	23	в) Примени аванси, депозити и кауции	180		
		г) Краткорочни финасиски обврски (182 до 188)	181		
59.	240	Обврски од заедничко работење со субјектите	182		
60.	241	Обврски за кредити во земјата	183		
61.	242	Обврски за кредити во странаство	184		
62.	243	Обврски за вложени средства во земјата	185		
63.	245	Други краткорочни финасиски обврски	186		
64.	246	Обврски спрема работниците	187		
65.	247	Обврски по запирање на работниците	188		

Ред. бр.	Група на сметки или сметка	П О З И Ц И Ј А	Ознака на АОП	И з но с	
				Претходна година(почетна состојба) (тековна година)	Износ на денот на билансирање
1	2	3	4	5	6
		д) Обврски спрема државата и други институцииза (190 до 194)	189	142505	122.307
66.	250	Обврски за данок на додадена вредност	190	140972	122.307
	251	Обврски за акцизи	191		
67.	252	Обврски за царини и царински давачки	192		
68.	253	Обврски за даноци и придонеси по договор за дело и авторско дело	193	1533	
69.	255	Обврски за други даноци и придонеси	194		
70.	26	ѓ) Финасиски и пресметковни односи	195	442843	781.468
71	27	е) Обврски за даноци и придонеси од добивка	196		65.801
72.	28	ж) Краткорочни обврски за плати и други обврски спрема вработените	197		
73.	29	з) Пасивни временски разграничувања	198	1084221	253.837
74.	98	IV. ИЗВОРИ НА ДРУГИ СРЕДСТВА Извори на други средства	199		
		ВКУПНА ПАСИВА (161+164+165+173+199)	200	1775840	1.265.024
75.	955 до 999	ВОНБИЛАНСНА ЕВИДЕНЦИЈА - ПАСИВА	201		

Во Кавадарци Лице одговорно засоставување на билансот М.П Раководител

Наден 29.02.2020

Период Контролор

			0	4	4	0	1	6	0	3															
1	2	3	4	5	6	7	8	9	10	11	12	13	14	15	16	17	18	19	20	21	22	23	24	25	26

Вид. раб. Идентификационен број Резервни кодекси

Назив на субјектот ЈОУ Дом на култура „Иван Мазов Климе“
Адреса, седиште и телефон Ул. 7-ми Септември бр.1 – Кавадарци
Единствен даночен број 4011992101527

(корисници на средства од Буџетот)

ПРИХОДИ И РАСХОДИ

во текот на годината **-** Биланс на приходите и расходите

од 1 Јануари до 31 Декември 2019 година

(во денари)

Ред. бр.	Група на сметки или сметка	П О З И Ц И Ј А	Ознака на АОП	И з н о с	
				Претходна година	Тековна година
1	2	3	4	5	6
		РАСХОДИ: **I. ТЕКОВНИ РАСХОДИ** (002+007+012+020+024+029+033+039)	001	4.058.779	4.409.972
		а) ПЛАТИ И НАДОМЕСТОЦИ (од 003 до 006)	002	3.497.529	4.059.915
1.	401	Плати и надоместоци	003	2.390.645	2.754.195
2.	402	Придонеси за социјално осигурување	004	948.097	1.115.537
3.	403	Останати придонеси од плати	005	158.787	190.183
4.	404	Надоместоци	006		
		б) РЕЗЕРВИ И НЕДЕФИНИРАНИ РАСХОДИ (од 008 до 011)	007		
5.	411	Финансирање на нови програми и потпрограми	008		
6.	412	Постојана резерва (непредвидливи расходи)	009		
7.	413	Тековни резерви (разновидни расходи)	010		
8.	414	Резерви за капитални расходи	011		
		в) СТОКИ И УСЛУГИ (од 013 до 019)	012	561.250	350.057
9.	420	Патни и дневни расходи	013		
10.	421	Комунални услуги, греење, комуникација и транспорт	014	346.605	203.769

Ред. бр.	Група на сметки или сметка	П О З И Ц И Ј А	Ознака на АОП	И з н о с	
				Претходна година	Тековна година
1	2	3	4	5	6
11.	423	Материјали и ситен инвентар	015		74.919
12.	424	Поправки и тековно одржување	016		11.799
13.	425	Договорни услуги	017	214.645	45.115
14.	426	Други тековни расходи	018		14.455
15.	427	Привремени вработувања	019		
		г) ТЕКОВНИ ТРАНСФЕРИ ДО ВОНБУЏЕТСКИ ФОНДОВИ (од 021 до 023)	020		
16.	431	Трансфери до Фондот за ПИОМ	021		
17.	432	Трансфери до Агенцијата за вработување	022		
18.	433	Трансфери до Фондот за здравствено осигурување	023		
		д) ТЕКОВНИ ТРАНСФЕРИ ДО ЕЛС (од 025 до 028)	024		
19.	441	Дотации од ДДВ	025		
20.	442	Наменски дотации	026		
21.	443	Блок дотации	027		
22.	444	Дотации за делегирани одделни надлежности	028		
		ѓ) КАМАТНИ ПЛАЌАЊА (од 030 до 032)	029		
23.	451	Каматни плаќања кон нерезидентни кредитори	030		
24.	452	Каматни плаќања кон домашни кредитори	031		
25.	453	Каматни плаќања кон други нивоа на власт	032		
		е) СУБВЕНЦИИ И ТРАНСФЕРИ (од 034 до 038)	033		
26.	461	Субвенции за јавни претпријатија	034		
27.	462	Субвенции за приватни претпријатија	035		
28.	463	Трансфери до невладини организации	036		
29.	464	Разни трансфери	037		
30.	465	Исплати по извршни исправи	038		
		ж) СОЦИЈАЛНИ БЕНЕФИЦИИ (од 040 до 043)	039		
31.	471	Социјални надоместоци	040		
32.	472	Плаќања на бенефиции од Фондот за ПИОМ	041		
33.	473	Плаќање на надоместоци од Агенцијата за вработување	042		

Ред. бр.	Група на сметки или сметка	П О З И Ц И Ј А	Ознака на АОП	И з н о с	
34.	474	Плаќање на надоместоци од Фондот за здравствено осигурување	043		
				Претходна година	Тековна година
1	2	3	4	5	6
		II. КАПИТАЛНИ РАСХОДИ (од 045 до 054)	044		
35.	480	Купување на опрема и машини	045		
36.	481	Градежни објекти	046		
37.	482	Други градежни објекти	047		
38.	483	Купување на мебел	048		
39	484	Стратешки стоки и други резерви	049		
40.	485	Вложувања и нефинансиски средства	050		
41.	486	Купување на возила	051		
42.	487	Капитални трансфери до вонбуџетски фондови	052		
43.	488	Капитални дотации до ЕЛС	053		
44.	489	Капитални субвенции за претпријатија и невладини организации	054		
		III. ОТПЛАТА НА ГЛАВНИНА (од 056 до 058)	055		
45.	491	Отплата на главнина до нерезидентни кредитори	056		
46.	492	Отплата на главнина кон домашни институции	057		
47.	493	Отплата на главнина до други нивоа на власт	058		
		А.ВКУПНО РАСХОДИ (001 + 044 + 055)	059	4.058.779	4.409.972
		Б.ОСТВАРЕН ВИШОК НА ПРИХОДИ-ДОБИВКА ПРЕД ОДАНОЧУВАЊЕ (103 минус 059)	060		
48.	811, 812 и 813	**В. ДАНОЦИ, ПРИДОНЕСИ И ДРУГИ ДАВАЧКИ ОД ВИШОКОТ НА ПРИХОДИТЕ – ДОБИВКАТА ПРЕД ОДАНОЧУВАЊЕ**	061		
		Г. НЕТО ВИШОК НА ПРИХОДИ-ДОБИВКА ПО ОДАНОЧУВАЊЕ (060 минус 061)	062		
		Д. РАСПОРЕДУВАЊЕ НА НЕТО ВИШОКОТ НА ПРИХОДИТЕ-ДОБИВКАТА (од 064 до 066)	063		
49.	830	За покривање на загуба	064		
50.	831	За поврат во буџетот односно фондот	065		
51.	833	За пренос во наредната година	066		

Ред. бр.	Група на сметки или сметка	П О З И Ц И Ј А	Ознака на АОП	И з н о с	
				Претходна година	Тековна година
1	2	3	4	5	6
		Ѓ. ВКУПНО (059+060) = 105 ако 061 е поголемо од 060 тогаш (059+061) = 105	067	4.058.779	4.409.972
		П Р И Х О Д И: **I. ДАНОЧНИ ПРИХОДИ** (од 069 до 076)	068		
52.	711	Данок од доход, од добивка и од капитални добивки	069		
53.	712	Придонеси за социјално осигурување	070		
54.	713	Даноци од имот	071		
55.	714	Домашни даноци на стоки и услуги	072		
56.	715	Данок од меѓународна трговија и трансакции (царини и давачки)	073		
57.	716	Еднократни посебни такси	074		
58.	717	Даноци на специфични услуги	075		
59.	718	Такси за користење или дозволи за вршење на дејност	076		
		II.НЕДАНОЧНИ ПРИХОДИ (од 078 до 082)	077		
60.	721	Претприемачки приход и приход од имот	078		
61.	722	Глоби, судски и административни такси	079		
62.	723	Такси и надоместоци	080		
63.	724	Други владини услуги	081		
64.	725	Други неданочни приходи	082		
		III.КАПИТАЛНИ ПРИХОДИ (од 083 до 087)	083		
65.	731	Продажба на капитални средства	084		
66.	732	Продажба на стоки	085		
67.	733	Продажба на земјиште и нематеријални вложувања	086		
68.	734	Приходи од дивиденди	087		
		IV. **ТРАНСФЕРИ И ДОНАЦИИ** (од 089 до 092)	088	4.058.779	4.409.972

Ред. бр.	Група на сметки или сметка	П О З И Ц И Ј А	Ознака на АОП	Износ Претходна година	Износ Тековна година
1	2	3	4	5	6
69.	741	Трансфери од други нивоа на власт	089	4.058.779	4.409.972
70.	742	Донации од странство	090		
71	743	Капитални донации	091		
72.	744	Тековни донации	092		
		V. ДОМАШНО ЗАДОЛЖУВАЊЕ (од 094 до 096)	093		
73.	751	Краткорочни позајмици од земјата	094		
74.	753	Долгорочни обврзници	095		
75.	754	Друго домашно задолжување	096		
		VI. **ЗАДОЛЖУВАЊЕ ВО СТРАНСТВО** (од 098 до 100)	097		
76.	761	Меѓународни развојни агенции	098		
77.	762	Странски влади	099		
78.	769	Други задолжувања во странство	100		
79.	771	**VII. ПРОДАЖБА НА ХАРТИИ ОД ВРЕДНОСТ** Продажба на хартии од вредност	101		
80.	781	VIII. **ПРИХОДИ ОД ОТПЛАТА НА ЗАЕМИ** Приходи од наплатени дадени заеми	102		
		А. ВКУПНО ПРИХОДИ (068+077+083+088+093+097+101+102)	103	4.058.779	4.409.972
81.	890	**Б. НЕПОКРИЕНИ РАСХОДИ** (059+ 061 минус 103)	104		
		В. ВКУПНО: (103+104 = 067)	105	4.058.779	4.409.972
82.		**Г. ПОСЕБНИ ПОДАТОЦИ:** Просечен број на вработени врз основа на часовите на работа во пресметковниот период (цел број)	106		

Во Кавадарци

На ден 29.02.2020

Лице одговорно за составување на билансот

М.П.

Раководител

Период Контролор

5	1	0	0	4	4	0	1	6	0	3															
1	2	3	4	5	6	7	8	9	10	11	12	13	14	15	16	17	18	19	20	21	22	23	24	25	26

Вид. раб. Идентификационен број Резервни кодекси

Назив на субјектот ЈОУ Дом на култура Иван Мазов Климе
Адреса, седиште и телефон 7-ми Септември бр.1 – Кавадарци
Единствен даночен број 4011992101527
Назив на корисникот

БИЛАНС НА СОСТОЈБА

на ден 31.12.2019 **година**

(во денари)

Ред. бр.	Група на сметки или сметка	П О З И Ц И Ј А	Ознака на АОП	Износ			
				Претходна година	Тековна година		
					Бруто	Исправка на вредност	Нето (6-7)
1	2	3	4	5	6	7	8
		А) АКТИВА: ПОСТОЈАНИ СРЕДСТВА (112+113+114+122+123)	**111**	1.649.689	5.422.345	3.575.629	1.846.716
1.	00	**I. НЕМАТЕРИЈАЛНИ СРЕДСТВА**	**112**				
2.	010,011,012 и 015	**II. МАТЕРИЈАЛНИ ДОБРА И ПРИРОДНИ БОГАТСТВА**	**113**				
		III. МАТЕРИЈАЛНИ СРЕДСТВА (115 ДО 121)	**114**	1.649.689	5.422.345	3.575.629	1.846.716
3.	020 и 029д	**Градежни објекти**	**115**	887.154	909.900	31.845	878.055
4.	021 и 029д	**Станови и деловни објекти**	**116**				

Ред. бр.	Група на сметки или сметка	П О З И Ц И Ј А	Ознака на АОП	И з но с			
				Претходна година	Тековна година		
					Бруто	Исправка на вредност	Нето (6-7)
1	2	3	4	5	6	7	8
5.	022 и 029	**Опрема**	**117**	762.535	4.512.445	3.543.784	968.661
6.	023 и 029д	**Повеќегодишни насади**	**118**				
7.	024 и 029д	**Основно стадо**	**119**				
8.	025 и 029	**Други материјални средства**	**120**				
9.	026 и 029д	**Аванси за материјални средств**	**121**				
10.	030	**III -1. МАТЕРИЈАЛНИ СРЕДСТВА ВО ПОДГОТОВКА**	**122**				
11.	04	**IV.ДОЛГОРОЧНИ КРЕДИТИ И ПОЗАЈМИЦИ ДАДЕНИ ВО ЗЕМЈАТА И СТРАНСТВО И ОРОЧЕНИ СРЕДСТВА**	**123**				
		Б) ПАРИЧНИ СРЕДСТВА И ПОБАРУВАЊА (125+134+135+140+141+142+143+144+145+146)	**124**	304.123	393.252		393.252
		I. ПАРИЧНИ СРЕДСТВА (126 до 133)	**125**				
12.	100	**Сметка**	**126**				
13.	101	**Благајна**	**127**				
14.	102	**Издвоени парични средства**	**128**				
15.	103	**Отворени акредитиви**	**129**				
16.	104	**Девизна сметка**	**130**				
17.	105	**Девизни акредитиви**	**131**				
18.	106	**Девизна благајна**	**132**				

Ред. бр.	Група на сметки или сметка	П О З И Ц И Ј А	Ознака на АОП	И з но с			
				Претходна година	Тековна година		
					Бруто	Исправка на вредност	Нето (6-7)
1	2	3	4	5	6	7	8
19.	108	**Други парични средства**	133				
20.	11	**II. ХАРТИИ ОД ВРЕДНОСТ**	134				
		III. ПОБАРУВАЊА (136 до 139)	135				
21.	120	**Побарувања од буџетот**	136				
22.	121	**Побарувања од фондот**	137				
23.	122 и 129д	**Побарувања од купувачи во земјата**	138				
24.	123 и 129д	**Побарувања од купувачи во странство**	139				
25.	13	**IV. ПОБАРУВАЊА ЗА ДАДЕНИ АВАНСИ, ДЕПОЗИТИ И КАУЦИИ**	140				
26.	14	**V. КРАТКОРОЧНИ ФИНАСИСКИ ПОБАРУВАЊА**	141				
27.	15	**VI. ПОБАРУВАЊА ОД ВРАБОТЕНИТЕ**	142				
28.	16	**VII. ФИНАСИСКИ ПРЕСМЕТКОВНИ ОДНОСИ**	143				
29.	17	**VIII. ПОБАРУВАЊА ОД ДРЖАВАТА И ДРУГИ ИНСТИТУЦИИ**	144				
30.	190 до 197	**IX. АКТИВНИ ВРЕМЕНСКИ РАЗГРАНИЧУВАЊА**	145				
31.	198	**Други активни временски разгарничувања**	146	304.123	393.252		393.252
		В) МАТЕРИЈАЛИ, РЕЗЕРВНИ ДЕЛОВИ И СИТЕН ИНВЕНТАР (148 до 153)	147	0.00	576.135	560.218	15.917
32.	31	**Материјали**	148				

Ред. бр.	Група на сметки или сметка	П О З И Ц И Ј А	Ознака на АОП	И з но с			
				Претходна година	Тековна година		
					Бруто	Исправка на вредност	Нето (6-7)
1	2	3	4	5	6	7	8
33.	32	**Резервни делови**	**149**				
34.	36	**Ситен инвентар**	**150**	0.00	576.135	560.218	15.917
35.	60	**Производство**	**151**				
36.	63	**Готови производи**	**152**				
37.	65,66 и 67	**Стоки, аванси, депозити и кауции**	**153**				
		Г) НЕПОКРИЕНИ РАСХОДИ И ДРУГИ ДОЛГОРОЧНИ КРЕДИТИ И ЗАЕМИ(155 до 157)	**154**				
38.	090	**Непокриени расходи од поранешни години**	**155**				
39	092	**Непокриени расходи**	**156**				
40.	095	**Примени долгорочни кредити и заеми**	**157**				
41.	08	**III. ДРУГИ СРЕДСТВА**	**158**				
		ВКУПНА АКТИВА (111+124+147+154+158)	**159**	1.953.812	6.391.732	4.135.847	2.255.885
42.	990 до 994	**ВОНБИЛАНСНА ЕВИДЕНЦИЈА-АКТИВА**	**160**				

Ред. бр.	Група на сметки или сметка	П О З И Ц И Ј А	Ознака на АОП	И з но с	
				Претходна година(почетна состојба) (тековна година)	Износ на денот на билансирање
1	2	3	4	5	6
		I. ПАСИВА: ИЗВОРИ НА КАПИТАЛНИ СРЕДСТВА (162+163)	161	1.649.689	1.862.633
43.	900	Државен -јавен капитал	162	1.649.689	1.862.633
44.	901	Останат капитал(залихи на материјали, резервни делови, ситен инвентар и хартии од вредност	163		
45.	91	II Ревалоризациона резерва	164		
		III. ДОЛГОРОЧНИ ОБВРСКИ (166 до 172)	165		
46.	920	Обврски по долгорочни кредити	166		
47.	922	Вложувања од странски лица	167		
48.	923	Кредити од банки во земјата	168		
49.	924	Други кредити во земјата	169		
50.	925	Кредити од странство	170		
51.	927	Долгорочни обврски за примени депозити и кауции	171		
52.	928	Други долгорочни обврски	172		
		IV. ТЕКОВНИ ОБВРСКИ (174+175+180+181+189+195+196+197+198)	173	304.123	393.252
53.	21	а) Краткорочни обврски по основ на хартии од вредност	174		

Ред. бр.	Група на сметки или сметка	П О З И Ц И Ј А	Ознака на АОП	И з но с	
				Претходна година(почетна состојба) (тековна година)	Износ на денот на билансирање
1	2	3	4	5	6
		б) Краткорочни обрски спрема добавувачи (176 до 179)	175		
54.	220	Обврски спрема добавувачи во земјата	176		
55.	221	Обврски спрема добавувачи во странство	177		
56.	224	Обврски спрема добавувачи за нефактурирани стоки, материјали и услуги	178		
57.	225	Обврски спрема добавувачи - граѓани	179		
58.	23	в) Примени аванси, депозити и кауции	180		
		г) Краткорочни финасиски обврски (182 до 188)	181		
59.	240	Обврски од заедничко работење со субјектите	182		
60.	241	Обврски за кредити во земјата	183		
61.	242	Обврски за кредити во странаство	184		
62.	243	Обврски за вложени средства во земјата	185		
63.	245	Други краткорочни финасиски обврски	186		
64.	246	Обврски спрема работниците	187		
65.	247	Обврски по запирање на работниците	188		

Ред. бр.	Група на сметки или сметка	П О З И Ц И Ј А	Ознака на АОП	И з но с	
				Претходна година(почетна состојба) (тековна година)	Износ на денот на билансирање
1	2	3	4	5	6
		д) Обврски спрема државата и други институциизa (190 до 194)	189		
66.	250	Обврски за данок на додадена вредност	190		
	251	Обврски за акцизи	191		
67.	252	Обврски за царини и царински давачки	192		
68.	253	Обврски за даноци и придонеси по договор за дело и авторско дело	193		
69.	255	Обврски за други даноци и придонеси	194		
70.	26	ѓ) Финасиски и пресметковни односи	195		
71	27	е) Обврски за даноци и придонеси од добивка	196		
72.	28	ж) Краткорочни обврски за плати и други обврски спрема вработените	197	304.123	393.252
73.	29	з) Пасивни временски разграничувања	198		
74.	98	IV. ИЗВОРИ НА ДРУГИ СРЕДСТВА Извори на други средства	199		
		ВКУПНА ПАСИВА (161+164+165+173+199)	200	1.953.812	2.255.885
75.	955 до 999	ВОНБИЛАНСНА ЕВИДЕНЦИЈА - ПАСИВА	201		

Во Кавадарци   Лице одговорно засоставување на билансот   М.П.   Раководител

Наден29.02.2020

Врз основа на член 50 став 1 точка 3 од Законот за локална самоуправа (,,Сл.Весник на РМ,, бр.05/02) и член 113 став 1 точка 4 од Статутот на Општина Кавадарци (,,Сл.Гласник на Општина Кавадарци,, бр.08/2005), Градоначалникот на Општина Кавадарци, донесе

Р Е Ш Е Н И Е

за објавување на Заклучокот за усвојување на
Годишна сметка на ЈОУ Библиотека,,Феткин,, Кавадарци и посебните сметки за 2019 година

1. Се објавува Заклучокот за усвојување на Годишна сметка на ЈОУ Библиотека,,Феткин,, Кавадарци и посебните сметки за 2019 година, донесен на седница на Совет на Општина Кавадарци одржана на ден 13.02.2020 година.

2.Решението влегува во сила со денот на донесувањето, а ке се објави во ,,Службен Гласник на Општина Кавадарци,,.

Бр.09-1811/15
17.03.2020 година
К А В А Д А Р Ц И

ОПШТИНА КАВАДАРЦИ
ГРАДОНАЧАЛНИК
м-р Митко Јанчев

Врз основа на член 36 став 1 точка 9 од Законот за локална самоуправа (“Сл.Весник на РМ” бр.5/2002), член 13 точка 3 од Законот за Библиотеки (66/04...39/16), член 82 став 1 точка 33 од Статутот на општина Кавадарци (“Сл.гласник на општина Кавадарци” бр.8/05, 14/10, 24/10, 38/19),

Советот на Општина Кавадарци на седницата одржана на ден 13.03.2020 година, донесе

З А К Л У Ч О К
За усвојување на Годишна сметка
на ЈОУ Библиотека,,Феткин,, Кавадарци и посебните сметки за 2019 година

1. СЕ УСВОЈУВА Годишната сметка на ЈОУ Библиотека,,Феткин,, Кавадарци и посебните сметки: 903, 787, 60310, 60311 за 2019 година, донесени на седница на Управен Одбор на ЈОУ Библиотека,,Феткин,, Кавадарци одржана на ден 24.02.2020 година .
2. Заклучокот влегува во сила со денот со денот на донесувањето, а ке се објави во ,,Службен Гласник на Општина Кавадарци,,.

Бр.08-1458/15
13.03.2020 година
К А В А Д А Р Ц И

СОВЕТ НА ОПШТИНА КАВАДАРЦИ
Претседател,
Ристо Сакалиев

Период Контролор

	5	1	0	0	4	4	0	1	5	9	0	1	8	0	1	0	0	9	4	7	4	6	0	3	1	0
	1	2	3	4	5	6	7	8	9	10	11	12	13	14	15	16	17	18	19	20	21	22	23	24	25	26

Вид. раб. Идентификационен број Резервни кодекси

Назив на субјектот____ЈОУ Библиотека Феткин________________________
Адреса, седиште и телефон_7-ми Септември бр.1 ,Кавадарци 043/413-099_____
Единствен даночен број__4011992101497____

(корисници на средства од Буџетот)

ПРИХОДИ И РАСХОДИ

во текот на годината **-** Биланс на приходите и расходите

од 1 јануари до 31.12.2019 година

(во денари)

Ред. бр.	Група на сметки или сметка	П О З И Ц И Ј А	Ознака на АОП	И з н о с	
				Претходна година	Тековна година
1	2	3	4	5	6
		РАСХОДИ: **I. ТЕКОВНИ РАСХОДИ** (002+007+012+020+024+029+033+039)	001	24.999,00	39.160,00
		а) ПЛАТИ И НАДОМЕСТОЦИ (од 003 до 006)	002		
1.	401	Плати и надоместоци	003		
2.	402	Придонеси за социјално осигурување	004		
3.	403	Останати придонеси од плати	005		
4.	404	Надоместоци	006		
		б) РЕЗЕРВИ И НЕДЕФИНИРАНИ РАСХОДИ (од 008 до 011)	007		
5.	411	Финансирање на нови програми и потпрограми	008		
6.	412	Постојана резерва (непредвидливи расходи)	009		
7.	413	Тековни резерви (разновидни расходи)	010		
8.	414	Резерви за капитални расходи	011		
		в) СТОКИ И УСЛУГИ (од 013 до 019)	012		
9.	420	Патни и дневни расходи	013		
10.	421	Комунални услуги, греење, комуникација и транспорт	014		

Ред. бр.	Група на сметки или сметка	П О З И Ц И Ј А	Ознака на АОП	И з н о с	
				Претходна година	Тековна година
1	2	3	4	5	6
11.	423	Материјали и ситен инвентар	015		
12.	424	Поправки и тековно одржување	016		
13.	425	Договорни услуги	017		
14.	426	Други тековни расходи	018		
15.	427	Привремени вработувања	019		
		г) ТЕКОВНИ ТРАНСФЕРИ ДО ВОНБУЏЕТСКИ ФОНДОВИ (од 021 до 023)	020		
16.	431	Трансфери до Фондот за ПИОМ	021		
17.	432	Трансфери до Агенцијата за вработување	022		
18.	433	Трансфери до Фондот за здравствено осигурување	023		
		д) ТЕКОВНИ ТРАНСФЕРИ ДО ЕЛС (од 025 до 028)	024		
19.	441	Дотации од ДДВ	025		
20.	442	Наменски дотации	026		
21.	443	Блок дотации	027		
22.	444	Дотации за делегирани одделни надлежности	028		
		ѓ) КАМАТНИ ПЛАЌАЊА (од 030 до 032)	029		
23.	451	Каматни плаќања кон нерезидентни кредитори	030		
24.	452	Каматни плаќања кон домашни кредитори	031		
25.	453	Каматни плаќања кон други нивоа на власт	032		
		е) СУБВЕНЦИИ И ТРАНСФЕРИ (од 034 до 038)	033	24.999,00	39.160,00
26.	461	Субвенции за јавни претпријатија	034		
27.	462	Субвенции за приватни претпријатија	035		
28.	463	Трансфери до невладини организации	036		
29.	464	Разни трансфери	037	24.999,00	39.160,00
30.	465	Исплати по извршни исправи	038		
		ж) СОЦИЈАЛНИ БЕНЕФИЦИИ (од 040 до 043)	039		
31.	471	Социјални надоместоци	040		
32.	472	Плаќања на бенефиции од Фондот за ПИОМ	041		
33.	473	Плаќање на надоместоци од Агенцијата за вработување	042		
34.	474	Плаќање на надоместоци од Фондот за здравствено осигурување	043		

Ред. бр.	Група на сметки или сметка	П О З И Ц И Ј А	Ознака на АОП	И з н о с	
				Претходна година	Тековна година
1	2	3	4	5	6
		II. КАПИТАЛНИ РАСХОДИ (од 045 до 054)	044		
35.	480	Купување на опрема и машини	045		
36.	481	Градежни објекти	046		
37.	482	Други градежни објекти	047		
38.	483	Купување на мебел	048		
39	484	Стратешки стоки и други резерви	049		
40.	485	Вложувања и нефинансиски средства	050		
41.	486	Купување на возила	051		
42.	487	Капитални трансфери до вонбуџетски фондови	052		
43.	488	Капитални дотации до ЕЛС	053		
44.	489	Капитални субвенции за претпријатија и невладини организации	054		
		III. ОТПЛАТА НА ГЛАВНИНА (од 056 до 058)	055		
45.	491	Отплата на главнина до нерезидентни кредитори	056		
46.	492	Отплата на главнина кон домашни институции	057		
47.	493	Отплата на главнина до други нивоа на власт	058		
		А.ВКУПНО РАСХОДИ (001 + 044 + 055)	059	24.999,00	39.160,00
		Б.ОСТВАРЕН ВИШОК НА ПРИХОДИ-ДОБИВКА ПРЕД ОДАНОЧУВАЊЕ (103 минус 059)	060		
48.	811, 812 и 813	**В. ДАНОЦИ, ПРИДОНЕСИ И ДРУГИ ДАВАЧКИ ОД ВИШОКОТ НА ПРИХОДИТЕ – ДОБИВКАТА ПРЕД ОДАНОЧУВАЊЕ**	061		
		Г. НЕТО ВИШОК НА ПРИХОДИ-ДОБИВКА ПО ОДАНОЧУВАЊЕ (060 минус 061)	062		
		Д. РАСПОРЕДУВАЊЕ НА НЕТО ВИШОКОТ НА ПРИХОДИТЕ-ДОБИВКАТА (од 064 до 066)	063		
49.	830	За покривање на загуба	064		
50.	831	За поврат во буџетот односно фондот	065		
51.	833	За пренос во наредната година	066		

Ред. бр.	Група на сметки или сметка	П О З И Ц И Ј А	Ознака на АОП	И з н о с	
				Претходна година	Тековна година
1	2	3	4	5	6
		Ѓ. ВКУПНО (059+060) = 105 ако 061 е поголемо од 060 тогаш (059+061) = 105	067	24.999,00	39.160,00
		П Р И Х О Д И: **I. ДАНОЧНИ ПРИХОДИ** (од 069 до 076)	068		
52.	711	Данок од доход, од добивка и од капитални добивки	069		
53.	712	Придонеси за социјално осигурување	070		
54.	713	Даноци од имот	071		
55.	714	Домашни даноци на стоки и услуги	072		
56.	715	Данок од меѓународна трговија и трансакции (царини и давачки)	073		
57.	716	Еднократни посебни такси	074		
58.	717	Даноци на специфични услуги	075		
59.	718	Такси за користење или дозволи за вршење на дејност	076		
		II.НЕДАНОЧНИ ПРИХОДИ (од 078 до 082)	077		
60.	721	Претприемачки приход и приход од имот	078		
61.	722	Глоби, судски и административни такси	079		
62.	723	Такси и надоместоци	080		
63.	724	Други владини услуги	081		
64.	725	Други неданочни приходи	082		
		III.КАПИТАЛНИ ПРИХОДИ (од 083 до 087)	083		
65.	731	Продажба на капитални средства	084		
66.	732	Продажба на стоки	085		
67.	733	Продажба на земјиште и нематеријални вложувања	086		
68.	734	Приходи од дивиденди	087		
		IV. **ТРАНСФЕРИ И ДОНАЦИИ** (од 089 до 092)	088	24.999,00	39.160,00

Ред. бр.	Група на сметки или сметка	П О З И Ц И Ј А	Ознака на АОП	И з н о с	
				Претходна година	Тековна година
1	2	3	4	5	6
69.	741	Трансфери од други нивоа на власт	089	24.999,00	39.160,00
70.	742	Донации од странство	090		
71	743	Капитални донации	091		
72.	744	Тековни донации	092		
		V. ДОМАШНО ЗАДОЛЖУВАЊЕ (од 094 до 096)	093		
73.	751	Краткорочни позајмици од земјата	094		
74.	753	Долгорочни обврзници	095		
75.	754	Друго домашно задолжување	096		
		VI. ЗАДОЛЖУВАЊЕ ВО СТРАНСТВО (од 098 до 100)	097		
76.	761	Меѓународни развојни агенции	098		
77.	762	Странски влади	099		
78.	769	Други задолжувања во странство	100		
79.	771	**VII. ПРОДАЖБА НА ХАРТИИ ОД ВРЕДНОСТ** Продажба на хартии од вредност	101		
80.	781	**VIII. ПРИХОДИ ОД ОТПЛАТА НА ЗАЕМИ** Приходи од наплатени дадени заеми	102		
		А. ВКУПНО ПРИХОДИ (068+077+083+088+093+097+101+102)	103	24.999,00	39.160,00
81.	890	**Б. НЕПОКРИЕНИ РАСХОДИ** (059+ 061 минус 103)	104		
		В. ВКУПНО: (103+104 = 067)	105	24.999,00	39.160,00
82.		**Г. ПОСЕБНИ ПОДАТОЦИ:** Просечен број на вработени врз основа на часовите на работа во пресметковниот период (цел број)	106		

Во_Кавадарци_
На ден
28.02.2020

Лице одговорно за составување на билансот

____

М.П.

Раководител

____

5	1	0	0	4	4	0	1	5	9	0	1	8	0	1	0	0	9	4	7	4	6	0	3	1	0
1	2	3	4	5	6	7	8	9	10	11	12	13	14	15	16	17	18	19	20	21	22	23	24	25	26

Период Контролор

Вид. раб. Идентификационен број Резервни кодекси

БИЛАНС НА СОСТОЈБА

Назив на субјектот______JОУ Библиотека Феткин_____

Адреса, седиште и телефон_____7ми септември бр.1,Кавадарци 043/413-099_________

Единствен даночен број______4011992101497________________

Назив на корисникот

на ден 31.12.2019 **година**

(во денари)

Ред. бр.	Група на сметки или сметка	П О З И Ц И Ј А	Ознака на АОП	И з но с			
				Претходна година	Тековна година		
					Бруто	Исправка на вредност	Нето (6-7)
1	2	3	4	5	6	7	8
		А) АКТИВА: ПОСТОЈАНИ СРЕДСТВА (112+113+114+122+123)	**111**				
1.	00	**I. НЕМАТЕРИЈАЛНИ СРЕДСТВА**	**112**				
2.	010,011,012 и 015	**II. МАТЕРИЈАЛНИ ДОБРА И ПРИРОДНИ БОГАТСТВА**	**113**				
		III. МАТЕРИЈАЛНИ СРЕДСТВА (115 ДО 121)	**114**				
3.	020 и 029д	**Градежни објекти**	**115**				
4.	021 и 029д	**Станови и деловни објекти**	**116**				

Ред. бр.	Група на сметки или сметка	П О З И Ц И Ј А	Ознака на АОП	И з но с			
				Претходна година	Тековна година		
					Бруто	Исправка на вредност	Нето (6-7)
1	2	3	4	5	6	7	8
5.	022 и 029	**Опрема**	117				
6.	023 и 029д	**Повеќегодишни насади**	118				
7.	024 и 029д	**Основно стадо**	119				
8.	025 и 029	**Други материјални средства**	120				
9.	026 и 029д	**Аванси за материјални средств**	121				
10.	030	**III -1. МАТЕРИЈАЛНИ СРЕДСТВА ВО ПОДГОТОВКА**	122				
11.	04	**IV.ДОЛГОРОЧНИ КРЕДИТИ И ПОЗАЈМИЦИ ДАДЕНИ ВО ЗЕМЈАТА И СТРАНСТВО И ОРОЧЕНИ СРЕДСТВА**	123				
		Б) ПАРИЧНИ СРЕДСТВА И ПОБАРУВАЊА (125+134+135+140+141+142+143+144+145+146)	124				
		I. ПАРИЧНИ СРЕДСТВА (126 до 133)	125				
12.	100	**Сметка**	126				
13.	101	**Благајна**	127				
14.	102	**Издвоени парични средства**	128				
15.	103	**Отворени акредитиви**	129				
16.	104	**Девизна сметка**	130				
17.	105	**Девизни акредитиви**	131				
18.	106	**Девизна благајна**	132				

Ред. бр.	Група на сметки или сметка	П О З И Ц И Ј А	Ознака на АОП	И з но с			
				Претходна година	Тековна година		
					Бруто	Исправка на вредност	Нето (6-7)
1	2	3	4	5	6	7	8
19.	108	**Други парични средства**	133				
20.	11	**II. ХАРТИИ ОД ВРЕДНОСТ**	134				
		III. ПОБАРУВАЊА (136 до 139)	135				
21.	120	**Побарувања од буџетот**	136				
22.	121	**Побарувања од фондот**	137				
23.	122 и 129д	**Побарувања од купувачи во земјата**	138				
24.	123 и 129д	**Побарувања од купувачи во странство**	139				
25.	13	**IV. ПОБАРУВАЊА ЗА ДАДЕНИ АВАНСИ, ДЕПОЗИТИ И КАУЦИИ**	140				
26.	14	**V. КРАТКОРОЧНИ ФИНАСИСКИ ПОБАРУВАЊА**	141				
27.	15	**VI. ПОБАРУВАЊА ОД ВРАБОТЕНИТЕ**	142				
28.	16	**VII. ФИНАСИСКИ ПРЕСМЕТКОВНИ ОДНОСИ**	143				
29.	17	**VIII. ПОБАРУВАЊА ОД ДРЖАВАТА И ДРУГИ ИНСТИТУЦИИ**	144				
30.	190 до 197	**IX. АКТИВНИ ВРЕМЕНСКИ РАЗГРАНИЧУВАЊА**	145				
31.	198	**Други активни временски разгарничувања**	146				
		В) МАТЕРИЈАЛИ, РЕЗЕРВНИ ДЕЛОВИ И СИТЕН ИНВЕНТАР (148 до 153)	147				
32.	31	**Материјали**	148				

Ред. бр.	Група на сметки или сметка	П О З И Ц И Ј А	Ознака на АОП	И з но с			
				Претходна година	Тековна година		
					Бруто	Исправка на вредност	Нето (6-7)
1	2	3	4	5	6	7	8
33.	32	**Резервни делови**	**149**				
34.	36	**Ситен инвентар**	**150**				
35.	60	**Производство**	**151**				
36.	63	**Готови производи**	**152**				
37.	65,66 и 67	**Стоки, аванси, депозити и кауции**	**153**				
		Г) НЕПОКРИЕНИ РАСХОДИ И ДРУГИ ДОЛГОРОЧНИ КРЕДИТИ И ЗАЕМИ(155 до 157)	**154**				
38.	090	**Непокриени расходи од поранешни години**	**155**				
39	092	**Непокриени расходи**	**156**				
40.	095	**Примени долгорочни кредити и заеми**	**157**				
41.	08	**III. ДРУГИ СРЕДСТВА**	**158**				
		ВКУПНА АКТИВА (111+124+147+154+158)	**159**				
42.	990 до 994	**ВОНБИЛАНСНА ЕВИДЕНЦИЈА-АКТИВА**	**160**				

Ред. бр.	Група на сметки или сметка	П О З И Ц И Ј А	Ознака на АОП	И з но с	
				Претходна година(почетна состојба) (тековна година)	Износ на денот на билансирање
1	2	3	4	5	6
		I. ПАСИВА: ИЗВОРИ НА КАПИТАЛНИ СРЕДСТВА (162+163)	161		
43.	900	Државен -јавен капитал	162		
44.	901	Останат капитал(залихи на материјали, резервни делови, ситен инвентар и хартии од вредност	163		
45.	91	II Ревалоризациона резерва	164		
		III. ДОЛГОРОЧНИ ОБВРСКИ (166 до 172)	165		
46.	920	Обврски по долгорочни кредити	166		
47.	922	Вложувања од странски лица	167		
48.	923	Кредити од банки во земјата	168		
49.	924	Други кредити во земјата	169		
50.	925	Кредити од странство	170		
51.	927	Долгорочни обврски за примени депозити и кауции	171		
52.	928	Други долгорочни обврски	172		
		IV. ТЕКОВНИ ОБВРСКИ (174+175+180+181+189+195+196+197+198)	173		
53.	21	а) Краткорочни обврски по основ на хартии од вредност	174		

Ред. бр.	Група на сметки или сметка	П О З И Ц И Ј А	Ознака на АОП	И з но с	
				Претходна година(почетна состојба) (тековна година)	Износ на денот на билансирање
1	2	3	4	5	6
		б) Краткорочни обрски спрема добавувачи (176 до 179)	175		
54.	220	Обврски спрема добавувачи во земјата	176		
55.	221	Обврски спрема добавувачи во странство	177		
56.	224	Обврски спрема добавувачи за нефактурирани стоки, материјали и услуги	178		
57.	225	Обврски спрема добавувачи - граѓани	179		
58.	23	в) Примени аванси, депозити и кауции	180		
		г) Краткорочни финасиски обврски (182 до 188)	181		
59.	240	Обврски од заедничко работење со субјектите	182		
60.	241	Обврски за кредити во земјата	183		
61.	242	Обврски за кредити во странаство	184		
62.	243	Обврски за вложени средства во земјата	185		
63.	245	Други краткорочни финасиски обврски	186		
64.	246	Обврски спрема работниците	187		
65.	247	Обврски по запирање на работниците	188		

Ред. бр.	Група на сметки или сметка	П О З И Ц И Ј А	Ознака на АОП	И з но с	
				Претходна година(почетна состојба) (тековна година)	Износ на денот на билансирање
1	2	3	4	5	6
		д) Обврски спрема државата и други институциизa (190 до 194)	189		
66.	250	Обврски за данок на додадена вредност	190		
	251	Обврски за акцизи	191		
67.	252	Обврски за царини и царински давачки	192		
68.	253	Обврски за даноци и придонеси по договор за дело и авторско дело	193		
69.	255	Обврски за други даноци и придонеси	194		
70.	26	ѓ) Финасиски и пресметковни односи	195		
71	27	е) Обврски за даноци и придонеси од добивка	196		
72.	28	ж) Краткорочни обврски за плати и други обврски спрема вработените	197		
73.	29	з) Пасивни временски разграничувања	198		
74.	98	IV. ИЗВОРИ НА ДРУГИ СРЕДСТВА Извори на други средства	199		
		ВКУПНА ПАСИВА (161+164+165+173+199)	200		
75.	955 до 999	ВОНБИЛАНСНА ЕВИДЕНЦИЈА - ПАСИВА	201		

Во__Кавадарци___ Лице одговорно за составување на билансот М.П. Раководител

На ден_28.02.2020__

Период　　Контролор

5	1	0	7	4	4	0	1	5	9	0	7	3	2	0	1	0	9	4	7	4	6	0	3	1	1
1	2	3	4	5	6	7	8	9	10	11	12	13	14	15	16	17	18	19	20	21	22	23	24	25	26

Вид. раб.　　Идентификационен број　　Резервни кодекси

Назив на субјектот____ЈОУ Библиотека Феткин________________________

Адреса, седиште и телефон_7-ми Септември бр.1 ,Кавадарци 043/413-099_____

Единствен даночен број__4011992101497____

(корисници на средства од Буџетот)

ПРИХОДИ И РАСХОДИ

во текот на годината - Биланс на приходите и расходите

од 01.01. до 31.12.2019 година

(во денари)

Ред. бр.	Група на сметки или сметка	П О З И Ц И Ј А	Ознака на АОП	И з н о с	
				Претходна година	Тековна година
1	2	3	4	5	6
		РАСХОДИ: I. **ТЕКОВНИ РАСХОДИ** (002+007+012+020+024+029+033+039)	001	471.100,00	317.806,00
		а) ПЛАТИ И НАДОМЕСТОЦИ (од 003 до 006)	002		
1.	401	Плати и надоместоци	003		
2.	402	Придонеси за социјално осигурување	004		
3.	403	Останати придонеси од плати	005		
4.	404	Надоместоци	006		
		б) РЕЗЕРВИ И НЕДЕФИНИРАНИ РАСХОДИ (од 008 до 011)	007		
5.	411	Финансирање на нови програми и потпрограми	008		
6.	412	Постојана резерва (непредвидливи расходи)	009		
7.	413	Тековни резерви (разновидни расходи)	010		
8.	414	Резерви за капитални расходи	011		
		в) СТОКИ И УСЛУГИ (од 013 до 019)	012	471.100,00	317.806,00
9.	420	Патни и дневни расходи	013		13.360,00
10.	421	Комунални услуги, греење, комуникација и транспорт	014	57.902,00	99.482,00

Ред. бр.	Група на сметки или сметка	П О З И Ц И Ј А	Ознака на АОП	И з н о с	
				Претходна година	Тековна година
1	2	3	4	5	6
11.	423	Материјали и ситен инвентар	015	124.566,00	67.444,00
12.	424	Поправки и тековно одржување	016	84.314,00	25.219,00
13.	425	Договорни услуги	017	149.180,00	65.286,00
14.	426	Други тековни расходи	018	55.138,00	47.015,00
15.	427	Привремени вработувања	019		
		г) ТЕКОВНИ ТРАНСФЕРИ ДО ВОНБУЏЕТСКИ ФОНДОВИ (од 021 до 023)	020		
16.	431	Трансфери до Фондот за ПИОМ	021		
17.	432	Трансфери до Агенцијата за вработување	022		
18.	433	Трансфери до Фондот за здравствено осигурување	023		
		д) ТЕКОВНИ ТРАНСФЕРИ ДО ЕЛС (од 025 до 028)	024		
19.	441	Дотации од ДДВ	025		
20.	442	Наменски дотации	026		
21.	443	Блок дотации	027		
22.	444	Дотации за делегирани одделни надлежности	028		
		ѓ) КАМАТНИ ПЛАЌАЊА (од 030 до 032)	029		
23.	451	Каматни плаќања кон нерезидентни кредитори	030		
24.	452	Каматни плаќања кон домашни кредитори	031		
25.	453	Каматни плаќања кон други нивоа на власт	032		
		е) СУБВЕНЦИИ И ТРАНСФЕРИ (од 034 до 038)	033		
26.	461	Субвенции за јавни претпријатија	034		
27.	462	Субвенции за приватни претпријатија	035		
28.	463	Трансфери до невладини организации	036		
29.	464	Разни трансфери	037		
30.	465	Исплати по извршни исправи	038		
		ж) СОЦИЈАЛНИ БЕНЕФИЦИИ (од 040 до 043)	039		
31.	471	Социјални надоместоци	040		
32.	472	Плаќања на бенефиции од Фондот за ПИОМ	041		
33.	473	Плаќање на надоместоци од Агенцијата за вработување	042		
34.	474	Плаќање на надоместоци од Фондот за здравствено осигурување	043		

Ред. бр.	Група на сметки или сметка	П О З И Ц И Ј А	Ознака на АОП	И з но с	
				Претходна година	Тековна година
1	2	3	4	5	6
		II. КАПИТАЛНИ РАСХОДИ (од 045 до 054)	044	345.413,00	76.588,00
35.	480	Купување на опрема и машини	045	257.687,00	
36.	481	Градежни објекти	046		
37.	482	Други градежни објекти	047		
38.	483	Купување на мебел	048		
39	484	Стратешки стоки и други резерви	049		
40.	485	Вложувања и нефинансиски средства	050	87.726,00	76.588,00
41.	486	Купување на возила	051		
42.	487	Капитални трансфери до вонбуџетски фондови	052		
43.	488	Капитални дотации до ЕЛС	053		
44.	489	Капитални субвенции за претпријатија и невладини организации	054		
		III. ОТПЛАТА НА ГЛАВНИНА (од 056 до 058)	055		
45.	491	Отплата на главнина до нерезидентни кредитори	056		
46.	492	Отплата на главнина кон домашни институции	057		
47.	493	Отплата на главнина до други нивоа на власт	058		
		А.ВКУПНО РАСХОДИ (001 + 044 + 055)	059	816.513,00	394.394,00
		Б.ОСТВАРЕН ВИШОК НА ПРИХОДИ-ДОБИВКА ПРЕД ОДАНОЧУВАЊЕ (103 минус 059)	060		
48.	811, 812 и 813	**В. ДАНОЦИ, ПРИДОНЕСИ И ДРУГИ ДАВАЧКИ ОД ВИШОКОТ НА ПРИХОДИТЕ – ДОБИВКАТА ПРЕД ОДАНОЧУВАЊЕ**	061		
		Г. НЕТО ВИШОК НА ПРИХОДИ-ДОБИВКА ПО ОДАНОЧУВАЊЕ (060 минус 061)	062		
		Д. РАСПОРЕДУВАЊЕ НА НЕТО ВИШОКОТ НА ПРИХОДИТЕ-ДОБИВКАТА (од 064 до 066)	063		
49.	830	За покривање на загуба	064		
50.	831	За поврат во буџетот односно фондот	065		
51.	833	За пренос во наредната година	066		

Ред. бр.	Група на сметки или сметка	П О З И Ц И Ј А	Ознака на АОП	И з н о с	
				Претходна година	Тековна година
1	2	3	4	5	6
		Ѓ. ВКУПНО (059+060) = 105 ако 061 е поголемо од 060 тогаш (059+061) = 105	067	816.513,00	394.394,00
		П Р И Х О Д И: **I. ДАНОЧНИ ПРИХОДИ** (од 069 до 076)	068		
52.	711	Данок од доход, од добивка и од капитални добивки	069		
53.	712	Придонеси за социјално осигурување	070		
54.	713	Даноци од имот	071		
55.	714	Домашни даноци на стоки и услуги	072		
56.	715	Данок од меѓународна трговија и трансакции (царини и давачки)	073		
57.	716	Еднократни посебни такси	074		
58.	717	Даноци на специфични услуги	075		
59.	718	Такси за користење или дозволи за вршење на дејност	076		
		II.НЕДАНОЧНИ ПРИХОДИ (од 078 до 082)	077		
60.	721	Претприемачки приход и приход од имот	078		
61.	722	Глоби, судски и административни такси	079		
62.	723	Такси и надоместоци	080		
63.	724	Други владини услуги	081		
64.	725	Други неданочни приходи	082		
		III.КАПИТАЛНИ ПРИХОДИ (од 083 до 087)	083		
65.	731	Продажба на капитални средства	084		
66.	732	Продажба на стоки	085		
67.	733	Продажба на земјиште и нематеријални вложувања	086		
68.	734	Приходи од дивиденди	087		
		IV. **ТРАНСФЕРИ И ДОНАЦИИ** (од 089 до 092)	088	816.513,00	394.394,00

Ред. бр.	Група на сметки или сметка	П О З И Ц И Ј А	Ознака на АОП	И з н о с	
				Претходна година	Тековна година
1	2	3	4	5	6
69.	741	Трансфери од други нивоа на власт	089	816.513,00	394.394,00
70.	742	Донации од странство	090		
71	743	Капитални донации	091		
72.	744	Тековни донации	092		
		V. ДОМАШНО ЗАДОЛЖУВАЊЕ (од 094 до 096)	093		
73.	751	Краткорочни позајмици од земјата	094		
74.	753	Долгорочни обврзници	095		
75.	754	Друго домашно задолжување	096		
		VI. ЗАДОЛЖУВАЊЕ ВО СТРАНСТВО (од 098 до 100)	097		
76.	761	Меѓународни развојни агенции	098		
77.	762	Странски влади	099		
78.	769	Други задолжувања во странство	100		
79.	771	**VII. ПРОДАЖБА НА ХАРТИИ ОД ВРЕДНОСТ** Продажба на хартии од вредност	101		
80.	781	**VIII. ПРИХОДИ ОД ОТПЛАТА НА ЗАЕМИ** Приходи од наплатени дадени заеми	102		
		А. ВКУПНО ПРИХОДИ (068+077+083+088+093+097+101+102)	103	816.513,00	394.394,00
81.	890	**Б. НЕПОКРИЕНИ РАСХОДИ** (059+ 061 минус 103)	104		
		В. ВКУПНО: (103+104 = 067)	105	816.513,00	394.394,00
82.		**Г. ПОСЕБНИ ПОДАТОЦИ:** Просечен број на вработени врз основа на часовите на работа во пресметковниот период (цел број)	106		

Во Кавадарци
На
ден_28.02.2020

Лице одговорно за составување на билансот

____

М.П.

Раководител

____

Период Контролор

5	1	0	7	4	4	0	1	5	9	0	7	3	2	0	1	0	9	4	7	4	6	0	3	1	1
1	2	3	4	5	6	7	8	9	10	11	12	13	14	15	16	17	18	19	20	21	22	23	24	25	26

Вид. раб. Идентификационен број Резервни кодекси

Назив на субјектот______ЈОУ Библиотека Феткин_____

Адреса, седиште и телефон_____7ми септември бр.1,Кавадарци 043/413-099_________

Единствен даночен број______4011992101497________________

Назив на корисникот

БИЛАНС НА СОСТОЈБА

на ден 31.12.2019**година**

(во денари)

Ред. бр.	Група на сметки или сметка	П О З И Ц И Ј А	Ознака на АОП	И з но с			
				Претходна година	Тековна година		
					Бруто	Исправка на вредност	Нето (6-7)
1	2	3	4	5	6	7	8
		А) АКТИВА: ПОСТОЈАНИ СРЕДСТВА (112+113+114+122+123)	**111**	191.418,00	266.798,00	128.739,00	138.059,00
1.	00	**I. НЕМАТЕРИЈАЛНИ СРЕДСТВА**	**112**				
2.	010,011,012 и 015	**II. МАТЕРИЈАЛНИ ДОБРА И ПРИРОДНИ БОГАТСТВА**	**113**				
		III. МАТЕРИЈАЛНИ СРЕДСТВА (115 ДО 121)	**114**	191.418,00	266.798,00	128.739,00	138.059,00
3.	020 и 029д	**Градежни објекти**	**115**				
4.	021 и 029д	**Станови и деловни објекти**	**116**				

Ред. бр.	Група на сметки или сметка	П О З И Ц И Ј А	Ознака на АОП	И з но с			
				Претходна година	Тековна година		
					Бруто	Исправка на вредност	Нето (6-7)
1	2	3	4	5	6	7	8
5.	022 и 029	**Опрема**	117	191.418,00	266.798,00	128.739,00	138.059,00
6.	023 и 029д	**Повеќегодишни насади**	118				
7.	024 и 029д	**Основно стадо**	119				
8.	025 и 029	**Други материјални средства**	120				
9.	026 и 029д	**Аванси за материјални средств**	121				
10.	030	**III -1. МАТЕРИЈАЛНИ СРЕДСТВА ВО ПОДГОТОВКА**	122				
11.	04	**IV.ДОЛГОРОЧНИ КРЕДИТИ И ПОЗАЈМИЦИ ДАДЕНИ ВО ЗЕМЈАТА И СТРАНСТВО И ОРОЧЕНИ СРЕДСТВА**	123				
		Б) ПАРИЧНИ СРЕДСТВА И ПОБАРУВАЊА (125+134+135+140+141+142+143+144+145+146)	124	8.767,00	1.070,00		1.070,00
		I. ПАРИЧНИ СРЕДСТВА (126 до 133)	125				
12.	100	**Сметка**	126				
13.	101	**Благајна**	127				
14.	102	**Издвоени парични средства**	128				
15.	103	**Отворени акредитиви**	129				
16.	104	**Девизна сметка**	130				
17.	105	**Девизни акредитиви**	131				
18.	106	**Девизна благајна**	132				

Ред. бр.	Група на сметки или сметка	П О З И Ц И Ј А	Ознака на АОП	И з но с			
				Претходна година	Тековна година		
					Бруто	Исправка на вредност	Нето (6-7)
1	2	3	4	5	6	7	8
19.	108	**Други парични средства**	133				
20.	11	**II. ХАРТИИ ОД ВРЕДНОСТ**	134				
		III. ПОБАРУВАЊА (136 до 139)	135				
21.	120	**Побарувања од буџетот**	136				
22.	121	**Побарувања од фондот**	137				
23.	122 и 129д	**Побарувања од купувачи во земјата**	138				
24.	123 и 129д	**Побарувања од купувачи во странство**	139				
25.	13	**IV. ПОБАРУВАЊА ЗА ДАДЕНИ АВАНСИ, ДЕПОЗИТИ И КАУЦИИ**	140				
26.	14	**V. КРАТКОРОЧНИ ФИНАСИСКИ ПОБАРУВАЊА**	141				
27.	15	**VI. ПОБАРУВАЊА ОД ВРАБОТЕНИТЕ**	142				
28.	16	**VII. ФИНАСИСКИ ПРЕСМЕТКОВНИ ОДНОСИ**	143				
29.	17	**VIII. ПОБАРУВАЊА ОД ДРЖАВАТА И ДРУГИ ИНСТИТУЦИИ**	144				
30.	190 до 197	**IX. АКТИВНИ ВРЕМЕНСКИ РАЗГРАНИЧУВАЊА**	145				
31.	198	**Други активни временски разгарничувања**	146	8.767,00	1.070,00		1.070,00
		В) МАТЕРИЈАЛИ, РЕЗЕРВНИ ДЕЛОВИ И СИТЕН ИНВЕНТАР (148 до 153)	147				
32.	31	**Материјали**	148				

Ред. бр.	Група на сметки или сметка	П О З И Ц И Ј А	Ознака на АОП	И з но с			
				Претходна година	Тековна година		
					Бруто	Исправка на вредност	Нето (6-7)
1	2	3	4	5	6	7	8
33.	32	**Резервни делови**	**149**				
34.	36	**Ситен инвентар**	**150**				
35.	60	**Производство**	**151**				
36.	63	**Готови производи**	**152**				
37.	65,66 и 67	**Стоки, аванси, депозити и кауции**	**153**				
		Г) НЕПОКРИЕНИ РАСХОДИ И ДРУГИ ДОЛГОРОЧНИ КРЕДИТИ И ЗАЕМИ(155 до 157)	**154**				
38.	090	**Непокриени расходи од поранешни години**	**155**				
39	092	**Непокриени расходи**	**156**				
40.	095	**Примени долгорочни кредити и заеми**	**157**				
41.	08	**III. ДРУГИ СРЕДСТВА**	**158**				
		ВКУПНА АКТИВА (111+124+147+154+158)	**159**	200.185,00	267.868,00	128.739,00	139.129,00
42.	990 до 994	**ВОНБИЛАНСНА ЕВИДЕНЦИЈА-АКТИВА**	**160**				

Ред. бр.	Група на сметки или сметка	П О З И Ц И Ј А	Ознака на АОП	И з но с	
				Претходна година(почетна состојба) (тековна година)	Износ на денот на билансирање
1	2	3	4	5	6
		I. ПАСИВА: ИЗВОРИ НА КАПИТАЛНИ СРЕДСТВА (162+163)	161	191.418,00	138.059,00
43.	900	Државен -јавен капитал	162	191.418,00	138.059,00
44.	901	Останат капитал(залихи на материјали, резервни делови, ситен инвентар и хартии од вредност	163		
45.	91	II Ревалоризациона резерва	164		
		III. ДОЛГОРОЧНИ ОБВРСКИ (166 до 172)	165		
46.	920	Обврски по долгорочни кредити	166		
47.	922	Вложувања од странски лица	167		
48.	923	Кредити од банки во земјата	168		
49.	924	Други кредити во земјата	169		
50.	925	Кредити од странство	170		
51.	927	Долгорочни обврски за примени депозити и кауции	171		
52.	928	Други долгорочни обврски	172		
		IV. ТЕКОВНИ ОБВРСКИ (174+175+180+181+189+195+196+197+198)	173	8.767,00	1.070,00
53.	21	а) Краткорочни обврски по основ на хартии од вредност	174		

Ред. бр.	Група на сметки или сметка	П О З И Ц И Ј А	Ознака на АОП	И з но с	
				Претходна година(почетна состојба) (тековна година)	Износ на денот на билансирање
1	2	3	4	5	6
		б) Краткорочни обрски спрема добавувачи (176 до 179)	175	8.767,00	1.070,00
54.	220	Обврски спрема добавувачи во земјата	176	8.767,00	1.070,00
55.	221	Обврски спрема добавувачи во странство	177		
56.	224	Обврски спрема добавувачи за нефактурирани стоки, материјали и услуги	178		
57.	225	Обврски спрема добавувачи - граѓани	179		
58.	23	в) Примени аванси, депозити и кауции	180		
		г) Краткорочни финасиски обврски (182 до 188)	181		
59.	240	Обврски од заедничко работење со субјектите	182		
60.	241	Обврски за кредити во земјата	183		
61.	242	Обврски за кредити во странаство	184		
62.	243	Обврски за вложени средства во земјата	185		
63.	245	Други краткорочни финасиски обврски	186		
64.	246	Обврски спрема работниците	187		
65.	247	Обврски по запирање на работниците	188		

Ред. бр.	Група на сметки или сметка	П О З И Ц И Ј А	Ознака на АОП	И з но с	
				Претходна година(почетна состојба) (тековна година)	Износ на денот на билансирање
1	2	3	4	5	6
		д) Обврски спрема државата и други институцииза (190 до 194)	189		
66.	250	Обврски за данок на додадена вредност	190		
	251	Обврски за акцизи	191		
67.	252	Обврски за царини и царински давачки	192		
68.	253	Обврски за даноци и придонеси по договор за дело и авторско дело	193		
69.	255	Обврски за други даноци и придонеси	194		
70.	26	ѓ) Финасиски и пресметковни односи	195		
71	27	е) Обврски за даноци и придонеси од добивка	196		
72.	28	ж) Краткорочни обврски за плати и други обврски спрема вработените	197		
73.	29	з) Пасивни временски разграничувања	198		
74.	98	IV. ИЗВОРИ НА ДРУГИ СРЕДСТВА Извори на други средства	199		
		ВКУПНА ПАСИВА (161+164+165+173+199)	200	200.185,00	139.129,00
75.	955 до 999	ВОНБИЛАНСНА ЕВИДЕНЦИЈА - ПАСИВА	201		

Во_____Кавадарци__ Лице одговорно засоставување на билансот М.П. Раководител

На ден___28.02.2020____

Период Контролор

5	1	0	7	4	4	0	1	5	9	0	7	3	2	0	1	0	9	4	7	4	7	8	7	1	9
1	2	3	4	5	6	7	8	9	10	11	12	13	14	15	16	17	18	19	20	21	22	23	24	25	26

Вид. раб. Идентификационен број Резервни кодекси

Назив на субјектот____ЈОУ Библиотека Феткин________________________
Адреса, седиште и телефон_7-ми Септември бр.1 ,Кавадарци 043/413-099_____
Единствен даночен број__4011992101497____

(корисници на средства од Буџетот)

ПРИХОДИ И РАСХОДИ

во текот на годината - Биланс на приходите и расходите

од 01.01. до 31.12.2019 година

(во денари)

Ред .бр.	Група на сметки или сметка	П О З И Ц И Ј А	Ознака на АОП	И з н о с Претходна година	Тековна година
1	2	3	4	5	6
		РАСХОДИ: **I. ТЕКОВНИ РАСХОДИ** (002+007+012+020+024+029+033+039)	001	260.687,00	374.911,00
		а) ПЛАТИ И НАДОМЕСТОЦИ (од 003 до 006)	002		
1.	401	Плати и надоместоци	003		
2.	402	Придонеси за социјално осигурување	004		
3.	403	Останати придонеси од плати	005		
4.	404	Надоместоци	006		
		б) РЕЗЕРВИ И НЕДЕФИНИРАНИ РАСХОДИ (од 008 до 011)	007		
5.	411	Финансирање на нови програми и потпрограми	008		
6.	412	Постојана резерва (непредвидливи расходи)	009		
7.	413	Тековни резерви (разновидни ...)	010		
8.	414	Резерви за капитални расходи	011		
		в) СТОКИ И УСЛУГИ (од 013 до 019)	012	260.687,00	374.911,00
9.	420	Патни и дневни расходи	013	20.500,00	40.424,00
10.	421	Комунални услуги, греење, комуникација и транспорт	014	82.835,00	151.429,00

Ред. бр.	Група на сметки или сметка	П О З И Ц И Ј А	Ознака на АОП	И з н о с	
				Претходна година	Тековна година
1	2	3	4	5	6
11.	423	Материјали и ситен инвентар	015	43.360,00	53.529,00
12.	424	Поправки и тековно одржување	016	3.112,00	23.040,00
13.	425	Договорни услуги	017	62.783,00	51.892,00
14.	426	Други тековни расходи	018	48.097,00	54.687,00
15.	427	Привремени вработувања	019		
		г) ТЕКОВНИ ТРАНСФЕРИ ДО ВОНБУЏЕТСКИ ФОНДОВИ (од 021 до 023)	020		
16.	431	Трансфери до Фондот за ПИОМ	021		
17.	432	Трансфери до Агенцијата за вработување	022		
18.	433	Трансфери до Фондот за здравствено осигурување	023		
		д) ТЕКОВНИ ТРАНСФЕРИ ДО ЕЛС (од 025 до 028)	024		
19.	441	Дотации од ДДВ	025		
20.	442	Наменски дотации	026		
21.	443	Блок дотации	027		
22.	444	Дотации за делегирани одделни надлежности	028		
		ѓ) КАМАТНИ ПЛАЌАЊА (од 030 до 032)	029		
23.	451	Каматни плаќања кон нерезидентни кредитори	030		
24.	452	Каматни плаќања кон домашни кредитори	031		
25.	453	Каматни плаќања кон други нивоа на власт	032		
		е) СУБВЕНЦИИ И ТРАНСФЕРИ (од 034 до 038)	033		
26.	461	Субвенции за јавни претпријатија	034		
27.	462	Субвенции за приватни претпријатија	035		
28.	463	Трансфери до невладини организации	036		
29.	464	Разни трансфери	037		
30.	465	Исплати по извршни исправи	038		
		ж) СОЦИЈАЛНИ БЕНЕФИЦИИ (од 040 до 043)	039		
31.	471	Социјални надоместоци	040		
32.	472	Плаќања на бенефиции од Фондот за ПИОМ	041		
33.	473	Плаќање на надоместоци од Агенцијата за вработување	042		
34.	474	Плаќање на надоместоци од Фондот за здравствено осигурување	043		

Ред. бр.	Група на сметки или сметка	П О З И Ц И Ј А	Ознака на АОП	И з н о с	
				Претходна година	Тековна година
1	2	3	4	5	6
		II. КАПИТАЛНИ РАСХОДИ (од 045 до 054)	044	21.348,00	115.989,00
35.	480	Купување на опрема и машини	045	4.860,00	17.800,00
36.	481	Градежни објекти	046		
37.	482	Други градежни објекти	047		
38.	483	Купување на мебел	048		
39	484	Стратешки стоки и други резерви	049		
40.	485	Вложувања и нефинансиски средства	050	16.488,00	98.189,00
41.	486	Купување на возила	051		
42.	487	Капитални трансфери до вонбуџетски фондови	052		
43.	488	Капитални дотации до ЕЛС	053		
44.	489	Капитални субвенции за претпријатија и невладини организации	054		
		III. ОТПЛАТА НА ГЛАВНИНА (од 056 до 058)	055		
45.	491	Отплата на главнина до нерезидентни кредитори	056		
46.	492	Отплата на главнина кон домашни институции	057		
47.	493	Отплата на главнина до други нивоа на власт	058		
		А.ВКУПНО РАСХОДИ (001 + 044 + 055)	059	282.035,00	490.990,00
		Б.ОСТВАРЕН ВИШОК НА ПРИХОДИ-ДОБИВКА ПРЕД ОДАНОЧУВАЊЕ (103 минус 059)	060	239.311,00	180.615,00
48.	811, 812 и 813	**В. ДАНОЦИ, ПРИДОНЕСИ И ДРУГИ ДАВАЧКИ ОД ВИШОКОТ НА ПРИХОДИТЕ – ДОБИВКАТА ПРЕД ОДАНОЧУВАЊЕ**	061	29.675,00	1.791,00
		Г. НЕТО ВИШОК НА ПРИХОДИ-ДОБИВКА ПО ОДАНОЧУВАЊЕ (060 минус 061)	062	209.636,00	178.824,00
		Д. РАСПОРЕДУВАЊЕ НА НЕТО ВИШОКОТ НА ПРИХОДИТЕ-ДОБИВКАТА (од 064 до 066)	063	209.636,00	180.615,00
49.	830	За покривање на загуба	064		
50.	831	За поврат во буџетот односно фондот	065		
51.	833	За пренос во наредната година	066	209.636,00	180.615,00

Ред. бр.	Група на сметки или сметка	П О З И Ц И Ј А	Ознака на АОП	Износ	
				Претходна година	Тековна година
1	2	3	4	5	6
		Ѓ. ВКУПНО (059+060) = 105 ако 061 е поголемо од 060 тогаш (059+061) = 105	067	521.346,00	671.605,00
		П Р И Х О Д И: **I. ДАНОЧНИ ПРИХОДИ** (од 069 до 076)	068		
52.	711	Данок од доход, од добивка и од капитални добивки	069		
53.	712	Придонеси за социјално осигурување	070		
54.	713	Даноци од имот	071		
55.	714	Домашни даноци на стоки и услуги	072		
56.	715	Данок од меѓународна трговија и трансакции (царини и давачки)	073		
57.	716	Еднократни посебни такси	074		
58.	717	Даноци на специфични услуги	075		
59.	718	Такси за користење или дозволи за вршење на дејност	076		
		II.НЕДАНОЧНИ ПРИХОДИ (од 078 до 082)	077	521.346,00	671.605,00
60.	721	Претприемачки приход и приход од имот	078		
61.	722	Глоби, судски и административни такси	079		
62.	723	Такси и надоместоци	080	521.346,00	671.605,00
63.	724	Други владини услуги	081		
64.	725	Други неданочни приходи	082		
		III.КАПИТАЛНИ ПРИХОДИ (од 083 до 087)	083		
65.	731	Продажба на капитални средства	084		
66.	732	Продажба на стоки	085		
67.	733	Продажба на земјиште и нематеријални вложувања	086		

68.	734	Приходи од дивиденди	087		
		IV. ТРАНСФЕРИ И ДОНАЦИИ (од 089 до 092)	088		

Ред. бр.	Група на сметк и или сметк	П О З И Ц И Ј А	Ознака на АОП	И з н о с	
				Претходна година	Тековна година
1	2	3	4	5	6
69.	741	Трансфери од други нивоа на власт	089		
70.	742	Донации од странство	090		
71	743	Капитални донации	091		
72.	744	Тековни донации	092		
		V. ДОМАШНО ЗАДОЛЖУВАЊЕ (од 094 до 096)	093		
73.	751	Краткорочни позајмици од земјата	094		
74.	753	Долгорочни обврзници	095		
75.	754	Друго домашно задолжување	096		
		VI. ЗАДОЛЖУВАЊЕ ВО СТРАНСТВО (од 098 до 100)	097		
76.	761	Меѓународни развојни агенции	098		
77.	762	Странски влади	099		
78.	769	Други задолжувања во странство	100		
79.	771	**VII. ПРОДАЖБА НА ХАРТИИ ОД ВРЕДНОСТ** Продажба на хартии од вредност	101		
80.	781	**VIII. ПРИХОДИ ОД ОТПЛАТА НА ЗАЕМИ** Приходи од наплатени дадени заеми	102		
		А. ВКУПНО ПРИХОДИ (068+077+083+088+093+097+101+102)	103	521.346,00	671.605,00
81.	890	**Б. НЕПОКРИЕНИ РАСХОДИ** (059+ 061 минус 103)	104		
		В. ВКУПНО: (103+104 = 067)	105	521.346,00	671.605,00
82.		**Г. ПОСЕБНИ ПОДАТОЦИ:** Просечен број на вработени врз основа на часовите на работа во пресметковниот период (цел број)	106		

Во Кавадарци
На
ден_28.02.2020

Лице одговорно за составување на билансот

М.П.

Раководител

Период			
Контролор			

5	1	0	7	4	4	0	1	5	9	0	7	3	2	0	1	0	9	4	7	4	7	8	7	1	9
1	2	3	4	5	6	7	8	9	10	11	12	13	14	15	16	17	18	19	20	21	22	23	24	25	26

Вид. раб. Идентификационен број Резервни кодекси

Назив на субјектот______ЈОУ Б иблиотека Феткин_____

БИЛАНС НА СОСТОЈБА

Адреса, седиште и телефон_____7ми септември бр.1,Кавадарци 043/413-099_________

Единствен даночен број______4011992101497________________

на ден 31.12.2019 **година**

Назив на корисникот

(во денари)

Ред. бр.	Група на сметки или сметка	П О З И Ц И Ј А	Ознака на АОП	И з но с			
				Претходна година	Тековна година		
					Бруто	Исправка на вредност	Нето (6-7)
1	2	3	4	5	6	7	8
		А) АКТИВА: ПОСТОЈАНИ СРЕДСТВА (112+113+114+122+123)	**111**	11.865.004,00	13.160.065,00	1.116.041,00	12.044.024,00
1.	00	**I. НЕМАТЕРИЈАЛНИ СРЕДСТВА**	**112**	11.825.543,00	12.009.843,00		12.009.843,00
2.	010,011,012 и 015	**II. МАТЕРИЈАЛНИ ДОБРА И ПРИРОДНИ БОГАТСТВА**	**113**				
		III. МАТЕРИЈАЛНИ СРЕДСТВА (115 ДО 121)	**114**	39.461,00	1.150.222,00	1.116.041,00	34.181,00
3.	020 и 029д	**Градежни објекти**	**115**				
4.	021 и 029д	**Станови и деловни објекти**	**116**				

Ред. бр.	Група на сметки или сметка	П О З И Ц И Ј А	Ознака на АОП	И з но с			
				Претходна година	Тековна година		
					Бруто	Исправка на вредност	Нето (6-7)
1	2	3	4	5	6	7	8
5.	022 и 029	**Опрема**	117	39.461,00	1.150.222,00	1.116.041,00	34.181,00
6.	023 и 029д	**Повеќегодишни насади**	118				
7.	024 и 029д	**Основно стадо**	119				
8.	025 и 029	**Други материјални средства**	120				
9.	026 и 029д	**Аванси за материјални средств**	121				
10.	030	**III -1. МАТЕРИЈАЛНИ СРЕДСТВА ВО ПОДГОТОВКА**	122				
11.	04	**IV.ДОЛГОРОЧНИ КРЕДИТИ И ПОЗАЈМИЦИ ДАДЕНИ ВО ЗЕМЈАТА И СТРАНСТВО И ОРОЧЕНИ СРЕДСТВА**	123				
		Б) ПАРИЧНИ СРЕДСТВА И ПОБАРУВАЊА (125+134+135+140+141+142+143+144+145+146)	124	373.826,00	219.274,00		219.274,00
		I. ПАРИЧНИ СРЕДСТВА (126 до 133)	125	240.266,00	180.615,00		180.615,00
12.	100	**Сметка**	126	239.911,00	180.615,00		180.615,00
13.	101	**Благајна**	127	355,00			
14.	102	**Издвоени парични средства**	128				
15.	103	**Отворени акредитиви**	129				
16.	104	**Девизна сметка**	130				
17.	105	**Девизни акредитиви**	131				
18.	106	**Девизна благајна**	132				

Ред. бр.	Група на сметки или сметка	П О З И Ц И Ј А	Ознака на АОП	И з но с			
				Претходна година	Тековна година		
					Бруто	Исправка на вредност	Нето (6-7)
1	2	3	4	5	6	7	8
19.	108	**Други парични средства**	133				
20.	11	**II. ХАРТИИ ОД ВРЕДНОСТ**	134				
		III. ПОБАРУВАЊА (136 до 139)	135	12.300,00			
21.	120	**Побарувања од буџетот**	136				
22.	121	**Побарувања од фондот**	137				
23.	122 и 129д	**Побарувања од купувачи во земјата**	138	12.300,00			
24.	123 и 129д	**Побарувања од купувачи во странство**	139				
25.	13	**IV. ПОБАРУВАЊА ЗА ДАДЕНИ АВАНСИ, ДЕПОЗИТИ И КАУЦИИ**	140				
26.	14	**V. КРАТКОРОЧНИ ФИНАСИСКИ ПОБАРУВАЊА**	141				
27.	15	**VI. ПОБАРУВАЊА ОД ВРАБОТЕНИТЕ**	142		355,00		355,00
28.	16	**VII. ФИНАСИСКИ ПРЕСМЕТКОВНИ ОДНОСИ**	143				
29.	17	**VIII. ПОБАРУВАЊА ОД ДРЖАВАТА И ДРУГИ ИНСТИТУЦИИ**	144				
30.	190 до 197	**IX. АКТИВНИ ВРЕМЕНСКИ РАЗГРАНИЧУВАЊА**	145	121.260,00	38.304,00		38.304,00
31.	198	**Други активни временски разгарничувања**	146				
		В) МАТЕРИЈАЛИ, РЕЗЕРВНИ ДЕЛОВИ И СИТЕН ИНВЕНТАР (148 до 153)	147				
32.	31	**Материјали**	148				

Ред. бр.	Група на сметки или сметка	П О З И Ц И Ј А	Ознака на АОП	И з но с			
				Претходна година	Тековна година		
					Бруто	Исправка на вредност	Нето (6-7)
1	2	3	4	5	6	7	8
33.	32	**Резервни делови**	149				
34.	36	**Ситен инвентар**	150				
35.	60	**Производство**	151				
36.	63	**Готови производи**	152				
37.	65,66 и 67	**Стоки, аванси, депозити и кауции**	153				
		Г) НЕПОКРИЕНИ РАСХОДИ И ДРУГИ ДОЛГОРОЧНИ КРЕДИТИ И ЗАЕМИ(155 до 157)	154				
38.	090	**Непокриени расходи од поранешни години**	155				
39	092	**Непокриени расходи**	156				
40.	095	**Примени долгорочни кредити и заеми**	157				
41.	08	**III. ДРУГИ СРЕДСТВА**	158				
		ВКУПНА АКТИВА (111+124+147+154+158)	159	12.238.830,00	13.379.339,00	1.116.041,00	12.263.298,00
42.	990 до 994	**ВОНБИЛАНСНА ЕВИДЕНЦИЈА-АКТИВА**	160				

Ред. бр.	Група на сметки или сметка	П О З И Ц И Ј А	Ознака на АОП	Износ	
				Претходна година(почетна состојба) (тековна година)	Износ на денот на билансирање
1	2	3	4	5	6
		I. ПАСИВА: ИЗВОРИ НА КАПИТАЛНИ СРЕДСТВА (162+163)	161	11.867.248,00	12.263.298,00
43.	900	Државен -јавен капитал	162	11.867.248,00	12.044.379,00
44.	901	Останат капитал(залихи на материјали, резервни делови, ситен инвентар и хартии од вредност	163		
45.	91	II Ревалоризациона резерва	164		
		III. ДОЛГОРОЧНИ ОБВРСКИ (166 до 172)	165		
46.	920	Обврски по долгорочни кредити	166		
47.	922	Вложувања од странски лица	167		
48.	923	Кредити од банки во земјата	168		
49.	924	Други кредити во земјата	169		
50.	925	Кредити од странство	170		
51.	927	Долгорочни обврски за примени депозити и кауции	171		
52.	928	Други долгорочни обврски	172		
		IV. ТЕКОВНИ ОБВРСКИ (174+175+180+181+189+195+196+197+198)	173	371.582,00	218.919,00
53.	21	а) Краткорочни обврски по основ на хартии од вредност	174		

Ред. бр.	Група на сметки или сметка	П О З И Ц И Ј А	Ознака на АОП	И з но с	
				Претходна година(почетна состојба) (тековна година)	Износ на денот на билансирање
1	2	3	4	5	6
		б) Краткорочни обрски спрема добавувачи (176 до 179)	175	104.550,00	18.831,00
54.	220	Обврски спрема добавувачи во земјата	176	104.550,00	18.831,00
55.	221	Обврски спрема добавувачи во странство	177		
56.	224	Обврски спрема добавувачи за нефактурирани стоки, материјали и услуги	178		
57.	225	Обврски спрема добавувачи - граѓани	179		
58.	23	в) Примени аванси, депозити и кауции	180		
		г) Краткорочни финасиски обврски (182 до 188)	181		
59.	240	Обврски од заедничко работење со субјектите	182		
60.	241	Обврски за кредити во земјата	183		
61.	242	Обврски за кредити во странаство	184		
62.	243	Обврски за вложени средства во земјата	185		
63.	245	Други краткорочни финасиски обврски	186		
64.	246	Обврски спрема работниците	187		
65.	247	Обврски по запирање на работниците	188		

Ред. бр.	Група на сметки или сметка	П О З И Ц И Ј А	Ознака на АОП	И з но с	
				Претходна година(почетна состојба) (тековна година)	Износ на денот на билансирање
1	2	3	4	5	6
		д) Обврски спрема државата и други институциизa (190 до 194)	189	14.821,00,00	
66.	250	Обврски за данок на додадена вредност	190		
	251	Обврски за акцизи	191		
67.	252	Обврски за царини и царински давачки	192		
68.	253	Обврски за даноци и придонеси по договор за дело и авторско дело	193		
69.	255	Обврски за други даноци и придонеси	194	14.821,00	
70.	26	ѓ) Финасиски и пресметковни односи	195	239.911,00	180.615
71	27	е) Обврски за даноци и придонеси од добивка	196		
72.	28	ж) Краткорочни обврски за плати и други обврски спрема вработените	197		
73.	29	з) Пасивни временски разграничувања	198	12.300,00	19.473,00
74.	98	IV. ИЗВОРИ НА ДРУГИ СРЕДСТВА Извори на други средства	199		
		ВКУПНА ПАСИВА (161+164+165+173+199)	200	12.238.830,00	12.263.298,00
75.	955 до 999	ВОНБИЛАНСНА ЕВИДЕНЦИЈА - ПАСИВА	201		

Во_____Кавадарци__ Лице одговорно засоставување на билансот М.П. Раководител

Наден___28.02.2020____

Период Контролор

5	1	0		9	4	4	0	1	5	9	0		7	3	2	0	1		0	9	4	7	4	9	0	3	1	3
1	2	3		4	5	6	7	8	9	10	11		12	13	14	15	16		17	18	19	20	21	22	23	24	25	26

Вид. раб. Идентификационен број Резервни кодекси

Назив на субјектот____ЈОУ Библиотека Феткин________________________
Адреса, седиште и телефон_7-ми Септември бр.1 ,Кавадарци 043/413-099_____
Единствен даночен број__4011992101497____

(корисници на средства од Буџетот)
ПРИХОДИ И РАСХОДИ
во текот на годината - Биланс на приходите и расходите
од 01.01. до 31.12.2019 година

(во денари)

Ред. бр.	Група на сметки или сметка	П О З И Ц И Ј А	Ознака на АОП	И з н о с	
				Претходна година	Тековна година
1	2	3	4	5	6
		РАСХОДИ: **I. ТЕКОВНИ РАСХОДИ** (002+007+012+020+024+029+033+039)	001	3.212.402,00	3.878.307,00
		а) ПЛАТИ И НАДОМЕСТОЦИ (од 003 до 006)	002	2.876.338,00	3.572.705,00
1.	401	Плати и надоместоци	003	2.099.716,00	2.591.428,00
2.	402	Придонеси за социјално осигурување	004	776.622,00	981.277,00
3.	403	Останати придонеси од плати	005		
4.	404	Надоместоци	006		
		б) РЕЗЕРВИ И НЕДЕФИНИРАНИ РАСХОДИ (од 008 до 011)	007		
5.	411	Финансирање на нови програми и потпрограми	008		
6.	412	Постојана резерва (непредвидливи расходи)	009		
7.	413	Тековни резерви (разновидни расходи)	010		
8.	414	Резерви за капитални расходи	011		
		в) СТОКИ И УСЛУГИ (од 013 до 019)	012	336.064,00	296.079,00
9.	420	Патни и дневни расходи	013		
10.	421	Комунални услуги, греење, комуникација и транспорт	014	269.108,00	197.324,00

Ред. бр.	Група на сметки или сметка	П О З И Ц И Ј А	Ознака на АОП	И з н о с	
				Претходна година	Тековна година
1	2	3	4	5	6
11.	423	Материјали и ситен инвентар	015	20.992,00	26.349,00
12.	424	Поправки и тековно одржување	016	10.000,00	17.828,00
13.	425	Договорни услуги	017	31.500,00	43.663,00
14.	426	Други тековни расходи	018	4.464,00	10.915,00
15.	427	Привремени вработувања	019		
		г) ТЕКОВНИ ТРАНСФЕРИ ДО ВОНБУЏЕТСКИ ФОНДОВИ (од 021 до 023)	020		
16.	431	Трансфери до Фондот за ПИОМ	021		
17.	432	Трансфери до Агенцијата за вработување	022		
18.	433	Трансфери до Фондот за здравствено осигурување	023		
		д) ТЕКОВНИ ТРАНСФЕРИ ДО ЕЛС (од 025 до 028)	024		
19.	441	Дотации од ДДВ	025		
20.	442	Наменски дотации	026		
21.	443	Блок дотации	027		
22.	444	Дотации за делегирани одделни надлежности	028		
		ѓ) КАМАТНИ ПЛАЌАЊА (од 030 до 032)	029		
23.	451	Каматни плаќања кон нерезидентни кредитори	030		
24.	452	Каматни плаќања кон домашни кредитори	031		
25.	453	Каматни плаќања кон други нивоа на власт	032		
		е) СУБВЕНЦИИ И ТРАНСФЕРИ (од 034 до 038)	033		
26.	461	Субвенции за јавни претпријатија	034		
27.	462	Субвенции за приватни претпријатија	035		
28.	463	Трансфери до невладини организации	036		
29.	464	Разни трансфери	037		
30.	465	Исплати по извршни исправи	038		
		ж) СОЦИЈАЛНИ БЕНЕФИЦИИ (од 040 до 043)	039		
31.	471	Социјални надоместоци	040		
32.	472	Плаќања на бенефиции од Фондот за ПИОМ	041		

33.	473	Плаќање на надоместоци од Агенцијата за вработување	042		
34.	474	Плаќање на надоместоци од Фондот за здравствено осигурување	043		
Ред. бр.	Група на сметки или сметка	П О З И Ц И Ј А	Ознака на АОП	И з н о с	
				Претходна година	Тековна година
1	2	3	4	5	6
		II. КАПИТАЛНИ РАСХОДИ (од 045 до 054)	044	11.240,00	9.523,00
35.	480	Купување на опрема и машини	045		
36.	481	Градежни објекти	046		
37.	482	Други градежни објекти	047		
38.	483	Купување на мебел	048		
39	484	Стратешки стоки и други резерви	049		
40.	485	Вложувања и нефинансиски средства	050	11.240,00	9.523,00
41.	486	Купување на возила	051		
42.	487	Капитални трансфери до вонбуџетски фондови	052		
43.	488	Капитални дотации до ЕЛС	053		
44.	489	Капитални субвенции за претпријатија и невладини организации	054		
		III. ОТПЛАТА НА ГЛАВНИНА (од 056 до 058)	055		
45.	491	Отплата на главнина до нерезидентни кредитори	056		
46.	492	Отплата на главнина кон домашни институции	057		
47.	493	Отплата на главнина до други нивоа на власт	058		
		А.ВКУПНО РАСХОДИ (001 + 044 + 055)	059	3.223.642,00	3.878.307,00
		Б.ОСТВАРЕН ВИШОК НА ПРИХОДИ-ДОБИВКА ПРЕД ОДАНОЧУВАЊЕ (103 минус 059)	060		
48.	811, 812 и 813	**В. ДАНОЦИ, ПРИДОНЕСИ И ДРУГИ ДАВАЧКИ ОД ВИШОКОТ НА ПРИХОДИТЕ – ДОБИВКАТА ПРЕД ОДАНОЧУВАЊЕ**	061		
		Г. НЕТО ВИШОК НА ПРИХОДИ-ДОБИВКА ПО ОДАНОЧУВАЊЕ (060 минус 061)	062		
		Д. РАСПОРЕДУВАЊЕ НА НЕТО ВИШОКОТ НА ПРИХОДИТЕ-ДОБИВКАТА (од 064 до 066)	063		
49.	830	За покривање на загуба	064		
50.	831	За поврат во буџетот односно фондот	065		

Ред. бр.	Група на сметки или сметка	ПОЗИЦИЈА	Ознака на АОП	Износ Претходна година	Износ Тековна година
51.	833	За пренос во наредната година	066		
1	2	3	4	5	6
		Ѓ. ВКУПНО (059+060) = 105 ако 061 е поголемо од 060 тогаш (059+061) = 105	067	3.223.642,00	3.878.307,00
		ПРИХОДИ: **I. ДАНОЧНИ ПРИХОДИ** (од 069 до 076)	068		
52.	711	Данок од доход, од добивка и од капитални добивки	069		
53.	712	Придонеси за социјално осигурување	070		
54.	713	Даноци од имот	071		
55.	714	Домашни даноци на стоки и услуги	072		
56.	715	Данок од меѓународна трговија и трансакции (царини и давачки)	073		
57.	716	Еднократни посебни такси	074		
58.	717	Даноци на специфични услуги	075		
59.	718	Такси за користење или дозволи за вршење на дејност	076		
		II.НЕДАНОЧНИ ПРИХОДИ (од 078 до 082)	077		
60.	721	Претприемачки приход и приход од имот	078		
61.	722	Глоби, судски и административни такси	079		
62.	723	Такси и надоместоци	080		
63.	724	Други владини услуги	081		
64.	725	Други неданочни приходи	082		
		III.КАПИТАЛНИ ПРИХОДИ (од 083 до 087)	083		
65.	731	Продажба на капитални средства	084		
66.	732	Продажба на стоки	085		
67.	733	Продажба на земјиште и нематеријални вложувања	086		
68.	734	Приходи од дивиденди	087		
		IV. **ТРАНСФЕРИ И ДОНАЦИИ** (од 089 до 092)	088	3.223.642,00	3.878.307,00

Ред. бр.	Група на сметки или сметка	П О З И Ц И Ј А	Ознака на АОП	И з н о с	
				Претходна година	Тековна година
1	2	3	4	5	6
69.	741	Трансфери од други нивоа на власт	089	3.223.642,00	3.878.307,00
70.	742	Донации од странство	090		
71	743	Капитални донации	091		
72.	744	Тековни донации	092		
		V. ДОМАШНО ЗАДОЛЖУВАЊЕ (од 094 до 096)	093		
73.	751	Краткорочни позајмици од земјата	094		
74.	753	Долгорочни обврзници	095		
75.	754	Друго домашно задолжување	096		
		VI. ЗАДОЛЖУВАЊЕ ВО СТРАНСТВО (од 098 до 100)	097		
76.	761	Меѓународни развојни агенции	098		
77.	762	Странски влади	099		
78.	769	Други задолжувања во странство	100		
79.	771	**VII. ПРОДАЖБА НА ХАРТИИ ОД ВРЕДНОСТ** Продажба на хартии од вредност	101		
80.	781	**VIII. ПРИХОДИ ОД ОТПЛАТА НА ЗАЕМИ** Приходи од наплатени дадени заеми	102		
		А. ВКУПНО ПРИХОДИ (068+077+083+088+093+097+101+102)	103	3.223.642,00	3.878.307,00
81.	890	**Б. НЕПОКРИЕНИ РАСХОДИ** (059+ 061 минус 103)	104		
		В. ВКУПНО: (103+104 = 067)	105	3.223.642,00	3.878.307,00
82.		**Г. ПОСЕБНИ ПОДАТОЦИ:** Просечен број на вработени врз основа на часовите на работа во пресметковниот период (цел број)	106	9	9

Во Кавадарци
На
ден_28.02.2020

Лице одговорно за составување на билансот

____

М.П.

Раководител

____

Период Контролор

5	1	0	9	4	4	0	1	5	9	0	7	3	2	0	1	0	9	4	7	4	9	0	3	1	3
1	2	3	4	5	6	7	8	9	10	11	12	13	14	15	16	17	18	19	20	21	22	23	24	25	26

Вид. раб. Идентификационен број Резервни кодекси

БИЛАНС НА СОСТОЈБА

Назив на субјектот______ЈОУ Б иблиотека Феткин_____
Адреса, седиште и телефон_____7ми септември бр.1,Кавадарци 043/413-099_________
Единствен даночен број______4011992101497________________
Назив на корисникот

на ден 31.12.2019 **година**

(во денари)

Ред. бр.	Група на сметки или сметка	П О З И Ц И Ј А	Ознака на АОП	И з но с			
				Претходна година	Тековна година		
					Бруто	Исправка на вредност	Нето (6-7)
1	2	3	4	5	6	7	8
		А) АКТИВА: ПОСТОЈАНИ СРЕДСТВА (112+113+114+122+123)	111				
1.	00	**I. НЕМАТЕРИЈАЛНИ СРЕДСТВА**	112				
2.	010,011,012 и 015	**II. МАТЕРИЈАЛНИ ДОБРА И ПРИРОДНИ БОГАТСТВА**	113				
		III. МАТЕРИЈАЛНИ СРЕДСТВА (115 ДО 121)	114				
3.	020 и 029д	**Градежни објекти**	115				
4.	021 и 029д	**Станови и деловни објекти**	116				

Ред. бр.	Група на сметки или сметка	П О З И Ц И Ј А	Ознака на АОП	И з но с			
				Претходна година	Тековна година		
					Бруто	Исправка на вредност	Нето (6-7)
1	2	3	4	5	6	7	8
5.	022 и 029	**Опрема**	**117**				
6.	023 и 029д	**Повеќегодишни насади**	**118**				
7.	024 и 029д	**Основно стадо**	**119**				
8.	025 и 029	**Други материјални средства**	**120**				
9.	026 и 029д	**Аванси за материјални средств**	**121**				
10.	030	**III -1. МАТЕРИЈАЛНИ СРЕДСТВА ВО ПОДГОТОВКА**	**122**				
11.	04	**IV.ДОЛГОРОЧНИ КРЕДИТИ И ПОЗАЈМИЦИ ДАДЕНИ ВО ЗЕМЈАТА И СТРАНСТВО И ОРОЧЕНИ СРЕДСТВА**	**123**				
		Б) ПАРИЧНИ СРЕДСТВА И ПОБАРУВАЊА (125+134+135+140+141+142+143+144+145+146)	**124**	246.114,00	335.978,00		335.978,00
		I. ПАРИЧНИ СРЕДСТВА (126 до 133)	**125**				
12.	100	**Сметка**	**126**				
13.	101	**Благајна**	**127**				
14.	102	**Издвоени парични средства**	**128**				
15.	103	**Отворени акредитиви**	**129**				
16.	104	**Девизна сметка**	**130**				
17.	105	**Девизни акредитиви**	**131**				
18.	106	**Девизна благајна**	**132**				

Ред. бр.	Група на сметки или сметка	П О З И Ц И Ј А	Ознака на АОП	И з но с			
				Претходна година	Тековна година		
					Бруто	Исправка на вредност	Нето (6-7)
1	2	3	4	5	6	7	8
19.	108	**Други парични средства**	133				
20.	11	**II. ХАРТИИ ОД ВРЕДНОСТ**	134				
		III. ПОБАРУВАЊА (136 до 139)	135				
21.	120	**Побарувања од буџетот**	136				
22.	121	**Побарувања од фондот**	137				
23.	122 и 129д	**Побарувања од купувачи во земјата**	138				
24.	123 и 129д	**Побарувања од купувачи во странство**	139				
25.	13	**IV. ПОБАРУВАЊА ЗА ДАДЕНИ АВАНСИ, ДЕПОЗИТИ И КАУЦИИ**	140				
26.	14	**V. КРАТКОРОЧНИ ФИНАСИСКИ ПОБАРУВАЊА**	141				
27.	15	**VI. ПОБАРУВАЊА ОД ВРАБОТЕНИТЕ**	142				
28.	16	**VII. ФИНАСИСКИ ПРЕСМЕТКОВНИ ОДНОСИ**	143				
29.	17	**VIII. ПОБАРУВАЊА ОД ДРЖАВАТА И ДРУГИ ИНСТИТУЦИИ**	144				
30.	190 до 197	**IX. АКТИВНИ ВРЕМЕНСКИ РАЗГРАНИЧУВАЊА**	145	246.114,00	335.978,00		335.978,00
31.	198	**Други активни временски разгарничувања**	146				
		В) МАТЕРИЈАЛИ, РЕЗЕРВНИ ДЕЛОВИ И СИТЕН ИНВЕНТАР (148 до 153)	147				
32.	31	**Материјали**	148				

Ред. бр.	Група на сметки или сметка	П О З И Ц И Ј А	Ознака на АОП	И з но с			
				Претходна година	Тековна година		
					Бруто	Исправка на вредност	Нето (6-7)
1	2	3	4	5	6	7	8
33.	32	**Резервни делови**	**149**				
34.	36	**Ситен инвентар**	**150**				
35.	60	**Производство**	**151**				
36.	63	**Готови производи**	**152**				
37.	65,66 и 67	**Стоки, аванси, депозити и кауции**	**153**				
		Г) НЕПОКРИЕНИ РАСХОДИ И ДРУГИ ДОЛГОРОЧНИ КРЕДИТИ И ЗАЕМИ(155 до 157)	**154**				
38.	090	**Непокриени расходи од поранешни години**	**155**				
39	092	**Непокриени расходи**	**156**				
40.	095	**Примени долгорочни кредити и заеми**	**157**				
41.	08	**III. ДРУГИ СРЕДСТВА**	**158**				
		ВКУПНА АКТИВА (111+124+147+154+158)	**159**	246.114,00	335.978,00		335.978,00
42.	990 до 994	**ВОНБИЛАНСНА ЕВИДЕНЦИЈА-АКТИВА**	**160**				

Ред. бр.	Група на сметки или сметка	П О З И Ц И Ј А	Ознака на АОП	И з но с	
				Претходна година(почетна состојба) (тековна година)	Износ на денот на билансирање
1	2	3	4	5	6
		I. ПАСИВА: ИЗВОРИ НА КАПИТАЛНИ СРЕДСТВА (162+163)	161		
43.	900	Државен -јавен капитал	162		
44.	901	Останат капитал(залихи на материјали, резервни делови, ситен инвентар и хартии од вредност	163		
45.	91	II Ревалоризациона резерва	164		
		III. ДОЛГОРОЧНИ ОБВРСКИ (166 до 172)	165		
46.	920	Обврски по долгорочни кредити	166		
47.	922	Вложувања од странски лица	167		
48.	923	Кредити од банки во земјата	168		
49.	924	Други кредити во земјата	169		
50.	925	Кредити од странство	170		
51.	927	Долгорочни обврски за примени депозити и кауции	171		
52.	928	Други долгорочни обврски	172		
		IV. ТЕКОВНИ ОБВРСКИ (174+175+180+181+189+195+196+197+198)	173	246.114,00	335.978,00
53.	21	а) Краткорочни обврски по основ на хартии од вредност	174		

Ред. бр.	Група на сметки или сметка	П О З И Ц И Ј А	Ознака на АОП	И з но с	
				Претходна година(почетна состојба) (тековна година)	Износ на денот на билансирање
1	2	3	4	5	6
		б) Краткорочни обрски спрема добавувачи (176 до 179)	175	2.005,00	
54.	220	Обврски спрема добавувачи во земјата	176	2.005,00	
55.	221	Обврски спрема добавувачи во странство	177		
56.	224	Обврски спрема добавувачи за нефактурирани стоки, материјали и услуги	178		
57.	225	Обврски спрема добавувачи - граѓани	179		
58.	23	в) Примени аванси, депозити и кауции	180		
		г) Краткорочни финасиски обврски (182 до 188)	181		
59.	240	Обврски од заедничко работење со субјектите	182		
60.	241	Обврски за кредити во земјата	183		
61.	242	Обврски за кредити во странаство	184		
62.	243	Обврски за вложени средства во земјата	185		
63.	245	Други краткорочни финасиски обврски	186		
64.	246	Обврски спрема работниците	187		
65.	247	Обврски по запирање на работниците	188		

Ред. бр.	Група на сметки или сметка	П О З И Ц И Ј А	Ознака на АОП	И з но с	
				Претходна година(почетна состојба) (тековна година)	Износ на денот на билансирање
1	2	3	4	5	6
		д) Обврски спрема државата и други институциизa (190 до 194)	189		
66.	250	Обврски за данок на додадена вредност	190		
	251	Обврски за акцизи	191		
67.	252	Обврски за царини и царински давачки	192		
68.	253	Обврски за даноци и придонеси по договор за дело и авторско дело	193		
69.	255	Обврски за други даноци и придонеси	194		
70.	26	ѓ) Финасиски и пресметковни односи	195		
71	27	е) Обврски за даноци и придонеси од добивка	196		
72.	28	ж) Краткорочни обврски за плати и други обврски спрема вработените	197	244.109,00	335.978,00
73.	29	з) Пасивни временски разграничувања	198		
74.	98	IV. ИЗВОРИ НА ДРУГИ СРЕДСТВА Извори на други средства	199		
		ВКУПНА ПАСИВА (161+164+165+173+199)	200	246.114,00	335.978,00
75.	955 до 999	ВОНБИЛАНСНА ЕВИДЕНЦИЈА - ПАСИВА	201		

Во_____Кавадарци__ Лице одговорно засоставување на билансот М.П. Раководител

Наден___28.02.2020____

Врз основа на член 50 став 1 точка 3 од Законот за локална самоуправа (,,Сл.Весник на РМ,, бр.05/02) и член 113 став 1 точка 4 од Статутот на Општина Кавадарци (,,Сл.Гласник на Општина Кавадарци,, бр.08/2005), Градоначалникот на Општина Кавадарци, донесе

Р Е Ш Е Н И Е

за објавување на Заклучокот за усвојување на
Годишна сметка на ЈОУ,,Локален Музеј Галерија,,Кавадарци за 2019 година

1. Се објавува Заклучокот за усвојување на Годишна сметка на ЈОУ,,Локален Музеј Галерија,,Кавадарци за 2019 година, донесен на седница на Совет на Општина Кавадарци одржана на ден 13.02.2020 година.

2.Решението влегува во сила со денот на донесувањето, а ке се објави во ,,Службен Гласник на Општина Кавадарци,,.

Бр.09-1811/16 **ОПШТИНА КАВАДАРЦИ**
17.03.2020 година **ГРАДОНАЧАЛНИК**
К А В А Д А Р Ц И **м-р Митко Јанчев**

Врз основа на член 36 став 1 точка 9 од Законот за локална самоуправа (“Сл.Весник на РМ” бр.5/2002), а во врска со член 12 точка 3 од Законот за Музеј (66/04...39/16), член 82 став 1 точка 33 од Статутот на општина Кавадарци (“Сл.гласник на општина Кавадарци” бр.8/05),
Советот на Општина Кавадарци на седницата одржана на ден 13.03.2020 година, донесе

З А К Л У Ч О К
За усвојување на Годишна сметка
на ЈОУ Локален Музеј - Галерија Кавадарци за 2019 година

1. СЕ УСВОЈУВА Годишната сметка на ЈОУ Локален Музеј – Галерија за 2019 година, донесена на седница на Управен Одбор на ЈОУ Локален Музеј - Галерија Кавадарци одржана на ден 18.02.2020 година .

2. Заклучокот влегува во сила со денот со денот на донесувањето, а ке се објави во ,,Службен Гласник на Општина Кавадарци,,.

Бр.08-1458/16 **СОВЕТ НА ОПШТИНА КАВАДАРЦИ**
13.03.2020 година **Претседател,**
К А В А Д А Р Ц И **Ристо Сакалиев**

Период Контролор

5	1	0	0	4	4	0	1	5	7	3	7	3	2	0	1	0	9	4	8	2	6	0	3	1	4
1	2	3	4	5	6	7	8	9	10	11	12	13	14	15	16	17	18	19	20	21	22	23	24	25	26

Вид. раб. Идентификационен број Резервни кодекси

Назив на субјектот ЛОКАЛЕН МУЗЕЈ ГАЛЕРИЈА
Адреса, седиште и телефон7-МИ СЕПТЕМВРИ 57 КАВАДАРЦИ 043 413 470
Единствен даночен број 4011992104747

(корисници на средства од Буџетот)

ПРИХОДИ И РАСХОДИ

во текот на годината - Биланс на приходите и расходите

од 1 јануари до31 декември 2019година

(во денари)

Ред. бр.	Група на сметки или сметка	П О З И Ц И Ј А	Ознака на АОП	И з н о с	
				Претходна година	Тековна година
1	2	3	4	5	6
		РАСХОДИ: I. **ТЕКОВНИ РАСХОДИ** (002+007+012+020+024+029+033+039)	001	653459	1301669
		а) ПЛАТИ И НАДОМЕСТОЦИ (од 003 до 006)	002		
1.	401	Плати и надоместоци	003		
2.	402	Придонеси за социјално осигурување	004		
3.	403	Останати придонеси од плати	005		
4.	404	Надоместоци	006		
		б) РЕЗЕРВИ И НЕДЕФИНИРАНИ РАСХОДИ (од 008 до 011)	007		
5.	411	Финансирање на нови програми и потпрограми	008		
6.	412	Постојана резерва (непредвидливи расходи)	009		
7.	413	Тековни резерви (разновидни расходи)	010		
8.	414	Резерви за капитални расходи	011		
		в) СТОКИ И УСЛУГИ (од 013 до 019)	012	643914	1025021
9.	420	Патни и дневни расходи	013	1400	9670
10.	421	Комунални услуги, греење, комуникација и транспорт	014	59752	48625

Ред. бр.	Група на сметки или сметка	П О З И Ц И Ј А	Ознака на АОП	И з н о с	
				Претходна година	Тековна година
1	2	3	4	5	6
11.	423	Материјали и ситен инвентар	015	125872	113493
12.	424	Поправки и тековно одржување	016		
13.	425	Договорни услуги	017	144630	148605
14.	426	Други тековни расходи	018	31904	122676
15.	427	Привремени вработувања	019	280356	581952
		г) ТЕКОВНИ ТРАНСФЕРИ ДО ВОНБУЏЕТСКИ ФОНДОВИ (од 021 до 023)	020		
16.	431	Трансфери до Фондот за ПИОМ	021		
17.	432	Трансфери до Агенцијата за вработување	022		
18.	433	Трансфери до Фондот за здравствено осигурување	023		
		д) ТЕКОВНИ ТРАНСФЕРИ ДО ЕЛС (од 025 до 028)	024		
19.	441	Дотации од ДДВ	025		
20.	442	Наменски дотации	026		
21.	443	Блок дотации	027		
22.	444	Дотации за делегирани одделни надлежности	028		
		ѓ) КАМАТНИ ПЛАЌАЊА (од 030 до 032)	029		
23.	451	Каматни плаќања кон нерезидентни кредитори	030		
24.	452	Каматни плаќања кон домашни кредитори	031		
25.	453	Каматни плаќања кон други нивоа на власт	032		
		е) СУБВЕНЦИИ И ТРАНСФЕРИ (од 034 до 038)	033	9545	32388
26.	461	Субвенции за јавни претпријатија	034		
27.	462	Субвенции за приватни претпријатија	035		
28.	463	Трансфери до невладини организации	036		
29.	464	Разни трансфери	037	9545	32388
30.	465	Исплати по извршни исправи	038		
		ж) СОЦИЈАЛНИ БЕНЕФИЦИИ (од 040 до 043)	039		
31.	471	Социјални надоместоци	040		
32.	472	Плаќања на бенефиции од Фондот за ПИОМ	041		
33.	473	Плаќање на надоместоци од Агенцијата за вработување	042		
34.	474	Плаќање на надоместоци од Фондот за здравствено осигурување	043		

Ред. бр.	Група на сметки или сметка	П О З И Ц И Ј А	Ознака на АОП	И з н о с	
				Претходна година	Тековна година
1	2	3	4	5	6
		II. КАПИТАЛНИ РАСХОДИ (од 045 до 054)	044	87935	244260
35.	480	Купување на опрема и машини	045	87935	0
36.	481	Градежни објекти	046		
37.	482	Други градежни објекти	047		244260
38.	483	Купување на мебел	048		
39	484	Стратешки стоки и други резерви	049		
40.	485	Вложувања и нефинансиски средства	050		
41.	486	Купување на возила	051		
42.	487	Капитални трансфери до вонбуџетски фондови	052		
43.	488	Капитални дотации до ЕЛС	053		
44.	489	Капитални субвенции за претпријатија и невладини организации	054		
		III. ОТПЛАТА НА ГЛАВНИНА (од 056 до 058)	055		
45.	491	Отплата на главнина до нерезидентни кредитори	056		
46.	492	Отплата на главнина кон домашни институции	057		
47.	493	Отплата на главнина до други нивоа на власт	058		
		А.ВКУПНО РАСХОДИ (001 + 044 + 055)	059	741394	1301669
		Б.ОСТВАРЕН ВИШОК НА ПРИХОДИ-ДОБИВКА ПРЕД ОДАНОЧУВАЊЕ (103 минус 059)	060		
48.	811, 812 и 813	**В. ДАНОЦИ, ПРИДОНЕСИ И ДРУГИ ДАВАЧКИ ОД ВИШОКОТ НА ПРИХОДИТЕ – ДОБИВКАТА ПРЕД ОДАНОЧУВАЊЕ**	061		
		Г. НЕТО ВИШОК НА ПРИХОДИ-ДОБИВКА ПО ОДАНОЧУВАЊЕ (060 минус 061)	062		
		Д. РАСПОРЕДУВАЊЕ НА НЕТО ВИШОКОТ НА ПРИХОДИТЕ-ДОБИВКАТА (од 064 до 066)	063		
49.	830	За покривање на загуба	064		
50.	831	За поврат во буџетот односно фондот	065		
51.	833	За пренос во наредната година	066		

Ред. бр.	Група на сметки или сметка	П О З И Ц И Ј А	Ознака на АОП	И з н о с	
				Претходна година	Тековна година
1	2	3	4	6	
		Ѓ. ВКУПНО (059+060) = 105 ако 061 е поголемо од 060 тогаш (059+061) = 105	067	741394	1301669
		П Р И Х О Д И: **I. ДАНОЧНИ ПРИХОДИ** (од 069 до 076)	068		
52.	711	Данок од доход, од добивка и од капитални добивки	069		
53.	712	Придонеси за социјално осигурување	070		
54.	713	Даноци од имот	071		
55.	714	Домашни даноци на стоки и услуги	072		
56.	715	Данок од меѓународна трговија и трансакции (царини и давачки)	073		
57.	716	Еднократни посебни такси	074		
58.	717	Даноци на специфични услуги	075		
59.	718	Такси за користење или дозволи за вршење на дејност	076		
		II.НЕДАНОЧНИ ПРИХОДИ (од 078 до 082)	077		
60.	721	Претприемачки приход и приход од имот	078		
61.	722	Глоби, судски и административни такси	079		
62.	723	Такси и надоместоци	080		
63.	724	Други владини услуги	081		
64.	725	Други неданочни приходи	082		
		III.КАПИТАЛНИ ПРИХОДИ (од 083 до 087)	083		
65.	731	Продажба на капитални средства	084		
66.	732	Продажба на стоки	085		
67.	733	Продажба на земјиште и нематеријални вложувања	086		
68.	734	Приходи од дивиденди	087		
		IV. **ТРАНСФЕРИ И ДОНАЦИИ** (од 089 до 092)	088	741394	1301669

Ред. бр.	Група на сметки или сметка	П О З И Ц И Ј А	Ознака на АОП	И з н о с	
				Претходна година	Тековна година
1	2	3	4	5	6
69.	741	Трансфери од други нивоа на власт	089	741394	1301669
70.	742	Донации од странство	090		
71	743	Капитални донации	091		
72.	744	Тековни донации	092		
		V. ДОМАШНО ЗАДОЛЖУВАЊЕ (од 094 до 096)	093		
73.	751	Краткорочни позајмици од земјата	094		
74.	753	Долгорочни обврзници	095		
75.	754	Друго домашно задолжување	096		
		VI. ЗАДОЛЖУВАЊЕ ВО СТРАНСТВО (од 098 до 100)	097		
76.	761	Меѓународни развојни агенции	098		
77.	762	Странски влади	099		
78.	769	Други задолжувања во странство	100		
79.	771	**VII. ПРОДАЖБА НА ХАРТИИ ОД ВРЕДНОСТ** Продажба на хартии од вредност	101		
80.	781	**VIII. ПРИХОДИ ОД ОТПЛАТА НА ЗАЕМИ** Приходи од наплатени дадени заеми	102		
		А. ВКУПНО ПРИХОДИ (068+077+083+088+093+097+101+102)	103	741394	1301669
81.	890	**Б. НЕПОКРИЕНИ РАСХОДИ** (059+ 061 минус 103)	104		
		В. ВКУПНО: (103+104 = 067)	105	741394	1301669
82.		**Г. ПОСЕБНИ ПОДАТОЦИ:** Просечен број на вработени врз основа на часовите на работа во пресметковниот период (цел број)	106	0	0

ВоКавадарци

На ден
__.02.2020

Лице одговорно за
составување на
билансот

____

М.П.

Раководител

____

5	1	0
1	2	3

Период

Контролор

5	1	0	0	4	4	0	1	5	7	3	7	3	2	0	1	0	9	4	8	2	6	0	3	1	4
1	2	3	4	5	6	7	8	9	10	11	12	13	14	15	16	17	18	19	20	21	22	23	24	25	26

Вид. раб. | Идентификационен број | Резервни кодекси

Назив на субјектот ЛОКАЛЕН МУЗЕЈ ГАЛЕРИЈА
Адреса, седиште и телефон7-МИ СЕПТЕМВРИ 57 КАВАДАРЦИ 043 413 470
Единствен даночен број 4011992104747
Назив на корисникот____

БИЛАНС НА СОСТОЈБА

на ден 31.12.2019 **година**

(во денари)

Ред. бр.	Група на сметки или сметка	П О З И Ц И Ј А	Ознака на АОП	И з н о с			
				Претходна година	Тековна година		
					Бруто	Исправка на вредност	Нето (6-7)
1	2	3	4	5	6	7	8
		А) АКТИВА: ПОСТОЈАНИ СРЕДСТВА (112+113+114+122+123)	**111**				
1.	00	**I. НЕМАТЕРИЈАЛНИ СРЕДСТВА**	**112**				
2.	010,011,012 и 015	**II. МАТЕРИЈАЛНИ ДОБРА И ПРИРОДНИ БОГАТСТВА (од 115 до 121**	**113**				
		III. МАТЕРИЈАЛНИ СРЕДСТВА (115 ДО 121)	**114**				
3.	020 и 029д	**Градежни објекти**	**115**				
4.	021 и 029д	**Станови и деловни објекти**	**116**				

Ред. бр.	Група на сметки или сметка	П О З И Ц И Ј А	Ознака на АОП	И з н о с			
				Претходна година	Тековна година		
					Бруто	Исправка на вредност	Нето (6-7)
1	2	3	4	5	6	7	8
5.	022 и 029	**Опрема**	**117**				
6.	023 и 029д	**Повеќегодишни насади**	**118**				
7.	024 и 029д	**Основно стадо**	**119**				
8.	025 и 029	**Други материјални средства**	**120**				
9.	026 и 029д	**Аванси за материјални средств**	**121**				
10.	030	**III -1. МАТЕРИЈАЛНИ СРЕДСТВА ВО ПОДГОТОВКА**	**122**				
11.	04	**IV.ДОЛГОРОЧНИ КРЕДИТИ И ПОЗАЈМИЦИ ДАДЕНИ ВО ЗЕМЈАТА И СТРАНСТВО И ОРОЧЕНИ СРЕДСТВА**	**123**				
		Б) ПАРИЧНИ СРЕДСТВА И ПОБАРУВАЊА (125+134+135+140+141+142+143+144+145+146)	**124**				
		I. ПАРИЧНИ СРЕДСТВА (126 до 133)	**125**				
12.	100	**Сметка**	**126**				
13.	101	**Благајна**	**127**				
14.	102	**Издвоени парични средства**	**128**				
15.	103	**Отворени акредитиви**	**129**				
16.	104	**Девизна сметка**	**130**				
17.	105	**Девизни акредитиви**	**131**				
18.	106	**Девизна благајна**	**132**				

Ред. бр.	Група на сметки или сметка	П О З И Ц И Ј А	Ознака на АОП	И з н о с			
				Претходна година	Тековна година		
					Бруто	Исправка на вредност	Нето (6-7)
1	2	3	4	5	6	7	8
19.	108	**Други парични средства**	**133**				
20.	11	**II. ХАРТИИ ОД ВРЕДНОСТ**	**134**				
		III. ПОБАРУВАЊА (136 до 139)	**135**				
21.	120	**Побарувања од буџетот**	**136**				
22.	121	**Побарувања од фондот**	**137**				
23.	122 и 129д	**Побарувања од купувачи во земјата**	**138**				
24.	123 и 129д	**Побарувања од купувачи во странство**	**139**				
25.	13	**IV. ПОБАРУВАЊА ЗА ДАДЕНИ АВАНСИ, ДЕПОЗИТИ И КАУЦИИ**	**140**				
26.	14	**V. КРАТКОРОЧНИ ФИНАСИСКИ ПОБАРУВАЊА**	**141**				
27.	15	**VI. ПОБАРУВАЊА ОД ВРАБОТЕНИТЕ**	**142**				
28.	16	**VII. ФИНАСИСКИ ПРЕСМЕТКОВНИ ОДНОСИ**	**143**				
29.	17	**VIII. ПОБАРУВАЊА ОД ДРЖАВАТА И ДРУГИ ИНСТИТУЦИИ**	**144**				
30.	190 до 197	**IX. АКТИВНИ ВРЕМЕНСКИ РАЗГРАНИЧУВАЊА**	**145**				
31.	198	**Други активни временски разгарничувања**	**146**				
		В) МАТЕРИЈАЛИ, РЕЗЕРВНИ ДЕЛОВИ И СИТЕН ИНВЕНТАР (148 до 153)	**147**				
32.	31	**Материјали**	**148**				

Ред. бр.	Група на сметки или сметка	П О З И Ц И Ј А	Ознака на АОП	И з н о с			
				Претходна година	Тековна година		
					Бруто	Исправка на вредност	Нето (6-7)
1	2	3	4	5	6	7	8
33.	32	**Резервни делови**	**149**				
34.	36	**Ситен инвентар**	**150**				
35.	60	**Производство**	**151**				
36.	63	**Готови производи**	**152**				
37.	65,66 и 67	**Стоки, аванси, депозити и кауции**	**153**				
		Г) НЕПОКРИЕНИ РАСХОДИ И ДРУГИ ДОЛГОРОЧНИ КРЕДИТИ И ЗАЕМИ (155 до 157)	**154**				
38.	090	**Непокриени расходи од поранешни години**	**155**				
39	092	**Непокриени расходи**	**156**				
40.	095	**Примени долгорочни кредити и заеми**	**157**				
41.	08	**III. ДРУГИ СРЕДСТВА**	**158**				
		ВКУПНА АКТИВА (111+124+147+154+158)	**159**				
42.	990 до 994	**ВОНБИЛАНСНА ЕВИДЕНЦИЈА-АКТИВА**	**160**				

Ред. бр.	Група на сметки или сметка	П О З И Ц И Ј А	Ознака на АОП	И з н о с	
				Претходна година (почетна состојба) (тековна година)	Износ на денот на билансирање
1	2	3	4	5	6
		I. ПАСИВА: ИЗВОРИ НА КАПИТАЛНИ СРЕДСТВА (162+163)	**161**		
43.	900	**Државен -јавен капитал**	**162**		
44.	901	**Останат капитал(залихи на материјали, резервни делови, ситен инвентар и хартии од вредност**	**163**		
45.	91	**II Ревалоризациона резерва**	**164**		
		III. ДОЛГОРОЧНИ ОБВРСКИ (166 до 172)	**165**		
46.	920	**Обврски по долгорочни кредити**	**166**		
47.	922	**Вложувања од странски лица**	**167**		
48.	923	**Кредити од банки во земјата**	**168**		
49.	924	**Други кредити во земјата**	**169**		
50.	925	**Кредити од странство**	**170**		
51.	927	**Долгорочни обврски за примени депозити и кауции**	**171**		
52.	928	**Други долгорочни обврски**	**172**		
		IV. ТЕКОВНИ ОБВРСКИ (174+175+180+181+189+195+196+197+198)	**173**		
53.	21	**а) Краткорочни обврски по основ на хартии од вредност**	**174**		

Ред. бр.	Група на сметки или сметка	П О З И Ц И Ј А	Ознака на АОП	И з н о с	
				Претходна година (почетна состојба) (тековна година)	Износ на денот на билансирање
1	2	3	4	5	6
		б) Краткорочни обрски спрема добавувачи (176 до 179)	175		
54.	220	Обврски спрема добавувачи во земјата	176		
55.	221	Обврски спрема добавувачи во странство	177		
56.	224	Обврски спрема добавувачи за нефактурирани стоки, материјали и услуги	178		
57.	225	Обврски спрема добавувачи - граѓани	179		
58.	23	в) Примени аванси, депозити и кауции	180		
		г) Краткорочни финасиски обврски (182 до 188)	181		
59.	240	Обврски од заедничко работење со субјектите	182		
60.	241	Обврски за кредити во земјата	183		
61.	242	Обврски за кредити во странаство	184		
62.	243	Обврски за вложени средства во земјата	185		
63.	245	Други краткорочни финасиски обврски	186		
64.	246	Обврски спрема работниците	187		
65.	247	Обврски по запирање на работниците	188		

Ред. бр.	Група на сметки или сметка	П О З И Ц И Ј А	Ознака на АОП	И з н о с	
				Претходна година (почетна состојба) (тековна година)	Износ на денот на билансирање
1	2	3	4	5	6
		д) Обврски спрема државата и други институцииза (190 до 194)	189		
66.	250	Обврски за данок на додадена вредност	190		
	251	Обврски за акцизи	191		
67.	252	Обврски за царини и царински давачки	192		
68.	253	Обврски за даноци и придонеси по договор за дело и авторско дело	193		
69.	255	Обврски за други даноци и придонеси	194		
70.	26	ѓ) Финасиски и пресметковни односи	195		
71	27	е) Обврски за даноци и придонеси од добивка	196		
72.	28	ж) Краткорочни обврски за плати и други обврски спрема вработените	197		
73.	29	з) Пасивни временски разграничувања	198		
74.	98	IV. ИЗВОРИ НА ДРУГИ СРЕДСТВА Извори на други средства	199		
		ВКУПНА ПАСИВА (161+164+165+173+199)	200		
75.	955 до 999	ВОНБИЛАНСНА ЕВИДЕНЦИЈА - ПАСИВА	201		

Во КАВАДАРЦИ   Лице одговорно за составување на билансот   М.П.   Раководител

На ден . 02 2020   ____________________________________   ________________

Период Контролор

5	1	0		0	4	4	1	5	7	3			7	3	2	0	1		0	9	4	8	2	7	8	7	1	1
1	2	3		4	5	6	7	8	9	10	11		12	13	14	15	16		17	18	19	20	21	22	23	24	25	26

Вид. раб. Идентификационен број Резервни кодекси

Назив на субјектот ЛОКАЛЕН МУЗЕЈ ГАЛЕРИЈА
Адреса, седиште и телефон7-МИ СЕПТЕМВРИ 57 КАВАДАРЦИ 043 413 470
Единствен даночен број 4011992104747

(корисници на средства од Буџетот)

ПРИХОДИ И РАСХОДИ

во текот на годината **-** Биланс на приходите и расходите

од 1 јануари до31 декември2019година

(во денари)

Ред. бр.	Група на сметки или сметка	П О З И Ц И Ј А	Ознака на АОП	И з н о с	
				Претходна година	Тековна година
1	2	3	4	5	6
		РАСХОДИ: **I. ТЕКОВНИ РАСХОДИ** (002+007+012+020+024+029+033+039)	001	10000	20455
		а) ПЛАТИ И НАДОМЕСТОЦИ (од 003 до 006)	002		
1.	401	Плати и надоместоци	003		
2.	402	Придонеси за социјално осигурување	004		
3.	403	Останати придонеси од плати	005		
4.	404	Надоместоци	006		
		б) РЕЗЕРВИ И НЕДЕФИНИРАНИ РАСХОДИ (од 008 до 011)	007		
5.	411	Финансирање на нови програми и потпрограми	008		
6.	412	Постојана резерва (непредвидливи расходи)	009		
7.	413	Тековни резерви (разновидни расходи)	010		
8.	414	Резерви за капитални расходи	011		
		в) СТОКИ И УСЛУГИ (од 013 до 019)	012		
9.	420	Патни и дневни расходи	013		
10.	421	Комунални услуги, греење, комуникација и транспорт	014		

Ред. бр.	Група на сметки или сметка	П О З И Ц И Ј А	Ознака на АОП	И з н о с	
				Претходна година	Тековна година
1	2	3	4	5	6
11.	423	Материјали и ситен инвентар	015		
12.	424	Поправки и тековно одржување	016		
13.	425	Договорни услуги	017	0	0
14.	426	Други тековни расходи	018		
15.	427	Привремени вработувања	019		
		г) ТЕКОВНИ ТРАНСФЕРИ ДО ВОНБУЏЕТСКИ ФОНДОВИ (од 021 до 023)	020		
16.	431	Трансфери до Фондот за ПИОМ	021		
17.	432	Трансфери до Агенцијата за вработување	022		
18.	433	Трансфери до Фондот за здравствено осигурување	023		
		д) ТЕКОВНИ ТРАНСФЕРИ ДО ЕЛС (од 025 до 028)	024		
19.	441	Дотации од ДДВ	025		
20.	442	Наменски дотации	026		
21.	443	Блок дотации	027		
22.	444	Дотации за делегирани одделни надлежности	028		
		ѓ) КАМАТНИ ПЛАЌАЊА (од 030 до 032)	029		
23.	451	Каматни плаќања кон нерезидентни кредитори	030		
24.	452	Каматни плаќања кон домашни кредитори	031		
25.	453	Каматни плаќања кон други нивоа на власт	032		
		е) СУБВЕНЦИИ И ТРАНСФЕРИ (од 034 до 038)	033	10000	20455
26.	461	Субвенции за јавни претпријатија	034		
27.	462	Субвенции за приватни претпријатија	035		
28.	463	Трансфери до невладини организации	036		
29.	464	Разни трансфери	037	10000	20455
30.	465	Исплати по извршни исправи	038		
		ж) СОЦИЈАЛНИ БЕНЕФИЦИИ (од 040 до 043)	039		
31.	471	Социјални надоместоци	040		
32.	472	Плаќања на бенефиции од Фондот за ПИОМ	041		
33.	473	Плаќање на надоместоци од Агенцијата за вработување	042		
34.	474	Плаќање на надоместоци од Фондот за здравствено осигурување	043		

Ред. бр.	Група на сметки или сметка	П О З И Ц И Ј А	Ознака на АОП	И з н о с	
				Претходна година	Тековна година
1	2	3	4	5	6
		II. КАПИТАЛНИ РАСХОДИ (од 045 до 054)	044		
35.	480	Купување на опрема и машини	045		
36.	481	Градежни објекти	046		
37.	482	Други градежни објекти	047		
38.	483	Купување на мебел	048		
39	484	Стратешки стоки и други резерви	049		
40.	485	Вложувања и нефинансиски средства	050		
41.	486	Купување на возила	051		
42.	487	Капитални трансфери до вонбуџетски фондови	052		
43.	488	Капитални дотации до ЕЛС	053		
44.	489	Капитални субвенции за претпријатија и невладини организации	054		
		III. ОТПЛАТА НА ГЛАВНИНА (од 056 до 058)	055		
45.	491	Отплата на главнина до нерезидентни кредитори	056		
46.	492	Отплата на главнина кон домашни институции	057		
47.	493	Отплата на главнина до други нивоа на власт	058		
		А.ВКУПНО РАСХОДИ (001 + 044 + 055)	059	10000	20455
		Б.ОСТВАРЕН ВИШОК НА ПРИХОДИ-ДОБИВКА ПРЕД ОДАНОЧУВАЊЕ (103 минус 059)	060	119	25879
48.	811, 812 и 813	**В. ДАНОЦИ, ПРИДОНЕСИ И ДРУГИ ДАВАЧКИ ОД ВИШОКОТ НА ПРИХОДИТЕ – ДОБИВКАТА ПРЕД ОДАНОЧУВАЊЕ**	061	0	0
		Г. НЕТО ВИШОК НА ПРИХОДИ-ДОБИВКА ПО ОДАНОЧУВАЊЕ (060 минус 061)	062	119	25879
		Д. РАСПОРЕДУВАЊЕ НА НЕТО ВИШОКОТ НА ПРИХОДИТЕ-ДОБИВКАТА (од 064 до 066)	063	119	25879
49.	830	За покривање на загуба	064		
50.	831	За поврат во буџетот односно фондот	065		
51.	833	За пренос во наредната година	066	119	25879

Ред. бр.	Група на сметки или сметка	П О З И Ц И Ј А	Ознака на АОП	И з н о с	
				Претходна година	Тековна година
1	2	3	4	5	6
		Ѓ. ВКУПНО (059+060) = 105 ако 061 е поголемо од 060 тогаш (059+061) = 105	067		
		П Р И Х О Д И: **I. ДАНОЧНИ ПРИХОДИ** (од 069 до 076)	068		
52.	711	Данок од доход, од добивка и од капитални добивки	069		
53.	712	Придонеси за социјално осигурување	070		
54.	713	Даноци од имот	071		
55.	714	Домашни даноци на стоки и услуги	072		
56.	715	Данок од меѓународна трговија и трансакции (царини и давачки)	073		
57.	716	Еднократни посебни такси	074		
58.	717	Даноци на специфични услуги	075		
59.	718	Такси за користење или дозволи за вршење на дејност	076		
		II.НЕДАНОЧНИ ПРИХОДИ (од 078 до 082)	077	10119	46334
60.	721	Претприемачки приход и приход од имот	078		
61.	722	Глоби, судски и административни такси	079		
62.	723	Такси и надоместоци	080		
63.	724	Други владини услуги	081		
64.	725	Други неданочни приходи	082	10119	46334
		III.КАПИТАЛНИ ПРИХОДИ (од 083 до 087)	083		
65.	731	Продажба на капитални средства	084		
66.	732	Продажба на стоки	085		
67.	733	Продажба на земјиште и нематеријални вложувања	086		
68.	734	Приходи од дивиденди	087		
		IV. **ТРАНСФЕРИ И ДОНАЦИИ** (од 089 до 092)	088	0	0

Ред. бр.	Група на сметки или сметка	П О З И Ц И Ј А	Ознака на АОП	И з н о с	
				Претходна година	Тековна година
1	2	3	4	5	6
69.	741	Трансфери од други нивоа на власт	089	0	0
70.	742	Донации од странство	090		
71	743	Капитални донации	091		
72.	744	Тековни донации	092		
		V. ДОМАШНО ЗАДОЛЖУВАЊЕ (од 094 до 096)	093		
73.	751	Краткорочни позајмици од земјата	094		
74.	753	Долгорочни обврзници	095		
75.	754	Друго домашно задолжување	096		
		VI. ЗАДОЛЖУВАЊЕ ВО СТРАНСТВО (од 098 до 100)	097		
76.	761	Меѓународни развојни агенции	098		
77.	762	Странски влади	099		
78.	769	Други задолжувања во странство	100		
79.	771	**VII. ПРОДАЖБА НА ХАРТИИ ОД ВРЕДНОСТ** Продажба на хартии од вредност	101		
80.	781	**VIII. ПРИХОДИ ОД ОТПЛАТА НА ЗАЕМИ** Приходи од наплатени дадени заеми	102		
		А. ВКУПНО ПРИХОДИ (068+077+083+088+093+097+101+102)	103	10119	46334
81.	890	**Б. НЕПОКРИЕНИ РАСХОДИ** (059+ 061 минус 103)	104		
		В. ВКУПНО: (103+104 = 067)	105	10119	46334
82.		**Г. ПОСЕБНИ ПОДАТОЦИ:** Просечен број на вработени врз основа на часовите на работа во пресметковниот период (цел број)	106	0	0

ВоКавадарци

На ден .02.2020

Лице одговорно за составување на билансот

____

М.П.

Раководител

____

Период Контролор

5	1	0	0	4	4	0	1	5	7	3	7	3	2	0	1	0	9	8	4	2	7	8	7	1	1
1	2	3	4	5	6	7	8	9	10	11	12	13	14	15	16	17	18	19	20	21	22	23	24	25	26

Вид. раб. Идентификационен број Резервни кодекси

БИЛАНС НА СОСТОЈБА

Назив на субјектот ЛОКАЛЕН МУЗЕЈ ГАЛЕРИЈА

Адреса, седиште и телефон7-МИ СЕПТЕМВРИ 57 КАВАДАРЦИ 043 413 470

Единствен даночен број 4011992104747

Назив на корисникот____

на ден 31.12.2019 **година**

(во денари)

Ред. бр.	Група на сметки или сметка	П О З И Ц И Ј А	Ознака на АОП	И з н о с			
				Претходна година	Тековна година		
					Бруто	Исправка на вредност	Нето (6-7)
1	2	3	4	5	6	7	8
		А) АКТИВА: ПОСТОЈАНИ СРЕДСТВА (112+113+114+122+123)	**111**				
1.	00	**I. НЕМАТЕРИЈАЛНИ СРЕДСТВА**	**112**				
2.	010,011,012 и 015	**II. МАТЕРИЈАЛНИ ДОБРА И ПРИРОДНИ БОГАТСТВА (од 115 до 121**	**113**				
		III. МАТЕРИЈАЛНИ СРЕДСТВА (115 ДО 121)	**114**				
3.	020 и 029д	**Градежни објекти**	**115**				
4.	021 и 029д	**Станови и деловни објекти**	**116**				
			Ознака	И з н о с			

Ред. бр.	Група на сметки или сметка	П О З И Ц И Ј А	на АОП	Претходна година	Тековна година		
					Бруто	Исправка на вредност	Нето (6-7)
1	2	3	4	5	6	7	8
5.	022 и 029	**Опрема**	**117**				
6.	023 и 029д	**Повеќегодишни насади**	**118**				
7.	024 и 029д	**Основно стадо**	**119**				
8.	025 и 029	**Други материјални средства**	**120**				
9.	026 и 029д	**Аванси за материјални средств**	**121**				
10.	030	**III -1. МАТЕРИЈАЛНИ СРЕДСТВА ВО ПОДГОТОВКА**	**122**				
11.	04	**IV.ДОЛГОРОЧНИ КРЕДИТИ И ПОЗАЈМИЦИ ДАДЕНИ ВО ЗЕМЈАТА И СТРАНСТВО И ОРОЧЕНИ СРЕДСТВА**	**123**				
		Б) ПАРИЧНИ СРЕДСТВА И ПОБАРУВАЊА (125+134+135+140+141+142+143+144+145+146)	**124**	**119**	**46334**	**20455**	**25879**
		I. ПАРИЧНИ СРЕДСТВА (126 до 133)	**125**	**119**	**46334**	**20455**	**25879**
12.	100	**Сметка**	**126**	**119**	**46334**	**20455**	**25879**
13.	101	**Благајна**	**127**				
14.	102	**Издвоени парични средства**	**128**				
15.	103	**Отворени акредитиви**	**129**				
16.	104	**Девизна сметка**	**130**				
17.	105	**Девизни акредитиви**	**131**				
18.	106	**Девизна благајна**	**132**				
			Ознака	И з н о с			

Ред. бр.	Група на сметки или сметка	П О З И Ц И Ј А	на АОП	Претходна година	Тековна година		
					Бруто	Исправка на вредност	Нето (6-7)
1	2	3	4	5	6	7	8
19.	108	**Други парични средства**	**133**				
20.	11	**II. ХАРТИИ ОД ВРЕДНОСТ**	**134**				
		III. ПОБАРУВАЊА (136 до 139)	**135**				
21.	120	**Побарувања од буџетот**	**136**				
22.	121	**Побарувања од фондот**	**137**				
23.	122 и 129д	**Побарувања од купувачи во земјата**	**138**				
24.	123 и 129д	**Побарувања од купувачи во странство**	**139**				
25.	13	**IV. ПОБАРУВАЊА ЗА ДАДЕНИ АВАНСИ, ДЕПОЗИТИ И КАУЦИИ**	**140**				
26.	14	**V. КРАТКОРОЧНИ ФИНАСИСКИ ПОБАРУВАЊА**	**141**				
27.	15	**VI. ПОБАРУВАЊА ОД ВРАБОТЕНИТЕ**	**142**				
28.	16	**VII. ФИНАСИСКИ ПРЕСМЕТКОВНИ ОДНОСИ**	**143**				
29.	17	**VIII. ПОБАРУВАЊА ОД ДРЖАВАТА И ДРУГИ ИНСТИТУЦИИ**	**144**				
30.	190 до 197	**IX. АКТИВНИ ВРЕМЕНСКИ РАЗГРАНИЧУВАЊА**	**145**				
31.	198	**Други активни временски разгарничувања**	**146**				
		В) МАТЕРИЈАЛИ, РЕЗЕРВНИ ДЕЛОВИ И СИТЕН ИНВЕНТАР (148 до 153)	**147**				
32.	31	**Материјали**	**148**				
			Ознака	И з н о с			

Ред. бр.	Група на сметки или сметка	П О З И Ц И Ј А	на АОП	Претходна година	Тековна година Бруто	Исправка на вредност	Нето (6-7)
1	2	3	4	5	6	7	8
33.	32	**Резервни делови**	**149**				
34.	36	**Ситен инвентар**	**150**				
35.	60	**Производство**	**151**				
36.	63	**Готови производи**	**152**				
37.	65,66 и 67	**Стоки, аванси, депозити и кауции**	**153**				
		Г) НЕПОКРИЕНИ РАСХОДИ И ДРУГИ ДОЛГОРОЧНИ КРЕДИТИ И ЗАЕМИ (155 до 157)	**154**				
38.	090	**Непокриени расходи од поранешни години**	**155**				
39	092	**Непокриени расходи**	**156**				
40.	095	**Примени долгорочни кредити и заеми**	**157**				
41.	08	**III. ДРУГИ СРЕДСТВА**	**158**				
		ВКУПНА АКТИВА (111+124+147+154+158)	**159**	**119**	**46334**	**20455**	**25879**
42.	990 до 994	**ВОНБИЛАНСНА ЕВИДЕНЦИЈА-АКТИВА**	**160**				

Ред.	**Група на**	**П О З И Ц И Ј А**	**Ознака**	**И з н о с**

бр.	сметки или сметка		на АОП	Претходна година (почетна состојба) (тековна година)	Износ на денот на билансирање
1	2	3	4	5	6
		I. ПАСИВА: ИЗВОРИ НА КАПИТАЛНИ СРЕДСТВА (162+163)	**161**		
43.	900	**Државен -јавен капитал**	**162**		
44.	901	**Останат капитал(залихи на материјали, резервни делови, ситен инвентар и хартии од вредност**	**163**		
45.	91	**II Ревалоризациона резерва**	**164**		
		III. ДОЛГОРОЧНИ ОБВРСКИ (166 до 172)	**165**		
46.	920	**Обврски по долгорочни кредити**	**166**		
47.	922	**Вложувања од странски лица**	**167**		
48.	923	**Кредити од банки во земјата**	**168**		
49.	924	**Други кредити во земјата**	**169**		
50.	925	**Кредити од странство**	**170**		
51.	927	**Долгорочни обврски за примени депозити и кауции**	**171**		
52.	928	**Други долгорочни обврски**	**172**		
		IV. ТЕКОВНИ ОБВРСКИ (174+175+180+181+189+195+196+197+198)	**173**	**119**	**25879**
53.	21	**а) Краткорочни обврски по основ на хартии од вредност**	**174**		

Ред. бр.	Група на сметки или сметка	П О З И Ц И Ј А	Ознака на АОП	И з н о с	
				Претходна година (почетна состојба) (тековна година)	Износ на денот на билансирање
1	2	3	4	5	6
		б) Краткорочни обрски спрема добавувачи (176 до 179)	175		
54.	220	Обврски спрема добавувачи во земјата	176		
55.	221	Обврски спрема добавувачи во странство	177		
56.	224	Обврски спрема добавувачи за нефактурирани стоки, материјали и услуги	178		
57.	225	Обврски спрема добавувачи - граѓани	179		
58.	23	в) Примени аванси, депозити и кауции	180		
		г) Краткорочни финасиски обврски (182 до 188)	181		
59.	240	Обврски од заедничко работење со субјектите	182		
60.	241	Обврски за кредити во земјата	183		
61.	242	Обврски за кредити во странаство	184		
62.	243	Обврски за вложени средства во земјата	185		
63.	245	Други краткорочни финасиски обврски	186		
64.	246	Обврски спрема работниците	187		
65.	247	Обврски по запирање на работниците	188		
Ред.	Група на	П О З И Ц И Ј А	Ознака	И з н о с	

бр.	сметки или сметка		на АОП	Претходна година (почетна состојба) (тековна година)	Износ на денот на билансирање
1	2	3	4	5	6
		д) Обврски спрема државата и други институцииза (190 до 194)	189		
66.	250	Обврски за данок на додадена вредност	190		
	251	Обврски за акцизи	191		
67.	252	Обврски за царини и царински давачки	192		
68.	253	Обврски за даноци и придонеси по договор за дело и авторско дело	193		
69.	255	Обврски за други даноци и придонеси	194		
70.	26	ѓ) Финасиски и пресметковни односи	195		
71	27	е) Обврски за даноци и придонеси од добивка	196		
72.	28	ж) Краткорочни обврски за плати и други обврски спрема вработените	197		
73.	29	з) Пасивни временски разграничувања	198	119	25879
74.	98	IV. ИЗВОРИ НА ДРУГИ СРЕДСТВА Извори на други средства	199		
		ВКУПНА ПАСИВА (161+164+165+173+199)	200	119	25879
75.	955 до 999	ВОНБИЛАНСНА ЕВИДЕНЦИЈА - ПАСИВА	201		

ВоKavadarci Лице одговорно за составување на билансот М.П. Раководител

На ден . 02.2020 ______________________ ______________

Период Контролор

5	1	0	0	4	4	1	5	7	3		7	3	2	0	1	0	9	4	8	2	9	0	3	1	6
1	2	3	4	5	6	7	8	9	10	11	12	13	14	15	16	17	18	19	20	21	22	23	24	25	26

Вид. раб. Идентификационен број Резервни кодекси

Назив на субјектот ЛОКАЛЕН МУЗЕЈ ГАЛЕРИЈА
Адреса, седиште и телефон7-МИ СЕПТЕМВРИ 57 КАВАДАРЦИ 043 413 470
Единствен даночен број 4011992104747

(корисници на средства од Буџетот)

ПРИХОДИ И РАСХОДИ

во текот на годината - Биланс на приходите и расходите

од 1 јануари до31 декември2019година

(во денари)

Ред. бр.	Група на сметки или сметка	П О З И Ц И Ј А	Ознака на АОП	И з н о с	
				Претходна година	Тековна година
1	2	3	4	5	6
		РАСХОДИ: **I. ТЕКОВНИ РАСХОДИ** (002+007+012+020+024+029+033+039)	001	2929837	3478309
		а) ПЛАТИ И НАДОМЕСТОЦИ (од 003 до 006)	002	2589872	3006858
1.	401	Плати и надоместоци	003	1889928	2179911
2.	402	Придонеси за социјално осигурување	004	699944	826947
3.	403	Останати придонеси од плати	005		
4.	404	Надоместоци	006		
		б) РЕЗЕРВИ И НЕДЕФИНИРАНИ РАСХОДИ (од 008 до 011)	007		
5.	411	Финансирање на нови програми и потпрограми	008		
6.	412	Постојана резерва (непредвидливи расходи)	009		
7.	413	Тековни резерви (разновидни расходи)	010		
8.	414	Резерви за капитални расходи	011		
		в) СТОКИ И УСЛУГИ (од 013 до 019)	012	259115	343424
9.	420	Патни и дневни расходи	013		
10.	421	Комунални услуги, греење, комуникација и транспорт	014	216703	168098

Ред. бр.	Група на сметки или сметка	П О З И Ц И Ј А	Ознака на АОП	Износ	
				Претходна година	Тековна година
1	2	3	4	5	6
11.	423	Материјали и ситен инвентар	015	0	59675
12.	424	Поправки и тековно одржување	016		
13.	425	Договорни услуги	017	42412	77222
14.	426	Други тековни расходи	018	0	38429
15.	427	Привремени вработувања	019		
		г) ТЕКОВНИ ТРАНСФЕРИ ДО ВОНБУЏЕТСКИ ФОНДОВИ (од 021 до 023)	020		
16.	431	Трансфери до Фондот за ПИОМ	021		
17.	432	Трансфери до Агенцијата за вработување	022		
18.	433	Трансфери до Фондот за здравствено осигурување	023		
		д) ТЕКОВНИ ТРАНСФЕРИ ДО ЕЛС (од 025 до 028)	024		
19.	441	Дотации од ДДВ	025		
20.	442	Наменски дотации	026		
21.	443	Блок дотации	027		
22.	444	Дотации за делегирани одделни надлежности	028		
		ѓ) КАМАТНИ ПЛАЌАЊА (од 030 до 032)	029		
23.	451	Каматни плаќања кон нерезидентни кредитори	030		
24.	452	Каматни плаќања кон домашни кредитори	031		
25.	453	Каматни плаќања кон други нивоа на власт	032		
		е) СУБВЕНЦИИ И ТРАНСФЕРИ (од 034 до 038)	033	80850	128027
26.	461	Субвенции за јавни претпријатија	034		
27.	462	Субвенции за приватни претпријатија	035		
28.	463	Трансфери до невладини организации	036		
29.	464	Разни трансфери	037	80850	128027
30.	465	Исплати по извршни исправи	038		
		ж) СОЦИЈАЛНИ БЕНЕФИЦИИ (од 040 до 043)	039		
31.	471	Социјални надоместоци	040		
32.	472	Плаќања на бенефиции од Фондот за ПИОМ	041		
33.	473	Плаќање на надоместоци од Агенцијата за вработување	042		
34.	474	Плаќање на надоместоци од Фондот за здравствено осигурување	043		

Ред. бр.	Група на сметки или сметка	П О З И Ц И Ј А	Ознака на АОП	И з н о с	
				Претходна година	Тековна година
1	2	3	4	5	6
		II. КАПИТАЛНИ РАСХОДИ (од 045 до 054)	044	0	0
35.	480	Купување на опрема и машини	045		
36.	481	Градежни објекти	046		
37.	482	Други градежни објекти	047	0	0
38.	483	Купување на мебел	048		
39	484	Стратешки стоки и други резерви	049		
40.	485	Вложувања и нефинансиски средства	050		
41.	486	Купување на возила	051		
42.	487	Капитални трансфери до вонбуџетски фондови	052		
43.	488	Капитални дотации до ЕЛС	053		
44.	489	Капитални субвенции за претпријатија и невладини организации	054		
		III. ОТПЛАТА НА ГЛАВНИНА (од 056 до 058)	055		
45.	491	Отплата на главнина до нерезидентни кредитори	056		
46.	492	Отплата на главнина кон домашни институции	057		
47.	493	Отплата на главнина до други нивоа на власт	058		
		А.ВКУПНО РАСХОДИ (001 + 044 + 055)	059	2929837	3478309
		Б.ОСТВАРЕН ВИШОК НА ПРИХОДИ-ДОБИВКА ПРЕД ОДАНОЧУВАЊЕ (103 минус 059)	060		
48.	811, 812 и 813	**В. ДАНОЦИ, ПРИДОНЕСИ И ДРУГИ ДАВАЧКИ ОД ВИШОКОТ НА ПРИХОДИТЕ – ДОБИВКАТА ПРЕД ОДАНОЧУВАЊЕ**	061		
		Г. НЕТО ВИШОК НА ПРИХОДИ-ДОБИВКА ПО ОДАНОЧУВАЊЕ (060 минус 061)	062		
		Д. РАСПОРЕДУВАЊЕ НА НЕТО ВИШОКОТ НА ПРИХОДИТЕ-ДОБИВКАТА (од 064 до 066)	063		
49.	830	За покривање на загуба	064		
50.	831	За поврат во буџетот односно фондот	065		
51.	833	За пренос во наредната година	066		

Ред. бр.	Група на сметки или сметка	П О З И Ц И Ј А	Ознака на АОП	И з н о с	
				Претходна година	Тековна година
1	2	3	4	5	6
		Ѓ. ВКУПНО (059+060) = 105 ако 061 е поголемо од 060 тогаш (059+061) = 105	067	2929837	3478309
		П Р И Х О Д И: **I. ДАНОЧНИ ПРИХОДИ** (од 069 до 076)	068		
52.	711	Данок од доход, од добивка и од капитални добивки	069		
53.	712	Придонеси за социјално осигурување	070		
54.	713	Даноци од имот	071		
55.	714	Домашни даноци на стоки и услуги	072		
56.	715	Данок од меѓународна трговија и трансакции (царини и давачки)	073		
57.	716	Еднократни посебни такси	074		
58.	717	Даноци на специфични услуги	075		
59.	718	Такси за користење или дозволи за вршење на дејност	076		
		II.НЕДАНОЧНИ ПРИХОДИ (од 078 до 082)	077		
60.	721	Претприемачки приход и приход од имот	078		
61.	722	Глоби, судски и административни такси	079		
62.	723	Такси и надоместоци	080		
63.	724	Други владини услуги	081		
64.	725	Други неданочни приходи	082		
		III.КАПИТАЛНИ ПРИХОДИ (од 083 до 087)	083		
65.	731	Продажба на капитални средства	084		
66.	732	Продажба на стоки	085		
67.	733	Продажба на земјиште и нематеријални вложувања	086		
68.	734	Приходи од дивиденди	087		
		IV. **ТРАНСФЕРИ И ДОНАЦИИ** (од 089 до 092)	088	2929837	3478309

Ред. бр.	Група на сметки или сметка	П О З И Ц И Ј А	Ознака на АОП	И з н о с	
				Претходна година	Тековна година
1	2	3	4	5	6
69.	741	Трансфери од други нивоа на власт	089	2929837	3478309
70.	742	Донации од странство	090		
71	743	Капитални донации	091		
72.	744	Тековни донации	092		
		V. ДОМАШНО ЗАДОЛЖУВАЊЕ (од 094 до 096)	093		
73.	751	Краткорочни позајмици од земјата	094		
74.	753	Долгорочни обврзници	095		
75.	754	Друго домашно задолжување	096		
		VI. ЗАДОЛЖУВАЊЕ ВО СТРАНСТВО (од 098 до 100)	097		
76.	761	Меѓународни развојни агенции	098		
77.	762	Странски влади	099		
78.	769	Други задолжувања во странство	100		
79.	771	**VII. ПРОДАЖБА НА ХАРТИИ ОД ВРЕДНОСТ** Продажба на хартии од вредност	101		
80.	781	**VIII. ПРИХОДИ ОД ОТПЛАТА НА ЗАЕМИ** Приходи од наплатени дадени заеми	102		
		А. ВКУПНО ПРИХОДИ (068+077+083+088+093+097+101+102)	103	2929837	3478309
81.	890	**Б. НЕПОКРИЕНИ РАСХОДИ** (059+ 061 минус 103)	104		
		В. ВКУПНО: (103+104 = 067)	105	2929837	3478309
82.		**Г. ПОСЕБНИ ПОДАТОЦИ:** Просечен број на вработени врз основа на часовите на работа во пресметковниот период (цел број)	106	8	12

Во Кавадарци
На
ден__.02.2020

Лице одговорно за составување на билансот

____

М.П.

Раководител

____

Период

Контролор

5	1	0	0	4	4	0	1	5	7	3	7	3	2	0	1	0	9	8	4	2	9	0	3	1	6
1	2	3	4	5	6	7	8	9	10	11	12	13	14	15	16	17	18	19	20	21	22	23	24	25	26

Вид. раб. Идентификационен број Резервни кодекси

Назив на субјектот ЛОКАЛЕН МУЗЕЈ ГАЛЕРИЈА

Адреса, седиште и телефон7-МИ СЕПТЕМВРИ 57 КАВАДАРЦИ 043 413 470

Единствен даночен број 4011992104747

Назив на корисникот____

БИЛАНС НА СОСТОЈБА

на ден 31.12.2019 година

(во денари)

Ред. бр.	Група на сметки или сметка	П О З И Ц И Ј А	Ознака на АОП	И з н о с			
				Претходна година	Тековна година		
					Бруто	Исправка на вредност	Нето (6-7)
1	2	3	4	5	6	7	8
		А) АКТИВА: ПОСТОЈАНИ СРЕДСТВА (112+113+114+122+123)	**111**	**912405**	**3081344**	**1871786**	**1209558**
1.	00	**I. НЕМАТЕРИЈАЛНИ СРЕДСТВА**	**112**				
2.	010,011,012 и 015	**II. МАТЕРИЈАЛНИ ДОБРА И ПРИРОДНИ БОГАТСТВА (од 115 до 121**	**113**				
		III. МАТЕРИЈАЛНИ СРЕДСТВА (115 ДО 121)	**114**	**912405**	**3081344**	**1871786**	**1209558**
3.	020 и 029д	**Градежни објекти**	**115**	**529191**	**1520277**	**657954**	**862323**
4.	021 и 029д	**Станови и деловни објекти**	**116**				
	Група на	П О З И Ц И Ј А	Ознака на АОП	И з н о с			
				Претходна	Тековна година		

Ред.	Група на сметки или сметка	ПОЗИЦИЈА	Ознака на АОП	Износ: Претходна година	Тековна година: Бруто	Исправка на вредност	Нето (6-7)
1	2	3	4	5	6	7	8
5.	022 и 029	**Опрема**	**117**	**383214**	**1561067**	**1561055**	**347235**
6.	023 и 029д	**Повеќегодишни насади**	**118**				
7.	024 и 029д	**Основно стадо**	**119**				
8.	025 и 029	**Други материјални средства**	**120**				
9.	026 и 029д	**Аванси за материјални средств**	**121**				
10.	030	**III -1. МАТЕРИЈАЛНИ СРЕДСТВА ВО ПОДГОТОВКА**	**122**				
11.	04	**IV.ДОЛГОРОЧНИ КРЕДИТИ И ПОЗАЈМИЦИ ДАДЕНИ ВО ЗЕМЈАТА И СТРАНСТВО И ОРОЧЕНИ СРЕДСТВА**	**123**				
		Б) ПАРИЧНИ СРЕДСТВА И ПОБАРУВАЊА (125+134+135+140+141+142+143+144+145+146)	**124**				
		I. ПАРИЧНИ СРЕДСТВА (126 до 133)	**125**				
12.	100	**Сметка**	**126**				
13.	101	**Благајна**	**127**				
14.	102	**Издвоени парични средства**	**128**				
15.	103	**Отворени акредитиви**	**129**				
16.	104	**Девизна сметка**	**130**				
17.	105	**Девизни акредитиви**	**131**				
18.	106	**Девизна благајна**	**132**				

бр.	сметки или сметка			година	Бруто	Исправка на вредност	Нето (6-7)
1	2	3	4	5	6	7	8
19.	108	**Други парични средства**	**133**				
20.	11	**II. ХАРТИИ ОД ВРЕДНОСТ**	**134**				
		III. ПОБАРУВАЊА (136 до 139)	**135**				
21.	120	**Побарувања од буџетот**	**136**				
22.	121	**Побарувања од фондот**	**137**				
23.	122 и 129д	**Побарувања од купувачи во земјата**	**138**				
24.	123 и 129д	**Побарувања од купувачи во странство**	**139**				
25.	13	**IV. ПОБАРУВАЊА ЗА ДАДЕНИ АВАНСИ, ДЕПОЗИТИ И КАУЦИИ**	**140**	**0**	**0**		**0**
26.	14	**V. КРАТКОРОЧНИ ФИНАСИСКИ ПОБАРУВАЊА**	**141**				
27.	15	**VI. ПОБАРУВАЊА ОД ВРАБОТЕНИТЕ**	**142**				
28.	16	**VII. ФИНАСИСКИ ПРЕСМЕТКОВНИ ОДНОСИ**	**143**				
29.	17	**VIII. ПОБАРУВАЊА ОД ДРЖАВАТА И ДРУГИ ИНСТИТУЦИИ**	**144**				
30.	190 до 197	**IX. АКТИВНИ ВРЕМЕНСКИ РАЗГРАНИЧУВАЊА**	**145**				
31.	198	**Други активни временски разгарничувања**	**146**				
		В) МАТЕРИЈАЛИ, РЕЗЕРВНИ ДЕЛОВИ И СИТЕН ИНВЕНТАР (148 до 153)	**147**				
32.	31	**Материјали**	**148**				
Ред.	Група на	П О З И Ц И Ј А	Ознака на АОП	И з н о с			
				Претходна	Тековна година		

бр.	сметки или сметка			година	Бруто	Исправка на вредност	Нето (6-7)
1	2	3	4	5	6	7	8
33.	32	**Резервни делови**	**149**				
34.	36	**Ситен инвентар**	**150**				
35.	60	**Производство**	**151**				
36.	63	**Готови производи**	**152**				
37.	65,66 и 67	**Стоки, аванси, депозити и кауции**	**153**				
		Г) НЕПОКРИЕНИ РАСХОДИ И ДРУГИ ДОЛГОРОЧНИ КРЕДИТИ И ЗАЕМИ (155 до 157)	**154**				
38.	090	**Непокриени расходи од поранешни години**	**155**				
39	092	**Непокриени расходи**	**156**				
40.	095	**Примени долгорочни кредити и заеми**	**157**				
41.	08	**III. ДРУГИ СРЕДСТВА**	**158**				
		ВКУПНА АКТИВА (111+124+147+154+158)	**159**	**912405**	**3081344**	**1871786**	**1209558**
42.	990 до 994	**ВОНБИЛАНСНА ЕВИДЕНЦИЈА-АКТИВА**	**160**				

Ред.	Група на	П О З И Ц И Ј А	Ознака	И з н о с

бр.	сметки или сметка		на АОП	Претходна година (почетна состојба) (тековна година)	Износ на денот на билансирање
1	2	3	4	5	6
		I. ПАСИВА: ИЗВОРИ НА КАПИТАЛНИ СРЕДСТВА (162+163)	**161**		
43.	900	**Државен -јавен капитал**	**162**	**912405**	**1209558**
44.	901	**Останат капитал(залихи на материјали, резервни делови, ситен инвентар и хартии од вредност**	**163**		
45.	91	**II Ревалоризациона резерва**	**164**		
		III. ДОЛГОРОЧНИ ОБВРСКИ (166 до 172)	**165**		
46.	920	**Обврски по долгорочни кредити**	**166**		
47.	922	**Вложувања од странски лица**	**167**		
48.	923	**Кредити од банки во земјата**	**168**		
49.	924	**Други кредити во земјата**	**169**		
50.	925	**Кредити од странство**	**170**		
51.	927	**Долгорочни обврски за примени депозити и кауции**	**171**		
52.	928	**Други долгорочни обврски**	**172**		
		IV. ТЕКОВНИ ОБВРСКИ (174+175+180+181+189+195+196+197+198)	**173**		
53.	21	**а) Краткорочни обврски по основ на хартии од вредност**	**174**		

Ред. бр.	Група на сметки или сметка	П О З И Ц И Ј А	Ознака на АОП	И з н о с	
				Претходна година (почетна состојба) (тековна година)	Износ на денот на билансирање
1	2	3	4	5	6
		б) Краткорочни обрски спрема добавувачи (176 до 179)	175		
54.	220	Обврски спрема добавувачи во земјата	176		
55.	221	Обврски спрема добавувачи во странство	177		
56.	224	Обврски спрема добавувачи за нефактурирани стоки, материјали и услуги	178		
57.	225	Обврски спрема добавувачи - граѓани	179		
58.	23	в) Примени аванси, депозити и кауции	180		
		г) Краткорочни финасиски обврски (182 до 188)	181		
59.	240	Обврски од заедничко работење со субјектите	182		
60.	241	Обврски за кредити во земјата	183		
61.	242	Обврски за кредити во странаство	184		
62.	243	Обврски за вложени средства во земјата	185		
63.	245	Други краткорочни финасиски обврски	186		
64.	246	Обврски спрема работниците	187		
65.	247	Обврски по запирање на работниците	188		
Ред.	Група на	П О З И Ц И Ј А	Ознака	И з н о с	

бр.	сметки или сметка		на АОП	Претходна година (почетна состојба) (тековна година)	Износ на денот на билансирање
1	2	3	4	5	6
		д) Обврски спрема државата и други институцииза (190 до 194)	189		
66.	250	Обврски за данок на додадена вредност	190		
	251	Обврски за акцизи	191		
67.	252	Обврски за царини и царински давачки	192		
68.	253	Обврски за даноци и придонеси по договор за дело и авторско дело	193		
69.	255	Обврски за други даноци и придонеси	194		
70.	26	ѓ) Финасиски и пресметковни односи	195		
71	27	е) Обврски за даноци и придонеси од добивка	196		
72.	28	ж) Краткорочни обврски за плати и други обврски спрема вработените	197		
73.	29	з) Пасивни временски разграничувања	198	0	0
74.	98	IV. ИЗВОРИ НА ДРУГИ СРЕДСТВА Извори на други средства	199		
		ВКУПНА ПАСИВА (161+164+165+173+199)	200	912405	1209558
75.	955 до 999	ВОНБИЛАНСНА ЕВИДЕНЦИЈА - ПАСИВА	201		

ВоКавадарци Лице одговорно за составување на билансот М.П. Раководител

На ден---.02.2019 ____ _________________

Врз основа на член 50 став 1 точка 3 од Законот за локална самоуправа (,,Сл.Весник на РМ,, бр.05/02) и член 113 став 1 точка 4 од Статутот на Општина Кавадарци (,,Сл.Гласник на Општина Кавадарци,, бр.08/2005), Градоначалникот на Општина Кавадарци, донесе

Р Е Ш Е Н И Е

за објавување на Заклучокот за усвојување на
Годишна сметка на Јавното претпријатие за јавни паркиралишта "ПАРКИНГ КАВАДАРЦИ" Кавадарци за 2019 година

1. Се објавува Заклучокот за усвојување на Годишна сметка на Јавното претпријатие за јавни паркиралишта "ПАРКИНГ КАВАДАРЦИ" Кавадарци за 2019 година, донесен на седница на Совет на Општина Кавадарци одржана на ден 13.02.2020 година.

2.Решението влегува во сила со денот на донесувањето, а ке се објави во ,,Службен Гласник на Општина Кавадарци,,.

Бр.09-1811/17
17.03.2020 година
К А В А Д А Р Ц И

ОПШТИНА КАВАДАРЦИ
ГРАДОНАЧАЛНИК
м-р Митко Јанчев

Врз основа на член 36 став 1 точка 9 од Законот за локална самоуправа ("Сл.Весник на РМ" бр.5/2002), а во врска со член 11 став 1 точка 7 од Законот за јавните претпријатија(,,Сл.Весник на Р,, бр. 38/96....275/2019), член 82 став 1 точка 33 од Статутот на општина Кавадарци ("Сл.гласник на општина Кавадарци" бр.8/05, 14/10, 24/10, 38/19),

Советот на Општина Кавадарци на седницата одржана на ден 13.03. 2020 година, донесе

З А К Л У Ч О К
за усвојување на Годишна сметка
на ЈП за јавни паркиралишта,,ПАРКИНГ КАВАДАРЦИ,, Кавадарци
за 2019 година

1. СЕ УСВОЈУВА Годишната сметка на ЈП за јавни паркиралишта,,ПАРКИНГ КАВАДАРЦИ,, Кавадарци за 2019 година, донесена на седница на Управен Одбор на ЈП за јавни паркиралишта,,ПАРКИНГ КАВАДАРЦИ,, Кавадарци одржана на ден 28.02.2020 година .

2. Заклучокот влегува во сила со денот со денот на донесувањето, а ке се објави во ,,Службен Гласник на Општина Кавадарци,,.

Бр.08-1458/17
13.03.2020 година
К А В А Д А Р Ц И

СОВЕТ НА ОПШТИНА КАВАДАРЦИ
Претседател,
Ристо Сакалиев

...ПАРКИНГ КАВАДАРЦИ
Бр. 03-763/1
27.02 2020 год.
КАВАДАРЦИ

ПРИЛОГ 2

Период | Контролор

			0	7	2	9	1	7	4	4
1	2	3	4	5	6	7	8	9	10	11

Вид работа | Идентификационен број ЕМБС | 12 13 14 15 16 17 18 19 20 21 22 23 24 25 26 Резервни кодекси

Назив на друштвото: **ЈП ПАРКИНГ КАВАДАРЦИ**

Адреса, седиште и телефон: Ул.Плоштад Маршал ТИТО бр.2 КАВАДАРЦИ 070/402-498

Адреса за Е-пошта:

Единствен даночен број: **4011018515780**

БИЛАНС НА УСПЕХ
(ИЗВЕШТАЈ ЗА ДОБИВКА ИЛИ ЗАГУБА) за

период од **01-01** до **31-12** **2019**

Реден број	П О З И Ц И Ј А	Ознака за АОП	Број на белешка	И з н о с	
				Тековна година	Предходна година
1	2	3	4	5	6
1.	**I. ПРИХОДИ ОД РАБОТЕЊЕТО (202+203+206)**	**201**		3470708	183079
2.	Приходи од продажба	**202**		1311183	183054
3.	Останати приходи	**203**		2159525	25
4.	Промена на вредноста на залихи на готови производи и недовршено производство	**XXX**	XXX	XXX	XXX
4.а.	Залихи на готови производи и недовршено производство на почетокот на годината	**204**			
4.б.	Залихи на готови производи и недовршено производство на крајот на годината	**205**			
5.	Капитализирано сопствени производство и услуги	**206**			
6.	**II. РАСХОДИ ОД РАБОТЕЊЕТО (208+209+210+211+212+213+218+219+220+221+222)**	**207**		3926874	320112
7.	Трошоци за суровини и други материјали	**208**		182621	
8.	Набавна вредност на продадените стоки	**209**			
9.	Набавна вредност на продадените материјали, резервни делови, ситен инвентар, амбалажа и автогуми	**210**			
10.	Услуги со карактер на материјални трошоци	**211**		108632	
11.	Останати трошоци од работењето	**212**		1855716	235478
12.	Трошоци за вработени (214+215+216+217)	**213**		1617415	84634
12.а.	Плати и надоместоци на плата (нето)	**214**		270077	58380

Реден број	ПОЗИЦИЈА	Ознака за АОП	Број на белешка	Износ	
				Тековна година	Предходна година
1	2	3	4	5	6
12.б.	Трошоци за даноци на плати и надоместоци на плата	215		19345	2721
12.в.	Придонеси од задолжително социјално осигурување	216		111362	23533
12.г.	Останати трошоци за вработените	217		1216631	
13.	Амортизација на материјалните и нематеријалните средства	218		162490	
14.	Вредносно усогласување (обезвреднување) на нетековни средства	219			
15.	Вредносно усогласување (обезвреднување) на тековните средства	220			
16.	Резервирања за трошоци и ризици	221			
17.	Останати расходи од работењето	222			
18.	**III. ФИНАНСИСКИ ПРИХОДИ (224+229+230+231+232+233)**	223		0	0
19.	Финансиски приходи од односи со поврзани друштва (225+226+227+228)	224		0	0
19.а.	Приходи од вложувања во поврзани друштва	225			
19.б.	Приходи по основ на камати од работење со поврзани друштва	226			
19.в.	Приходи по основ на курсни разлики од работење со поврзани друштва	227			
19.г.	Останати финансиски приходи од работење со поврзани друштва	228			
20.	Приходи од вложувања во неповрзани друштва	229			
21.	Приходи по основ на камати од работење со неповрзани друштва	230			
22.	Приходи по основ на курсни разлики од работење со неповрзани друштва	231			
23.	Нереализирани добивки (приходи) од финансиски средства	232			
24.	Останати финансиски приходи	233			
25.	**IV. ФИНАНСИСКИ РАСХОДИ (235+239+240+241+242+243)**	234		53334	0
26.	Финансиски расходи од односи со поврзани друштва (236+237+238)	235		0	0
26.а.	Расходи по основ на камати од работење со поврзани друштва	236			
26.б.	Расходи по основ на курсни разлики од работење со поврзани друштва	237			
26.в.	Останати финансиски расходи од поврзани друштва	238			
27.	Расходи по основ на камати од работење со неповрзани друштва	239		53334	
28.	Расходи по основ на курсни разлики од работење со неповрзани друштва	240			

Реден број	П О З И Ц И Ј А	Ознака за АОП	Број на белешка	И з н о с	
				Тековна година	Предходна година
1	2	3	4	5	6
29.	Нереализирани загуба (расходи) од финансиски средства	241			
30.	Вредносно усогласување на финансиски средства и вложувања	242			
31.	Останати финансиски расходи	243			
32.	Удел во добивката на придружените друштва	244			
33.	Удел во загуба на придружените друштва	245			
34.	**Добивка од редовното работење (201+223+244)-(204-205+207+234+245)**	246		0	0
35.	**Загуба од редовното работење (204-205+207+234+245)-(201+223+244)**	247		509500	137033
36.	Нето добивка од прекинати работења	248			
37.	Нето загуба од прекинати работења	249			
38.	Добивка пред оданочување (246+248) или (246-249)	250		0	0
39.	Загуба пред оданочување (247+249) или (247-248)	251		509500	137033
40.	Данок на добивка	252			
41.	Одложени даночни приходи	253			
42.	Одложени даночни расходи	254			
43.	**НЕТО ДОБИВКА ЗА ДЕЛОВНАТА ГОДИНА (250-252+253-254)**	255		0	0
44.	**НЕТО ЗАГУБА ЗА ДЕЛОВНАТА ГОДИНА (251+252-253+254)**	256		509500	137033
45.	Просечен број на вработени врз основа на часови на работа во пресметковниот период (во апсолутен износ)	257		3	1
46.	Број на месеци на работење (во апсолутен износ)	258		12	5

47.	ДОБИВКА/ЗАГУБА ЗА ПЕРИОД	259			
47.а.	Добивка која им припаѓа на имателите на акции на матичното друштво	260			
47.б.	Добивка која им припаѓа на неконтролирано учество	261			
47.в.	Загуба која се однесува на имателите на акции на матичното друштво	262			
47.г.	Загуба која се однесува на неконтролирано учество	263			
48.	ЗАРАБОТУВАЧКА ПО АКЦИЈА	264			
48.а.	Вкупна основна заработувачка по акција	265			
48.б.	Вкупна разводнета заработувачка по акција	266			
48.в.	Основна заработувачка по акција од прекинато работење	267			
48.г.	Разводнета заработувачка по акција од прекинато работење	268			

ИЗВЕШТАЈ ЗА ОСТАНАТА СЕОПФАТНА ДОБИВКА

за периодот од 01-01 до 31-12 2019

Реден број	П О З И Ц И Ј А	Ознака за АОП	Број на белешка	И з н о с	
				Тековна година	Предходна година
1	2	3	4	5	6
1.	Добивка за годината	269		0	0
2.	Загуба за годината	270		509500	137033
3.	Останата сеопфатна добивка (273+275+277+279+281+283) - (274+276+278+280+282+284)	271			
4.	Останата сеопфатна загуба (274+276+278+280+282+284) - (273+275+277+279+281+283)	272			
5.	Добивки кои произлегуваат од преведување од странско работење	273			
6.	Загуби кои произлегуваат од преведување од странско работење	274			
7.	Добивки од повторно мерење на финансиски средства расположливи за продажба	275			
8.	Загуби од повторно мерење на финансиски средства расположливи за продажба	276			
9.	Ефективен дел од добивки од хеџинг инструменти за хеџирање на парични текови	277			
10.	Ефективен дел од загуби од хеџинг инструменти за хеџирање на парични текови	278			
11.	Промени на ревалоризациските резерви за нетековни средства (+)	279			
12.	Промени на ревалоризациските резерви за нетековни средства (-)	280			
13.	Актуарски добивки на дефинирани планови за користи на вработените	281			
14.	Актуарски загуби на дефинирани планови за користи на вработените	282			
15.	Удел во останата сеопфатна добивка на придружени друштва (само за потреби на консолидација)	283			
16.	Удел во останата сеопфатна загуби на придружени друштва (само за потреби на консолидација)	284			
17.	Данок на добивка на компоненти на останата сеопфатна добивка	285			
18.	Нето останата сеопфатна добивка (271-285)	286			
19.	Нето останата сеопфатна загуба (285-271) или (272+285)	287			
20.	Вкупна сеопфатна добивка за годината (269+286) или (286-270)	288			
20.а.	Сеопфатна добивка која им припаѓа на имателите на акции на матичното друштво	289			
20.б.	Сеопфатна добивка која припаѓа на неконтролираното учество	290			
21.	Вкупна сеопфатна загуба за годината (270+287) или (270-286) или (287-269)	291		509500	137033
21.а.	Сеопфатна загуба која им припаѓа на имателите на акции на матичното друштво	292			
21.б.	Сеопфатна загуба која припаѓа на неконтролираното учество	293			

ОСТВАРЕНИ ПРИХОДИ ПРЕТЕЖНО ОД УСЛУЖНИ ДЕЈНОСТИ ПОВРЗАНИ СО КОПНЕНИОТ ПРЕВОЗ ДЕЈНОСТ-

5	2	2	1

(Се назначува главна приходна шифра на дејноста утврдена со НКД согласно член 9 од Законот за едношалтерски систем-Службен весник на Република Македонија бр.84/05, 13/07,150/07, 140/08,17/11, 53/11 и 70/13).

Лице одговорно за составување на образецот.

Име и презиме Методи Јовановски

Број од регистарот на Институтот на сметководители и овластени сметководители на Република Македонија:________________

Потпис ________________

Во Кавадарци

На ден 29.02.2020

Во Кавадарци На ден 29.02.2020	Име и презиме на законски застапник на друштвото: САШКО БОГЕВ Потпис ----------

Република Македонија
Министерство за финансии
УПРАВА ЗА ЈАВНИ ПРИХОДИ

ДАНОЧЕН БИЛАНС
на вкупен приход

ДБ-ВП

** Пополнува Управа за јавни приходи*

Датум и број на прием:

Единствен даночен број: 4 0 1 1 0 1 8 5 1 5 7 8 0

Скратен назив и адреса на вистинско седиште за контакт:
ЈП ПАРКИНГ КАВАДАРЦИ
ПЛОШТАД МАРШАЛ ТИТО бр.2
КАВАДАРЦИ

Телефон: 0 7 0 4 0 2 4 9 8

е-пошта:

Даночен период
од 01.01.2019
до 31.12.2019
Рок за поднесување 29.02.2020
Исправка на ДБ-ВП: Број:

ПОДАТОЦИ ЗА ДЕЈНОСТА

Опис на дејност: Шифра НАЦЕ 52.21 Назив НАЦЕ УСЛУЖНИ ДЕЈНОСТИ ПОВРЗАНИ СО КОПНЕНИОТ ПРЕВОЗ

☐ Друштво за вработување на инвалидизирани лица

Правна форма:
☐ ДООЕЛ ☐ Акционерско друштво ☐ Јавно трговско друштво
☐ ДОО ☐ Командитно друштво ☐ Командитно друштво со акции
☒ Друго ДРУГИ ЈАВНИ ПРЕТПРИЈАТИЈА

ДРУШТВОТО СЕ ОПРЕДЕЛИЛО ДА ПЛАЌА ГДВП ОД : 2018 ГОДИНА

УТВРДУВАЊЕ НА ГОДИШЕН ДАНОК НА ВКУПЕН ПРИХОД

1. Вкупен приход утврден во Билансот на успех	01	3470708
1.1. Приходи од работењето	02	1311183
1.2. Финансиски приходи	03	2159525
1.3. Удел во добивката на придружените друштва	04	
2. Пропишана стапка (стапка од член 34 на ЗДД)	05	1
3. Годишен данок на вкупен приход (реден број 1 x 2/100)	06	34707
4. Износ на платени аконтации на данокот на добивка	07	

ПОДАТОЦИ ЗА СОСТАВУВАЧОТ

Назив / Име и презиме: МЕТОДИ ЈОВАНОВСКИ
ЕДБ / ЕМБГ: 2205963483005
Датум на пополнување: 29.02.2020
Својство: СМЕТКОВОДИТЕЛ
Потпис:

ПОДАТОЦИ ЗА ПОТПИСНИКОТ

Име и презиме: САШКО БОГЕВ
ЕМБГ: 3007991483026
Датум на пополнување: 29.02.2020
Својство: УПРАВИТЕЛ
Потпис:

** Пополнува Управа за јавни приходи*

Податоци за обработка

Јавно претпријатие за јавни паркиралишта
ПАРКИНГ КАВАДАРЦИ
Бр. 03-263/1
27. 02. 2020 год.
КАВАДАРЦИ

ПРИЛОГ 1

Период | Контролор

Вид работа (1 2 3) | Идентификационен број ЕМБС (4–11): 0 7 2 9 1 7 4 4 | Резервни кодекси (12–26)

Назив на друштвото: ЈП ПАРКИНГ КАВАДАРЦИ

Адреса, седиште и телефон: ПЛОШТАД МАРШАЛ ТИТО бр.2 КАВАДАРЦИ 070/402-498

Адреса за Е-пошта:

Единствен даночен број: 4011018515780

БИЛАНС НА СОСТОЈБАТА
(ИЗВЕШТАЈ ЗА ФИНАНСИСКАТА СОСТОЈБА)

на ден **31-12** **2019** година

Реден број	П О З И Ц И Ј А	Ознака за АОП	Број на белешка	Износ	
				Тековна година	Предходна година
1	2	3	4	5	6
1	**АКТИВА:** **А.НЕТЕКОВНИ СРЕДСТВА (002+009+020+021+031)**	001		1634201	0
2	**I.НЕМАТЕРИЈАЛНИ СРЕДСТВА (003+004+005+006+007+008)**	002			
3	Издатоци за развој	003			
4	Концесии, патенти, лиценци, заштитни знаци и слични права	004			
5	Гудвил	005			
6	Аванси за набавка на нематеријални средства	006			
7	Нематеријални средства во подготовка	007			
8	Останати нематеријални средства	008			
9	**II. МАТЕРИЈАЛНИ СРЕДСТВА (010+013+014+015+016+017+018+019)**	009		1.634.201	
10	Недвижности (011+012)	010			
10.а	Земјиште	011			
10.б	Градежни објекти	012			

Реден број	ПОЗИЦИЈА	Ознака за АОП	Број на белешка	Износ	
				Тековна година	Предходна година
1	2	3	4	5	6
11	Постројки и опрема	013		713570	
12	Транспортни средства	014		920631	
13	Алат, погонски и канцелариски инвентар и мебел	015			
14	Биолошки средства	016			
15	Аванси за набавка на материјални средства	017			
16	Материјални средства во подготовка	018			
17	Останати материјални средства	019			
18	**III. ВЛОЖУВАЊА ВО НЕДВИЖНОСТИ**	020			
19	**IV. ДОЛГОРОЧНИ ФИНАНСИСКИ СРЕДСТВА (022+023+024+025+026+030)**	021		0	0
20	Вложувања во подружници	022			
21	Вложувања во придружени друштва и учества во заеднички вложувања	023			
22	Побарувања по дадени долгорочни заеми на поврзани друштва	024			
23	Побарувања по дадени долгорочни заеми	025			
24	Вложувања во долгорочни хартии од вредност (027+028+029)	026		0	0
24.а	Вложувања во хартии од вредност кои се чуваат до доспевање	027			
24.б	Вложувања во хартии од вредност расположливи за продажба	028			
24.в	Вложувања во хартии од вредност според објективната вредност преку добивката или загубата	029			
25	Останати долгорочни финансиски средства	030			
26	**V. ДОЛГОРОЧНИ ПОБАРУВАЊА (032+033+034)**	031		0	0
27	Побарувања од поврзани друштва	032			
28	Побарувања од купувачи	033			
29	Останати долгорочни побарувања	034			
30	**VI. ОДЛОЖЕНИ ДАНОЧНИ СРЕДСТАВА**	035			

Реден број	П О З И Ц И Ј А	Ознака за АОП	Број на белешка	И з н о с	
				Тековна година	Предходна година
1	2	3	4	5	6
31	**Б. ТЕКОВНИ СРЕДСТВА (037+045+052+059)**	036		8115427	187821
32	**I. ЗАЛИХИ (038+039+040+041+042+043)**	037		0	0
33	Залихи на суровини и материјали	038			
34	Залихи на резервни делови, ситен инвентар, амбалажа и автогуми	039			
35	Залихи на недовршени производи и полупроизводи	040			
36	Залихи на готови производи	041			
37	Залихи на трговски стоки	042			
38	Залихи на биолошки средства	043			
39	**II.СРЕДСТВА (ИЛИ ГРУПИ ЗА ОТУЃУВАЊЕ НАМЕНЕТИ ЗА ПРОДАЖБА И ПРЕКИНАТИ РАБОТЕЊА)**	044			
40	**III. КРАТКОРОЧНИ ПОБАРУВАЊА (046+047+048+049+050+051)**	045		46618	0
41	Побарувања од поврзани друштва	046			
42	Побарувања од купувачи	047			
43	Побарувања за дадени аванси на добавувачи	048			
44	Побарувања од државата по основ на даноци, придонеси, царина, акцизи и за останати давачки кон државата (претплати)	049		46618	
45	Побарувања од вработените	050			
46	Останати краткорочни побарувања	051			
47	**IV. КРАТКОРОЧНИ ФИНАНСИСКИ СРЕДСТВА (053+056+057+058)**	052		0	0
48	Вложувања во хартии од вредност (054+055)	053			
48.а	Вложувања кои се чуваат до доспевање	054			
48.б	Вложувања според објективната вредност преку добивката и загубата	055			
49	Побарувања по дадени заеми од поврзани друштва	056			
50	Побарувања по дадени заеми	057			
51	Останати краткорочни финансиски средства	058			

Реден број	П О З И Ц И Ј А	Ознака за АОП	Број на белешка	Износ	
				Тековна година	Предходна година
1	2	3	4	5	6
52	**V. ПАРИЧНИ СРЕДСТВА И ПАРИЧНИ ЕКВИВАЛЕНТИ (060+061)**	**059**		8068809	187821
52.а	Парични средства	**060**		8068809	187821
52.б	Парични еквиваленти	**061**			
53	**VI. ПЛАТЕНИ ТРОШОЦИ ЗА ИДНИТЕ ПЕРИОДИ И ПРЕСМЕТАНИ ПРИХОДИ (АВР)**	**062**			
54	**ВКУПНА АКТИВА: СРЕДСТВА (001+035+036+044+062)**	**063**		9749628	187821
55	**В. ВОНБИЛАНСНА ЕВИДЕНЦИЈА - АКТИВА**	**064**			
56	**ПАСИВА : А. ГЛАВНИНА И РЕЗЕРВИ (066+067-068-069+070+071+075-076+077-078)**	**065**		-339062	170438
57	**I. ОСНОВНА ГЛАВНИНА**	**066**		307471	307471
58	**II. ПРЕМИИ НА ЕМИТИРАНИ АКЦИИ**	**067**			
59	**III. СОПСТВЕНИ АКЦИИ (-)**	**068**			
60	**IV. ЗАПИШАН, НЕУПЛАТЕН КАПИТАЛ (-)**	**069**			
61	**V. РЕВАЛОРИЗАЦИСКА РЕЗЕРВА И РАЗЛИКИ ОД ВРЕДНУВАЊЕ НА КОМПОНЕНТИ НА ОСТАНАТА СЕОПФАТНА ДОБИВКА**	**070**			
62	**VI. РЕЗЕРВИ (072+073+074)**	**071**		0	0
63	Законски резерви	**072**			
64	Статутарни резерви	**073**			
65	Останати резерви	**074**			
66	**VII. АКУМУЛИРАНА ДОБИВКА**	**075**			
67	**VIII. ПРЕНЕСЕНА ЗАГУБА (-)**	**076**		137033	
68	**IX. ДОБИВКА ЗА ДЕЛОВНАТА ГОДИНА**	**077**			
69	**X. ЗАГУБА ЗА ДЕЛОВНАТА ГОДИНА**	**078**		509500	137033
70	**XI. ГЛАВНИНА НА СОПСТВЕНИЦИТЕ НА МАТИЧНОТО ДРУШТВО**	**079**			
71	**XII. НЕКОНТРОЛИРАНО УЧЕСТВО**	**080**			

Реден број	П О З И Ц И Ј А	Ознака за АОП	Број на белешка	Износ	
				Тековна година	Предходна година
1	2	3	4	5	6
72	**Б. ОБВРСКИ (082+085+095)**	**081**		9132442	17383
73	**I. ДОЛГОРОЧНИ РЕЗЕРВИРАЊА ЗА РИЗИЦИ И ТРОШОЦИ (083+084)**	**082**		0	0
74	Резервирања за пензии, отпремнини и слични обврски кон вработените	**083**			
75	Останати долгорочни резервирања за ризици и трошоци	**084**			
76	**II. ДОЛГОРОЧНИ ОБВРСКИ (од 086 до 093)**	**085**		0	0
77	Обврски спрема поврзани друштва	**086**			
78	Обврски спрема добавувачи	**087**			
79	Обврски за аванси, депозити и кауции	**088**			
80	Обврски по заеми и кредити спрема поврзани друштва	**089**			
81	Обврски по заеми и кредити	**090**			
82	Обврски по хартии од вредност	**091**			
83	Останати финансиски обврски	**092**			
84	Останати долгорочни обврски	**093**			
85	**III. ОДЛОЖЕНИ ДАНОЧНИ ОБВРСКИ**	**094**			
86	**IV. КРАТКОРОЧНИ ОБВРСКИ (од 096 до 108)**	**095**		9132442	17383
87	Обврски спрема поврзани друштва	**096**			
88	Обврски спрема добавувачи	**097**		977842	
89	Обврски за аванси, депозити и кауции	**098**		300	
90	Обврски за даноци и придонеси на плата и на надомести на плати	**099**		67740	17383
91	Обврски кон вработените	**100**		64000	
92	Тековни даночни обврски	**101**		22560	
93	Краткорочни резервирања за ризици и трошоци	**102**			
94	Обврски по заеми и кредити спрема поврзани друштва	**103**			

Реден број	П О З И Ц И Ј А	Ознака за АОП	Број на белешка	Износ	
				Тековна година	Предходна година
1	2	3	4	5	6
95	Обврски по заеми и кредити	**104**		8000000	
96	Обврски по хартии од вредност	**105**			
97	Обврски по основ на учество во резултатот	**106**			
98	Останати финансиски обврски	**107**			
99	Останати долгорочни обврски	**108**			
100	**V. ОДЛОЖЕНО ПЛАЌАЊЕ НА ТРОШОЦИ И ПРИХОДИ ВО ИДНИТЕ ПЕРИОДИ (ПВР)**	**109**		956248	
101	**VI. ОБВРСКИ ПО ОСНОВ НА НЕТЕКОВНИ СРЕДСТВА (ИЛИ ГРУПИ ЗА ОТУЃУВАЊЕ) КОИ СЕ ЧУВААТ ЗА ПРОДАЖБА И ПРЕКИНАТИ РАБОТЕЊА**	**110**			
102	**ВКУПНО ПАСИВА : ГЛАВНИНА, РЕЗЕРВИ И ОБВРСКИ (065+081+094+109+110)**	**111**		9749628	187821
103	**В. ВОНБИЛАНСНА ЕВИДЕНЦИЈА-ПАСИВА**	**112**			

Лице одговорно за составување на образецот:

Име и презиме Методи Јовановски

Број од регистарот на Институтот на сметководители и овластени сметководители на Република Македонија: ____________

Потпис ____________

Во Кавадарци

На ден 29.02.2020

Во Кавадарци На ден 29.02.2020	Име и презиме на законски застапник на друштвото Потпис

Врз основа на член 50 став 1 точка 3 од Законот за локална самоуправа (,,Сл.Весник на РМ,, бр.05/02) и член 113 став 1 точка 4 од Статутот на Општина Кавадарци (,,Сл.Гласник на Општина Кавадарци,, бр.08/2005), Градоначалникот на Општина Кавадарци, донесе

Р Е Ш Е Н И Е

за објавување на Програма за изменување и дополнување на Програмата за изработка на урбанистички планови во Општина Кавадарци за 2020 година

1. Се објавува Програма за изменување и дополнување на Програмата за изработка на урбанистички планови во Општина Кавадарци за 2020 година, донесена на седница на Совет на Општина Кавадарци одржана на ден 13.02.2020 година.

2.Решението влегува во сила со денот на донесувањето, а ке се објави во ,,Службен Гласник на Општина Кавадарци,,.

Бр.09-1811/18
17.03.2020 година
К А В А Д А Р Ц И

ОПШТИНА КАВАДАРЦИ
ГРАДОНАЧАЛНИК
м-р Митко Јанчев

Врз основа на член 36 став 1 точка 15 од Законот за Локална Самоуправа (,,Сл. весник на РМ” бр.5/2002), а во врска со член 20 од Законот за просторно и урбанистичко планирање (,,Сл. весник на РМ”бр. 199/14, 44/15, 44/15, 193/15, 31/16, 163/16, 64/18 и 168/18) , член 132 став 1, 82 став 1 точка 6 од Статутот на Општина Кавадарци (,,Сл. Гласник на Општина Кавадарци” бр.8/05, 14/10, 24/10,38/19),

Советот на Општина Кавадарци на 39-тата седница одржана на ден 13.03.2020 година, донесе

П Р О Г Р А М А
за изменување и дополнување на
Програмата за изработка на урбанистички планови во Општина Кавадарци за 2020 година

Член 1

Во Програма за изработка на урбанистички планови во Општина Кавадарци за 2020 година (Службен гласник на "Општина Кавадарци” бр.49/19, 50/20) се врши следното изменување и дополнување:

Во Глава: I. Урбанистички планови финансирани од Буџет на Општина Кавадарци,
точка 19 се менува и гласи:
,, Детален урбанистички план за УЕ 6, за дел од Блок 6.3, на ул. Блажо Алексов, КО Кавадарци град, Општина Кавадарци", со граници на опфат : - на исток - ул.,,Блажо Алексов",

- на југ - ул. ,,Цано Поп Ристов",
- на запад – ул. ,,Лазо Мицев - Рале",
- северо-запад – ул. ,,Партизанска",
- север – ул. ,,Мирче Ацев".

Во Глава: II. Урбанистички планови финансирани од Буџет, чија постака треба да продолжи во 2020 година се до нивно донесување,
точка 3 се менува и гласи:
,, ДУП за УЕ 10, дел од УБ 10.2, ,,Мито Х. Василев Јасмин”, КО Кавадарци град, Општина Кавадарци", со граници на опфат :

- на север - ул.,,Мито Хаџи - Василев Јасмин",
- на исток - ул. ,,Климент Охридски",
- на југ - ул. ,,Фердо Росомански",
- на југо -исток - ул. ,,Тиквешки Востание",
- на Југо-исток – ул. ,,Ресавска",
- на југо-запад – ул. ,,Пионерска" ,,.

Во Глава: IV. Урбанистички планови финансирани од Правни и физички лица, Општина Кавадарци, после точка 49 се додава една нова точка која гласи:

,,50. ,, Детален урбанистички план за УЕ 6, Блок 6.1, "Монопол" КО Кавадарци град, Општина Кавадарци,,

Површина на опфат - ≈14,53ha
Граница на опфат– на север - осовина на улица Видое Смилевски Бато
- на исток - осовина на улица Шишка
- на запад - осовина на река Луда Мара
- на југ – осовина на улица 7-ми Септември.

Намена на површини – А-Домување
В1- Образование и наука
В2-Здравство и социјана заштита
В3-Култура
В4-Државни институции
Е1-Сообраќајна инфраструктура
Е2-Комунална супраструктура
со можност за компатибилни класи на намена согласно Правилник за стандарди и нормативи ("Службен весник на РМ" бр. 142/15, 217/15, 222/15, 228/15, 35/16, 99/16, 131/16, 33/17 и 86/18),,.

51. ,, Детален урбанистички план за УЕ 11, дел од Блок 11.1, "Миле Вчков" КО Кавадарци град, Општина Кавадарци,,
Површина на опфат - ≈2,76ha

Граница на опфат– на север - осовина на улица Миле В'чков
- на северо исток – осовина на улица Браќа Хаџи Тефови

- на исток - осовина на улица Киро Спанџов
- на југо –исток –осовина на улица Ило Костов
- југо-запад – осовина на улица Страшо Пинџур
- на запад - осовина на улица Тиквешко Востание.

Намена на површини – А-Домување
Е1-Сообраќајна инфраструктура
Е2-Комунална супраструктура
со можност за компатибилни класи на намена согласно Правилник за стандарди и нормативи ("Службен весник на РМ" бр. 142/15, 217/15, 222/15, 228/15, 35/16, 99/16, 131/16, 33/17 и 86/18),,.

Во останатиот дел Програмата останува непроменета.

Член 3

Програмата влегува во сила со денот на донесувањето, а ќе се објави во "Службен гласник на Општина Кавадарци".

Бр.08-1458/18 **СОВЕТ НА ОПШТИНА КАВАДАРЦИ**

13.03.2020 година **Претседател,**

К А В А Д А Р Ц И **Ристо Сакалиев**

Врз основа на член 50 став 1 точка 3 од Законот за локална самоуправа (,,Сл.Весник на РМ,, бр.05/02) и член 113 став 1 точка 4 од Статутот на Општина Кавадарци (,,Сл.Гласник на Општина Кавадарци,, бр.08/2005), Градоначалникот на Општина Кавадарци, донесе

Р Е Ш Е Н И Е
за објавување на Одлука за донесување на Конечен Детален Урбанистички план за стопански комплекс,,Фени Индустри,, за измена и дополна на Урбанистички план вон населено место за Стопански комплекс ,,Фени Индустри,, за УБ 1,3 и 11, КО Шивец, Општина Кавадарци (плански период 2018-2028)

1. Се објавува Одлуката за донесување на Конечен Детален Урбанистички план за стопански комплекс,,Фени Индустри,, за измена и дополна на Урбанистички план вон населено место за Стопански комплекс ,,Фени Индустри,, за УБ 1,3 и 11, КО Шивец, Општина Кавадарци (плански период 2018-2028), донесена на седница на Совет на Општина Кавадарци одржана на ден 13.02.2020 година.

2.Решението влегува во сила со денот на донесувањето, а ке се објави во ,,Службен Гласник на Општина Кавадарци,,.

Бр.09-1811/19
17.03.2020 година
К А В А Д А Р Ц И

ОПШТИНА КАВАДАРЦИ
ГРАДОНАЧАЛНИК
м-р Митко Јанчев

Врз основа на член 36 став 1 точка 15, член 22 став 1 точка 1 од Законот за локална самоуправа (,,Службен Весник на Република Македонија,, бр.5/2002), член 41 точка 4 од Законот за просторно и урбанистичко планирање (”Сл.весник на РМ” бр.199/14....168/18), член 82 став 1 точка 7 од Статутот на Општина Кавадарци (,,Службен Гласник на Општина Кавадарци,,бр.8/05, 14/10, 24/10, 38/19),

Советот на Општина Кавадарци на 39-тата седница одржана на ден 13.03.2020 година, донесе

О Д Л У К А
за донесување на Конечен Урбанистички План за Измена и дополна на Урбанистички план вон населено место за Стопански комплекс ,,Фени Индустри,, за УБ 1,3 и 11, КО Шивец, Општина Кавадарци (плански период 2018-2028)

Член 1

Со оваа Одлука Советот на Општина Кавадарци донесува донесување на Конечен Урбанистички План за Измена и дополна на Урбанистички план вон населено место за Стопански комплекс ,,Фени Индустри,, за УБ 1,3 и 11, КО Шивец, Општина Кавадарци (плански период 2018-2028).

Документацијата за донесување на Конечен Урбанистички План за Измена и дополна на Урбанистички план вон населено место за Стопански комплекс ,,Фени Индустри,, за УБ 1,3 и 11, КО Шивец, Општина Кавадарци (плански период 2018-2028), е изработена во согласност член 123 од Законот за просторно и урбанистичко планирање (”Службен весник на РМ” бр. 199/14, 44/15, 193/15, 31/16, 163/16, 64/18 и 168/18), Правилник за стандарди и нормативи за урбанистичко планирање (,,Службен весник на РМ” бр. 142/15, 217/15, 222/15, 228/15, 35/16, 99/16, 134/16, 33/17 и 86/18), и Правилник за поблиска содржина, форма и начин на обработка на ГУП, ДУП, УПС, УПВНМ, Регулациски план на ГУП, формата, содржината и начинот на обработка на Урбанистичко плански документации и Архитектонско-урбанистички проект и содржината, формата и начинот на обработка на проектот за инфраструктура (Службен весник бр.142/15), а во согласност со Правилник за поблиска содржина, размер и начин на графичка обработка на урбанистичките планови (Службен весник бр.78/06).

Член 2

Просторот за кој се донесува Конечен Урбанистички План за Измена и дополна на Урбанистички план вон населено место за Стопански комплекс ,,Фени Индустри,, за УБ 1,3 и 11, КО Шивец, Општина Кавадарци (плански период 2018-2028), е со вкупна површина од 12,93 ха.

Член 3

Составен дел на оваа одлука е :

-Текстуален дел и графички приказ на планските решенија, како и нумерички дел со билансни показатели за планираните површини и градби за донесување на Конечен Урбанистички План за Измена и дополна на Урбанистички план вон населено место за Стопански комплекс ,,Фени Индустри,, за УБ 1,3 и 11, КО Шивец, Општина Кавадарци (плански период 2018-2028).

Согласност од Министерството за транспорт и врски бр.24-1153/2 од 26.02.2020 година.

Член 4

Одлуката за донесување на Конечен Урбанистички План за Измена и дополна на Урбанистички план вон населено место за Стопански комплекс ,,Фени Индустри,, за УБ 1,3 и 11, КО Шивец, Општина Кавадарци (плански период 2018-2028), ја потпишува и заверува Претседателот на Советот на Општина Кавадарци.

Член 5

Со прикачување во електронска форма на Конечен Урбанистички План за Измена и дополна на Урбанистички план вон населено место за Стопански комплекс ,,Фени Индустри,, за УБ 1,3 и 11, КО

Шивец, Општина Кавадарци (плански период 2018-2028), истиот станува составен дел на електронскиот регистар на донесени урбанистички планови во рамки на информацискиот систем е-урбанизам со број на постапка 15225 .

Член 6

Општина Кавадарци Конечниот Урбанистички План за Измена и дополна на Урбанистички план вон населено место за Стопански комплекс ,,Фени Индустри,, за УБ 1,3 и 11, КО Шивец, Општина Кавадарци (плански период 2018-2028), ке го објави во електронска форма на својата WEB страна .

Член 7

Оваа Одлука ја спроведува Секторот за комунално уредување, урбанизам, сообраќај и заштита на животната средина при Општина Кавадарци.

Член 8

Оваа Одлука влегува во сила на денот на донесувањето, а ќе се објави во ,,Службен гласник на Општина Кавадарци".

Бр.08-1458/19 **СОВЕТ НА ОПШТИНА КАВАДАРЦИ**
13.03.2020 година **Претседател,**
К А В А Д А Р Ц И **Ристо Сакалиев**

Врз основа на член 50 став 1 точка 3 од Законот за локална самоуправа (,,Сл.Весник на РМ,, бр.05/02) и член 113 став 1 точка 4 од Статутот на Општина Кавадарци (,,Сл.Гласник на Општина Кавадарци,, бр.08/2005), Градоначалникот на Општина Кавадарци, донесе

Р Е Ш Е Н И Е
за објавување на Програма за управување со отпад на територијата на Општина Кавадарци за 2020 година

1. Се објавува Програмата за управување со отпад на територијата на Општина Кавадарци за 2020 година, донесена на седница на Совет на Општина Кавадарци одржана на ден 13.02.2020 година.

2.Решението влегува во сила со денот на донесувањето, а ке се објави во ,,Службен Гласник на Општина Кавадарци,,.

Бр.09-1811/20 **ОПШТИНА КАВАДАРЦИ**
17.03.2020 година **ГРАДОНАЧАЛНИК**
К А В А Д А Р Ц И **м-р Митко Јанчев**

Врз основа на член 36 став 1 точка 15 од Законот за Локална Самоуправа („Сл. Весник на РМ" бр.5/2002), и член 19 став 1 точка 2 од Законот за управување со отпад („Сл. Весник на РМ" бр.68/04, 71/04, 107/07, 102/08, 143/08, 124/2010, 51/12,147/13, 163/13,51/15, 146/15, 192/15/), член 82 став 1 точка 17 од Статутот на Општина Кавадарци („Сл. Гласник на општина Кавадарцид" бр. 08/05, 14/10, 24/10, 38/19),

Советот на Општина Кавадарци на седницата одржана на ден 13.03. 2020 година, донесе

ПРОГРАМА
за управување со отпад на територија на Општина Кавадарци за 2020 година

ЦЕЛ И ЗАДАЧИ НА ПРОГРАМАТА ЗА СОБИРАЊЕ , ТРАНСПОРТ И ДЕПОНИРАЊЕ НА ДОМАШНИОТ И ИНДУСТРИСКИОТ ОТПАД ОД ЦЕЛАТА ТЕРИТОРИЈА НА ОПШТИНА КАВАДАРЦИ ЗА 2020 ГОДИНА

Управувањето со отпадот е дејност од Јавен интерес, која што се врши во согласност со одредбите и прописите донесени врз основа на Законот за управување со отпад, Законот за животна средина, Закон за управување со батерии и акумулатори и отпадни батерии и акумулатори, Закон за управување со електрична и електронска опрема и отпадна електрична и електронска опрема и Законот за општа управна постапка.

Приоритет со управување со отпадот е создавачите на отпадот да го произведуваат истиот во што помали количини и да ги намалат штетните влијанија на отпадот врз животната средина, животот и здравјето на луѓето. Отпадот, според техничко - технолошките можности треба да биде преработен или ако не може да се преработи да биде отстранет во најблиските места определени за таа намена.

Управувањето со отпадот на територијата на Општина Кавадарци се регулира со План и Програма за управување со отпад.

Оваа Програма има за цел со нејзиното реализирање да се овозможи целосно собирање, транспортирање и депонирање на куќниот и индустриски смет од Општината, да биде навремено, поекономично и поквалитетно. Со оваа Програма се прикажуваат работите и работните задачи по реони со дефинирана динамика и начин на собирање на сметот и сето тоа во склад со законските прописи.

ОРГАНИЗАЦИЈА НА РАБОТЕЊЕТО ЗА 2020 ГОДИНА

Динамиката на изнесување на сметот во соодветни садови се врши согласно овој план, заради обезбедување на организиран пристап во собирањето, транспортирањето и депонирањето до соодветната депонија на куќниот и индустриски отпад. Со овој план се овозможува целосна контрола врз работата како во извршување на задачите по квалитет така и за навремено реализирање на планот.

Во овој документ се опфатени дневни задачи кои по обем ги определуваат границите на еден реон.
Реонот е основна организациона и оперативна единица во која се карактеризирани обемот, динамиката и времето на дејствување. При дефинирање на реоните е сметано истите да преставуваат една целина со определена динамика на изнесување на сметот . Планот за изнесување на сметот на подрачјето на градот Кавадарци е направен во 11 реони.

Изнесувањето ќе се врши два пати неделно, индустриска зона еднаш неделно по потреба и почесто.
За да се исполни оваа Програма во следната табела имаме прикажано колкав број на возила се потребни :

Возила кои се користат за износ на смет се:

Р. Бр.	Тип на возило	Вкупен број

1	Автоѓубарка 5 $м^3$	1
2	Автоѓубарка 16 $м^3$	1
3	Автоѓубарка 6 $м^3$	1
4	Автоѓубарка 8$м^3$	1
5	Автоѓубарка 12 $м^3$	2
6	Самоподигач 5 $м^3$	2
7	Трактор	2
8	Булдужер Chantai	1
9	Дачиа ДАСТЕР	1
10	Моторче АПН	1
11	Мотор ХУМАЧИ 150 $цм^3$	1

Оперативен план за износ на смет по реони

РЕОН 1 Понеделник и Четврток

Ѓубарка 12 $м^2$

Ред. Бр.	Улица	Број на контејнер	Број на домаќинства
1	,,Словенска,,		66
2	,,Козара,,		19
3	,,Ѓуро Салај,,		112
4	Нас. ,,Страшо Пинџур,,		119
5	,,4-ти Јули,,		26
6	,,Егејска,,		53
7	,,Енгелсова,,		14
8	,,Солунска Глава,,		41
9	,,Љубашка,,		59
10	,,Пелистерска,,		11
11	,,Народна Младина,,	4	70
12	,,Цар Самоил,,		10
13	,,Западен Булевар,, кај Клас	3	
14	,,Цветан Димов,, Паркинг	4	
15	Населба,, Страшо Пинџур,,		
16	,,Западен бул. Спроти Тиквеш ,,– долна капија	1	
17	Западен бул. Над 1ва зграда на,, Игман,,	1	
18	Западен булевар над ,,Минекс ,,	2	
19	Западен булевар под ,, Минекс,,	2	

РЕОН VI Вторник и Петок

Ѓубарка 12 $м^2$

Ред. Бр.	Улица	Број на контејнер	Број на домаќинства
1	,,Киро Крстев,,		131
2	,,Ило Костов,,		62
3	,,Иво Лола Рибар,,		13
4	,,Киро Спанџов,,		130
5	,,Браќа Џунови,,		154
6	,,Рајна Соколова,,		29
7	,,Борис Кидрич,,		24
8	,,Крсте Мисирков,,		19
9	,,Браќа Миладинови,,		20
10	,,Методи Џунов Џикот,,		92
11	,,8-ми Септември,,	2	
12	Нас. ,,Бел Камен,,	10	56
13	ВКУПНО:		

РЕОН 1I Понеделник и Четврток

Ѓубарка 8 м^2

Ред. Бр.	Локација	Број на контејнер	Број на домаќинства
1	,,Ресавска,,		58
2	,,Добри Даскалов,,		38
3	,,Тиквешка,,		9
4	,,Диме Поп Атанасов,,		24
5	,,Браќа Досеви,,		41
6	,,Вано Гунев,,		29
7	,,Марксова,,		22
8	,,Ѓорче Петров,,		9
9	,,Јован Планински,,		44
10	,,Васил Главинов,,		22
11	,,Галишка,,	2	33
12	,,Никола Карев,,		27
13	,,Блажо Тодоровски,,		5
14	,,Ѓорѓи Димитров,,		19
15	,,Бабуна,,		13
16	,,Иван Мазев,,		9
17	,,Плачковица,,		11
18	,,9-та Бригада,,		64
19	,,Диме Туриманџов,,		24
20	,,Црноречка,,	1	49
21	,,Кузман Јосифовски,,		10
22	,,41-ва Девизија,,		37
23	,,К.Митрев,,		
24	,,Карпош,,		
25	,,Витачево,,		
26	,,СП Маркет,,		
	ВКУПНО		

РЕОН IV Вторник и Петок

Ѓубрарка 8 $м^2$

Ред. Бр.	Локација	Број на контејнер	Број на домаќинства
1	,,Пане Џунов,,		33
2	,,Игралиште Калница – Ваташа,,,	1	
3	,,12 Другари,,	2	55
4	,,Данко Дафков,,		43
5	,,Перо Видев,,		13
6	,,Диме Чекоров,,		43
7	,,Страшо Пинџур дел,,	10	87
8	,,4-ти Мај,, дел		15
9	,,Блажо Ицев,,		15
10	,,Ристо Џондев,,		31
11	,,Ванчо Николевски,,		6
12	,,Даскал Камче,,		14
13	,,Боро Ваташки,,		`33
14	,,В.Х.Јорданов,,		13
15	,,Пане Мешков,,		12
16	,,Ќиро Арсов,,		33
17	,,Герасим Матаков,,		16
18	,,Вано Гурев,,		14
19	,,Ферчо Поп Ѓорѓиев,,		15
20	,,Илчо Димов,,	1	16
21	Ромска населба излез од Ваташа	2	10
22	Брана ,,Моклиште,, и Манастир	2	
23	Воденицата	1	
24	,,Силекс Паркинг,,	4	
	ВКУПНО		

РЕОН III Понеделник и Четврток

Ѓубрарка 12 $м^2$

Ред. Бр.	Локација	Број на контејнер	Број на домаќинства
1	,,Пиринска,,		82
2	,,Ѓоре Брушански,,		68
3	,,4-ти Мај,,		40
4	,,Задругарска,,		37
5	,,16-ти Јуни,,		77
6	,,Февруарски Поход,,		6

7	,,14-ти Мај,,		44
8	,,Неретва,,		14
9	,,Полошка,,		24
10	,,11-та Бригада,,		34
11	,,Трибор,,		47
12	,,Желковец,,		21
13	,,Бегнишка,,		10
14	,,Праведничка,,	2	28
15	,,Моклишка,,		8
16	,,Фуштани,,		21
17			
	ВКУПНО		

РЕОН V Вторник и Петок

Ѓубарка 12 $м^2$

Ред. Бр.	Локација	Број на контејнер	Број на домаќинства
1	,,Силекс згради – Игралиште,,		70
2	,,Слога,,		19
3	,,Брушанска,,		44
4	,,Стив Наумов,,		6
5	,,Калница,,	4	55
6	,,Клинска,,	4	40
7	,,Лазо Асијата,,		47
8	,,Шакалица,,		24
9	,,Методија Џ. Џикот дел,,	9	92
10	,,Бошко Буха,,		12
11	,,Димче Мирчев,,		26
12	,,Паркинг Силекс,,	4	
13	ВКУПНО		

РЕОН VII+РЕОН IX Понеделник и Четврток

Ѓубарка 5 $м^3$

Ред. Бр.	Локација	Број на контејнер	Број на домаќинства
1	,,Божо Димов,,		49
2	,,Мирче Ацев,,		20
3	,,Партизанска дел,,	2	60
4	,,Лазо Калешков,,		23
5	,,Кочо Рацин,,	6	138
6	,,Видое Смилевски,,	2	19
7	,,Лазо Калешков,,		40

8	,,Смилица,,,		31
9	,,25-ти Мај,,		28
10	,,Ѓуро Ѓаковиќ,,		29
11	,,Достоевски,,		16
12	,,Његош,,		7
13	,,Коле Неделковски,,		20
14	,,27-ми Март,,	1	80
15	,,Вера Циривири,,		19
16	,,Сава Ковачевиќ,,	2	19
17	Згради,, Кодекс,,	2	
	ВКУПНО		

РЕОН VIII Вторник и петок

Ѓубрарка 6 м^3

Ред. Бр.	Локација	Број на контејнер	Број на домаќинства
1	,,Домовица,,		13
2	,,Ленинова,,		52
3	,,Кирил и Методиј,,		18
4	,,Иво Андриќ,,		24
5	,,Бошавска,,		11
6	,,Нов Белград,,		16
7	,,Сремски Фронт,,		25
8	,,Наќо Лазовски,,	2	15
9	,,Диме Поцев,,		38
10	,,Личка,,		14
11	,,Домовица,,		13
12	,,Владимир Назор,,		30
13	,,Бигла,,		17
14	,,Глигор Прличев,,		44
15	,,Рајко Жинзифов,,		31
16	,,Лазо Стојанов,,		
17	,,К. Каракулев,,		
18	,,Фруса Чедимирова ,,		
19	,,М. Димова,,		
20	,,Киро Спанџов – дел,,		
	ВКУПНО		

РЕОН XI Понеделник и Четврток

Ѓубрарка 8 м^3

Ред.	Локација	Број на	Број на

Бр.		контејнер	домаќинства
1	Нас. ,,Страшо Пинџур,,		
2	,,Игман,,		172
3	,,Косовска,,		15
4	,,Втора Бригада,,		8
5	,,Вишешница,,	5	12
6	,,Скопска,,		19
7	,,Даме Груев,,		25
8	,,22-ри Декември,,		22
9	,,Дешка Тошева,,		21
10	,,Пере Тошев,,		29
11	,,Брегалничка,,		9
12	,,9-ти Мај,,		13
13	,,Ѓорѓи Сугаре,,		22
14	,,Сутјеска,,		30
15	,,Единство,,		17
16	,,Ваташка,,		20
17	,,Радњанска,,		19
18	,,Уни Палас,,	1	
19	,,Б. Крстиќ,,	3	14
20	,,Борис Кидриќ,,		35
21	,,Горски Венец,,		10
22	,,Пелагонија,,		16
23	,,Раштани,,		14
24	,,Питу Гули,,		12
25	,,Партизанска ,,- дел од Музичко до ,,Максим Горки,,	1	15
26	Охридска		14
27	,,Орце Николов,, до ,,Бул.Македонија,,	1	45
28	,,Ѓоре Брушански ,,- дел		30
	ВКУПНО		

РЕОН XII Вторник и Петок

Ѓубрарка 8 $м^3$

Ред. Бр.	Локација	Број на контејнер	Број на домаќинства
1	,,Тоде Мајсторчев,,		19
2	,,Радњанска,,		27
3	,,Ваташка,,		16
4	,,Единство,,		17
5	,,Народни херои,,		19
6	,,Преспа,,		39

7	,,Авала,,		35
8	,,Ѓорѓи Соколов – дел,,	4	36
9	,,Орце Николов,,		76
10	Марена	23	
11	,,Вардарска,,		46
12	,,Доне Попов,,		88
13			
14			
15			
	ВКУПНО		

РЕОН X (ИНДУСТРИСКА ЗОНА) Среда

Ѓубрарка 16$м^3$

Ред. Бр.	Локација	Број на контејнер	Број на домаќинства
1	Ваташа - ,,Силекс,,	4	
2	,,Таска,,		
3	О.У.,,Тошо Велков Пепето,,	3	
4	З.Ш.У.Ц,, Ѓорче Петров,,	2	
5	,,Шишка,,	15	
6	У.Д ,,Крсте Петков Мисирков,,	2	
7	Е.М.У.Ц ,,Киро Спанџов Брко,,	3	
8	,,Сони,,	1	
9	,,Печатница,,	3	
10	ЈП ,,Македонски шуми,,	2	
11	О.У ,,Тошо Велков Пепето,, - Глишиќ	2	
12	,,Авторемонт,,	2	
13	,,Метал Инвест,,	1	
14	Сокара	1	
15	,,Гиче Екстра,,	1	
16	,,Деспина,,	1	
17	,,Мепос,,	1	
18	,,Да – Ки,, Конфекција	2	
19	,,Флот Стакло,,	1	
20	,,Велком Трејд,,	2	
21	,,Поп - Мак Пилана,,	1	
22	,,Бошист,,	1	
23	,,Алијанс,,		
24	,,Илино Пром,,	1	
25	,,Слога,,	1	
26	,,Јанаки Комерц,,	2	
27	,,Пе - Пе – Ка,,	2	
28	Бензинска пумпа ,,Макпетрол,,	3	
29	,,Феро,,	1	
30	Бензинска пумпа,, Гала,,	3	
31	Бошава	1	
32	,,Кав – Комерц,,	2	
33	,,Ми – Комерц,,	2	

34	,,Seno,,	6	
35	,,Илинденска,,	13	
	ВКУПНО	88	

РЕОН X Среда

Ѓубрарка 12м^3

Ред. Бр.	Локација	Број на контејнер	Број на домаќинства
1	Автоперална ,,Турши,,		
2	Дистрибуција	1	
3	ЈП ,,Комуналец,,	1	
4	,,Ником,,	1	
5	Амбалажа ,,Кабран,,	15	
6	Перо Милков	3	
7	В.В ,,Тиквеш,, - круг	8	
8	,,Ривел,,	1	
9	Бензинска пумпа ,,Макпетрол,,	2	
10	Спортска сала ,,Јасмин,,	4	
11	,,Градба Промет,,		
12	,,Тиквеш,, - Управна зграда	2	
13	Гробишта	9	
14	,,Фени,,	34 буриња	
15	,,Здравје ,,млекара	2	
16	Дисконт ,,ТД-ТД,,	1	
17	,,СОЛ – СИ ,, во ФЕНИ	1	
	ВКУПНО		

ИЗНОС НА СМЕТ 3-та СМЕНА
Понеделник до петок

Ѓубрарка 12м^3- 3-та смена

Ред. Бр.	Локација	Број на контејнер	Број на домаќинства
1	,,Илинденска,, – ,,Елемент кафе,,	3	
2	,,Цано Поп Ристов,,- Пазар,, Симбимед,,	6	
3	Г.Д. над гимназија	2	
4	Агенција за вработување	3	
5	П. Минов	3	
6	Спортска сала ,,Партизан,,	2	
7	Кабловска - ,,ИНЕЛ,,	2	

8	,,Киро Крстев ,,- мост	1	
9	,,Браќа Џунови,,	3	
10	,,Браќа Џунови,, - Квин	1	
11	,,М.В‘чков,,		
12	Парк полана	6	
13	,,Накома,,	5	
14	,,Слога,,	2	
15	,,Рајна Соколова ,,- ,,Габер,,	3	
16	,,Пионерска,,	5	
17	,,Вишешница,,	2	
18	Базен	3	
19	,,М.Х. Јасмин,,	2	
20	,,7ми Септември,,	6	
	ВКУПНО		

Понеделник, Среда и Петок

Ѓубрарка 12м^3 3-та смена

Ред. Бр.	Локација	Број на контејнер	Број на домаќинства
1	,,Народен Фронт,,		
2	,,Киро Крстев,,	7	
3	,,Балканска,,		

Вторник и Четврток

Ѓубрарка 12м^3 3-та смена

Ред. Бр.	Локација	Број на контејнер	Број на домаќинства
1	Зад Собрание	2	

РАЧНО 3-та смена

Ред. Бр.	Улица	Број на контејнер	Број на домаќинства

1	,,Цано Поп Ристов,,		
2	,,1ви Мај,,		
3	,,7ми Септември,,		
4	,,М.Х. Јасмин,,		
5	,,Балканска,,		
6	,,Миле В‘чков,,		
7	,,8ми Март,,		
8	,,Ресавска,,		
9	,,Ило Костов,,		
10	,,Тиквешко Востание,,		

Понделник до петок

Ѓубрарка 16м^3 – 3 смена

Ред. Бр.	Локација	Број на контејнер	Број на домаќинства
1	,,Илинденска - ,,Астра,,	3	
2	,,Илинденска – Лего,,	1	
3	,,Илинденска – Лимба,,	3	
4	,,Илинденска - Нат-Ком,,		
5	,,Илинденска – Буцо,,		
6	,,Максим Горки,,	3	
7	,,Кружен тек,,	3	
8	,,Моша Пијаде – седмица,,	2	
9	,,Кочо Рацин – Апидо,,	2	
10	,,Кочо Рацин – Р. Милев,,	2	
11	,,Никола Минчев – Металекс,,	3	
12	,,Кочо Рацин - влез автобуска,,	2	
13	,,Никола Минчев– В. Печков,,	4	
14	,,Никола Минчев – Дијана,,	4	
15	,,Никола Манчев – З. Ѓорчев,,	4	
16	,,Никола Манчев– Б. Печков,,	2	
17	,,Никола Минчев – Упр. за приходи,,	2	
18	,,Гоце Делчев (Моша Пијаде),,	3	
19	Клас	3	
20	,,Ѕено,,	6	
21	,,Блажо Алексов – сите,,	17	
22	,,Д.А. Габерот,, - сите	7	
23	,,Пела,,	2	
24	,,Цветан Димов,,	7	
25	,,Пано Мударов,,	1	
26	,,Шишка,,	15	
	ВКУПНО		

Понделник, среда и петок

Ѓубрарка 16м^3

Ред. Бр.	Локација	Број на контејнер	Број на домаќинства

1	,,Ѓорѓи Соколов,,	4	
2	Отпад	1	
3	,,Москва,,		
4	,,Ривел,,	1	
	ВКУПНО		

Вторник и Четврток

Ѓубрарка 16м^3

Ред. Бр.	Локација	Број на контејнер	Број на домаќинства
1	,,Тејфо,,	5	
2	,,КТВ – паркинг УЈП,,	5	
3	Погранична полиција	2	
4	,,Безбедност,,	4	
5	,,Гоце Делчев,,	2	
	ВКУПНО		

РАЧНО

Ред. Бр.	Локација	Број на контејнер	Број на домаќинства
1	,,Пано Мударов,,		
2	,,Максим Горки,,		
3	,,Гоце Делчев,,		

Сабота од 20 часот

Ѓубрарка 12м^3

Ред. Бр.	Локација	Број на контејнер	Број на домаќинства
1	,,Моша Пијаде – Безбедност,,	3	
2	,,Илинденска – Астра,,	3	
3	,,Илинденска – Лего,,	1	
4	,,Илинденска – Лимба,,	3	
5	,,Македонска Уни Банка,,		
6	,,Максим Горки – Автомак,,	3	
7	,,Моша Пијаде,,	2	
8	,,Никола Минчев - Уни Палас,,	4	
9	,,Бул.Македонија - Клуб 54,,		
10	,,Никола Минчев,, - нов суд	4	
11	,,Никола Минчев - Дијана маркет,,	4	

12	,,Никола Минчев - Ика спорт,,	2	
13	Кружен тек	3	
14	,,Никола Минчев – Металекс,,	3	
15	,,Моша Пијаде - спој со Г.Делчев,,	3	
16	,,Моша Пијаде – Ѕено,,	6	
17	,,Гоце Делчев – Трикич,,		
18	,,Гоце Делчев - Минас Комерц,,		
19	,,Гоце Делчев - Трај Дук,,		
20	,,Гоце Делчев – Домит,,		
21	,,Вељко Влаховиќ – КТВ,,	5	
22	,,Цветан Димов – Тејфо,,	4	
23	О.У,, Гоце Делчев,,	2	
24	Зап. Булевар –,, Гиго Ком.,,		
25	Зап.Булевар -,, Клас,,	3	
26	,,Кочо Рацин,,	6	
27	,,Вардарска,,		
	ВКУПНО	70	

Сабота од 20 часот

Ѓубрарка 8м^3

Ред. Бр.	Локација	Број на контејнер	Број на домаќинства
1	,,Бела Ема,,	2	
2	Втор тријаголник	5	
3	Спроти ,,Накома,,		
4	Пред ,,Белевци,,		
5	До,, Шпико,,		
6	,,Адмирал ,,	3	
7	,,М.Х.Јасмин -,, под ,,Гимназија,,	2	
8	,,7-ми Септември,,		
9	Спроти Полиција - ,,1ви Мај,,	3	
10	,,Браќа Џунови - кај Хаџи Јордан,,	3	
11	О.У ,,Страшо Пинџур,,	5	
12	Завод за вработување	3	
13	,,Партизан,,	2	
14	Над ,,Гимназија,,	3	
15			
16	,,Цано Поп Ристов - Златна рипка,,		
17	,,Пазар,,	4	
18	Пано Минов	3	
19	,,Блажо Алексов,, - Дистрибуција	3	
20	До ,,Туто,,	2	
21	,,Р. Талијата,,	1	
22	,,Илинденска - Елемент кафе,,	4	
23	,,Гоце Делчев - Трај Дук,,		
24	Социјална зграда	4	
25	,,Ќиро Крстев ,,- Кабловска	2	
26	,,Ќиро Крстев ,,- Мост	1	

27	Зграда ,,Кодекс,,	2	
28	,,Вишешница,, - Техника	2	
29	Над Базен	3	
30	,,Пела,,	2	
	ВКУПНО	50	

РАЧНО

Ред. Бр.	Локација	Број на контејнер	Број на домаќинства
1	,,7ми Септември,,		
2	,,М.Х. Јасмин,,		
3	,,Гоце Делчев,,		

Недела

Ѓубрарка 16м^3

Ред. Бр.	Локација	Број на контејнер	Број на домаќинства
1	,,Ваташка,, - кај трансформатор	3	
2	,,Ваташа,, – Иле Мак	2	
3	Ваташа ,,22 Другари,,	2	
4	Ваташа кај Црквата	3	
5	Спроти ,,Силекс згради,,	4	
6	Паркинг ,,Силекс згради,,	4	
7	Ул.,,Страшо Пинџур ,,- пошта	2	
8	Ул.,,Страшо Пинџур ,,- триаголник	5	
9	,,Слога,,	2	
10	,,Елемент кафе,,	3	
11	Астра - ул. ,,Илинденска,,	3	
12	,,Лего,,	1	
13	,,Лимба,,	3	
14	,,Нат – Комерц,,		
15	,,М.Горки ,,- Аутомакедонија	3	
16	,,Буцо,,		
17	Кружен тек	3	
18	Седмица	2	
19	Спроти О.У,, Гоце Делчев,,	3	
20	Илинденска,, Клуб 54,,		
21	Маркет ,,Дијана,,	4	
22	Златко Ѓорчев	4	
23	Блажо Печков	2	
24	,,Ика Спорт,,	2	
25	,,Металекс,,	3	
26	,,Ѕено,,	6	
27	Над ,,Гимназија,,	3	
28	,,Мито Хаџи Василев Јасмин,,	2	
29	,,7-ми Септември,,	3	
30	,,1-ви Мај,,		
31	,,7-ми Септември,, Завод	3	

32	,,Браќа Џунови,, - портокал	2	
33	,,Браќа Џунови ,,- Ветеринарна станица	1	
34	,,Миле В‘чков Каровци,,		
35	,,Браќа Џунови ,,- Димо Тренчев		
36	,,Киро Крстев,, - Мост	1	
37	,,Киро Крстев ,,- Кабловска	2	
38	,,Страшо Пинџур,,	4	
39	,,М.Џ. Џикот,, - Партизан	2	
40	,,Шишка,,		
41	,,Видое Смилевски ,,- Пела	2	
42	,,Блажо Алексов,, - Соц.згради	4	
43	,,8-ми Септември,,	2	
	ВКУПНО	85	

РАЧНО

Ред.бр.	Улици	Број на контеј.	Број на домаќин.
1	,,Мито Хаџивасилев Јасмин,,		
2	,,Тиквешко Востание,,		
3	,,7-ми Септември,,		

Планирана количина на комунален смет кој ќе се колектира во Општина Кавадарци транспортира и депонира на депонија Мелци

	Количина во M^3	Количина во Тони
Дневна	120 до 150	40 до 50
Месечна	3500 до 4500	1200 до 1500
Годишна	42000 до 55000	14500 до 18000

Во оваа работна година во план е поставување на 100 нови контејнери за замена на старите и дотраени , а во строгиот центар на градот каде одбирање на локација за контејнери е невозможна поради нарушување на естетскиот изглед во план е да се постават подземни контејнери. Исто така планираме донација на канти за смет на корисниците на услугата на ЈП Комуналец на места каде не постои можност за поставување на контејнери и места каде пристапот на автоѓубрарките е ограничен .

Исто така во 2020 година ќе продолжи и праксата на секојдневно кружење на тракторите околу контејнери и собирање на сметот исфрлен надвор од нив од страна на несовесните граѓани.

Како и секоја година и оваа ќе бидат поставени контејнери од 5м^3 на места во градот каде граѓаните ќе можат да го фрлат комињето во нив а во план е и промена на неколку дотраени контејнери од 5м^3 и 7м^3.

Што се однесува до ефикасноста и квалитетот на исфрлањето на сметот во изминатите неколку години е видно подобрен благодарение на новите возила, но сепак е потребно дообновување на возниот парк т.е потребно е да се набави автоѓубрарка со запремнина над 15 м^3 .

На градската депонија "Мелци" која се наоѓа на три километри Југозападно од Кавадарци оваа година во план е да се депонира околу 16 000 тони комунален смет и исто толку земја и градежен шут.

Со асфалтирањето на патот до самата депонија се реши проблемот со транспортот а со тоа и пропратните дефекти кои се јавуваа поради лошиот коловоз,донесена е електрична енергија на истата и воведена 3та смена. Но за 2020 останува да се обезбеди санитарна или технолошка вода за миење на возилата кое сега го вршиме со цистерна.

Според планот за работа за 2020 година износот на смет ќе се врши во 1ва и 3та смена и тоа во четири зони во градот:

Ред број	Локација	Број на исфрлања Неделно
1.	Строго централно подрачје	7 пати неделно (10 контејнери 2 пати дневно)
2.	Централно подрачје	3 пати
3.	Останато градско подрачје	2 пати
4.	Индустриска зона	1 пат (по потреба и почесто)

Во план е и поставување на нови садови за собирање на пластична и хартиена амбалажа,што би значело зголемување на количината на селектирана пластика и хартија, како и нивно намалување во процентот на вкупниот комунален смет.

Основна цел на поставувањето на овој тип на собирни мрежи е растеретување на веќе постоечките контејнери кои се наменети за комунален смет а кои од страна на комерцијаните објекти се полнат со картонска амбалажа и истите се преполнуваат многу бргу и создаваат неубава слика за градот.

Бенефитот од овој начин исфрлање на смет е селекција или одделување на Органскиот од Неорганскиот отпад и нивна примарна рециклажа,намалување на количините на отпад на Депонијата Мелци со што ке се зголеми периодот на користење на истата и на крајот еколошкиот аспект т.е намалување на тешко разградливиот отпад од депонијата и негова повторна реупотреба.

Во прилог на програмата е даден бројот на контејнерите од 1,1м^3 и од 5м^3 како и нивните локации во градот и индустриска зона.

ПРЕГЛЕД НА КОНТЕЈНЕРИ ОД 1,1М^3 ПО ЛОКАЦИИ

Ред број	*I. Улица*	*II. Локација*	Број на конт.
	Брана Моклиште	Ресторант Мокли.	1
	Брана Моклиште	Пред Вила Бела	2
	Брана Моклиште	Манастир	1
	„12 Другари„	Над Спомен парк	1

	,,12 Другари,,	Спомен парк	1
	,,Диме Чекоров ,,	Спроти куќа бр.	1
	,,Диме Чекоров,, бр. 36	Спроти куќа бр. 36	1
	,,Диме Чекоров ,,бр. 25	Над мостот и подмост	2
	,,Илчо Димов,, бр. 10	Кај Воденицата	1
	,,Страшо Пинџур ,,бр. 218	Трафостаница	3
	,,Страшо Пинџур,, бр. 246	Иле Мак	2
	,,Страшо Пинџур,, бр. 236	Под лутка	2
	,,Вила БОГЕ,,		1
	,,Моклиште,,	Пред воденица	
	,,Диме Чекоров ,,бр. 10	пред Ваташка градинка	2
	,,Данко Давков,,	/	
	,,Страшо Пинџур,, бр. 214	Кај Црквата	3
	,,Страшо Пинџур ,,бр. 146	Спој со 4 Мај	4
	,,Страшо Пинџур,, бр. 71	Паркинг Силекс згради	4
	,,Страшо Пинџур бр. 102	Пред Пошта	2
	,Страшо Пинџур,, бр. 59 б	До ТД Маркет	2
	,,Народен Фронт,, бр. 12	Пред куќа бр. 12	
	,,Народен Фронт,, бр. 4	Пред куќа бр. 4	
	,,Страшо Пинџур ,,бр. 54А	спроти Слога	2
	,,Страшо Пинџур,, бр. 28	Втор Триаголник	5
	,,Народен Фронт,,	Спој со Ј.Сандански	
	,,7- ми Септември,, бр. 43	Спроти Полиција	3
	,,Браќа Џунови,, бр. 13	Кај градинка	1
	,,Браќа Џунови,, бр. 1	До паркчето	3
	,,Блажо Алексов,, бр. 1	Спроти Дистрибуц	3
	,,Блажо Алексов,, бр. 16	Спроти куќа бр. 16	2
	,,Блажо Алексов ,,бр. 40	Спроти куќа бр.40	1
	,,Блажо Алексов,, бр. 51	Социјални згради	4
	,,Цано Поп Ристов,,	Улица бр. 53	1
	,,,Д.А.Габерот,, бр. 12	Спој со Бошавска	1
	,,Д.А.Габерот,, бр. 16	Спој со Нов Белгра	2
	,,Д.А.Габерот ,,бр.7	Спроти куќа бр. 7	1
	,,Д.А.Габерот,,бр. 22	Спроти куќа бр. 22	1
	,,Д.А.Габерот,, бр. 1	Спроти о.у Страшо Пинџур	4
	,,Киро Крстев ,,бр.8	До ТВ Инел	2
	,,Киро Крстев,, бр. 21	Спој со Б.Миладин	1
	,,Киро Крстев ,,бр. 44	Спроти куќа бр. 44	1
	,,Киро Крстев,, бр. 56	Спроти перална	1
	,,Киро Крстев ,,бр. 65	Спој со Струшка	1

	,,Киро Крстев,, бр. 66	Спроти Таска	1
	,,Киро Крстев ,,бр. 80	Спој со Б.Буха	1
	,,Киро Крстев ,,бр. 86	До мост Слога	1
	,,Киро Крстев,, бр. 108	До Игралиште	1
	,,Киро Крстев,, бр. 85	Под мост	1
	,,Киро Крстев,, бр. 96	Спој со Калница	1
	,,Киро Крстев ,,бр. 90	Спој со Шакалица	2
	,,Киро Крстев,, бр. 102	Спроти куќа бр. 102	1
	,,Киро Крстев,, бр. 104	Спроти куќа бр. 104	1
	,,Киро Крстев,, бр. 96	Спроти куќа бр. 96	1
	,,Рајна Соколова,, бр. 2	До о.у. Димката.А.Габерот	3
	,,Браќа Џунови,, бр. 32	Спроти Еуроком	2
	,,Браќа Џунови ,,бр. 51	Спој со Ќ. Спанџов	4
	,,Браќа Џунови,,, бр. 52	Спроти куќа бр. 52	1
	,,Браќа Џунови ,,бр.73	Пред мост Слога	1
	,,Клинска ,,бр. 4	Спроти куќа бр. 4	1
	,,Клинска,, бр. 18	Спроти куќа бр. 18	2
	,,М.Џ.Џикот,, бр. 72	Спроти куќа бр. 72	2
	,,М.Џ.Џикот,,	Кај Сала Партизан	2
	,,М.Џ.Џикот ,,бр. 85	Спроти куќа бр. 85	1
	,,М.Џ.Џикот,, бр. 63	Спроти куќа бр. 63	2
	,,М.Џ.Џикот ,,бр. 33	Пред куќа бр. 33	2
	,,М.Џ.Џикот ,,бр. 133	Спој со Брушанска	2
	,,Клинска,, бр. 2	Спроти куќа бр. 2	2
	,,М.Џ.Џикот,, бр. 19	Спој со Струшка	
	,,8-ми Септември,, бр. 5	Над Тиквеш	2
	,,8-ми Септември,, бр. 36	Спроти АМД	
	,,Б.Миладинови,, бр. 11	Стара Болница	4
	,,7-ми септември,, бр.74	Завод за вработув.	3
	,,Ѓорѓи Соколов,, бр. 109	Спој со С.Булевар	1
	,,Вардарска ,,бр. 22	Спроти куќа бр. 22	
	,,Шишка ,,бр. 2	Кај сала Паризан	3
	,,Шишка,, бр. 52	Спроти Интернат	2
	,,Шишка,, бр. 82	Спој со 25 Мај	1
	,,Шишка ,,бр. 104	Спроти нова Болница	1
	,,Шишка ,,бр. 114	Пред куќа бр. 114	1
	,,Шишка ,,бр. 178	Спроти Кожувчанка	1
	,,Шишка ,,бр. 105	Спроти куќа бр.150	1
	,,Шишка,, бр. 170	Спрот Авторемонт	1
	,,Шишка ,,бр. 180	Влез кон Деспина	1
	Глишиќ бр. 57	ОУ Тошо Велков Пепето	2
	ЕМУЦ ,,Киро С. Брко,,	Во дворот	2
	У.Д ,,Крсте П. Мисирков,,	Во дворот	2
	ЗШУЦ ,,Ѓорче Петров,,	Во дворот	2
	,,Ѓорѓи Соколов ,,бр.57 А	Пред паркинг	1
	,,Ѓорѓи Соколов ,,бр.47	Спроти куќа 47	1
	,,Ѓорѓи Соколов,, бр. 83	Спроти куќа бр. 83	1
	,,Ѓорѓи Соколов,, бр. 92	Спроти куќа бр. 92	1

	,,ГоцеДелчев,, бр. 3	Над Гимназија	3
	,,Пионерска,, бр.24	Спој со Ресавска	1
	,,Пионерска,, бр.22	О. У Т.Хаџи Тефов	4
	,,М.Х.Јасмин,, бр.72	Спроти Агропин	2
	,,Пано Мударов ,,бр. 21	До Црквата	1
	,,Цано Поп Ристов ,,бр. 12	Зелен Пазар	4
	,,Илинденска,, бр. 57	Пред Астра	3
	,,Илинденска,, бр. 46	Пред Лего	1
	,,11 Октомври,, бр. 6	Парк Полана	2
	,,Лазо Мицев,, бр. 22	Парк Полана	2
	,,Партизанска,, бр. 15	Парк Полана	2
	,,Илинденска,, бр. 105	Спроти Аптека	3
	,,Максим Горки,, бр.1	Пред АутоМакедонија	3
	,,Маршал Тито,, бр. 2	Градски плоштад	2
	,,Маршал Тито,, бр. 3	Подземен паркинг	3
	,,Илинденска,, бр. 119	Кружен тек	3
	,,Моша Пијаде ,,бр. 2	Спој со Кружен тек	2
	,,Кочо Рацин ,,бр. 1	Спроти Автобуска	2
	,,Кочо Рацин ,,бр. 3	Кај зградите	2
	,,Никола Минчев,, бр. 2	Спој со Кружен тек	3
	,,Никола Минчев,, бр. 2	Кај Уни Палас	2
	,,Никола Минчев,, бр. 7	Катастар	2
	,,Никола Минчев,, бр. 10	Маркет Дијана	4
	,,Никола Минчев ,,бр. 12	До нов суд	4
	,,Вељко Влаховиќ,, бр. 5	Гран. Полиција	7
	,,Моша Пијаде,, бр. 9	Зад Лепотици	4
	,,Цветан Димов ,,бр. 7	Гевгелиски згради	5
	,,Цветан Димов,, бр. 1	Пред О.У. Г.Делчев	2
	,,8ми Септември,, бр. 24	Под спортски центар	2
	,Цано Поп Ристов,, бр. 36	Симбимед	2
	,,Кочо Рацин ,,бр. 7	Пред влез на автобуска	2
	,,Западен Булевар,, бр. 13	Спроти Кав Комерц	3
	,,Западен Булевар,, бр. 3	Над Градинка	2
	,,Западен Булевар,, бр. 34	Спој со Љубашка	4
	,,Гоце Делчев,, бр. 69	Спој со Моша Пијаде	3
	,,Народна Младина ,,бр.50	Зад Лепотици	4
	,,Д.А.Габерот,, бр. 30	О.У. Пепето	4
		Северен Бул.	4
	,,Вишешница,, бр.21	На паркинг	2
	,,Нас.Бел Камен,, бр. 2	До зградите	10
	,,Нас.Бел Камен,,	Паркинг	
	,,Ѓоре Брушански ,,бр. 56	Спроти куќа бр. 56	1

	,,Галишка ,,бр. 14	Трафостаница	2
	,,Илинденска,, бр. 26	Водостопанство	3
	,,Западен Булевар,,	Г.Гробишта	9

ПРЕГЛЕД НА КОНТЕЈНЕРИ ОД 1,1 М^3 ПО ЛОКАЦИИ ИДУСТРИСКА ЗОНА

Ред. број	Улица	Локација	Број
	,,Западен Булевар,,	Дрекслермајер (реги.пат)	1
	,,Западен Булевар,,	Регионален пат	1
	,,Западен Булевар,, бр. 46	Отпад	1
	,,Западен Булевар,, бр. 131	Флот Стакло	3
	,,Западен Булевар,, бр. 107	Поп Мак	1
	,,Западен Булевар,, бр. 132	Си Би Ер	2
	,,Западен Булевар ,,бр. 129	Велком Трејд	2
	,,Западен Булевар ,,бр. 103	Сервис – Бош Пумпи	1
	,,Западен Булевар,, бр. 83	Пред Илино	1
	,,Западен Булевар,, бр. 26	Слога дисконт	2
	,,Западен Булевар ,,бр. 73	Јанаки комерц	1
	,,Западен Булевар ,,бр. 69	До Медитеран	2
	,,Западен Булевар,, бр. 35	Макпетрол	3
	,,Западен Булевар,, бр. 16	Гала	3
	,,Западен Булевар,, бр. 13	Кав Комерц	2
	,,Моша Пијаде,, бр. 16	Трафостаница	1
	,,Индустриска,, бр. 3	Дрвен комбинат	15
	,,Индустриска,, бр. 118	ИГМ	3
	,,Индустриска,, бр. 112	ЈП Комуналец	1
	,,Индистриска,, бр. 24	Универзал гаража	3
	,,Индустриска,, бр. 22	ГТИ	1
	,,Индустриска,, бр. 23	Планум	1
	,,8-ми Септември ,,бр. 3	Спортска сала	4
	,,8-ми Септември,, бр. 38	Макпетрол	2
	,,8-ми Септември ,,бр. 40	В.В.Тиквеш	8
	,,8-ми Септември,, бр. 9	Над Градба Промет	1

	,,Шишка ,,бр. 248	Отпад	1
	,,Шишка ,,бр. 240	Метал Инвест	1
	,,Шишка ,,бр. 41	Даскал Камче	4
	Шишка бр. 41	Трикотекс	1
	,,Шишка,,	Техно-сол	
	,,Шишка ,,бр. 47	Авторемонт	2
	,,Шишка ,,бр. 180	Деспина	1
	,,Шишка,, бр. 53	Македонски шуми	2
	,,Шишка ,,бр. 55	Мепос	9
	,,Шишка ,,бр. 55	Металекс	1
	,,Шишка ,,	Манаполот	
	,,Шишка,, бр. 19	Судот	1
	,,Шишка ,,бр. 234	Нов Зеланд	1
	,,Киро Крстев,, бр. 66	Таска	4
	Село	Марена	22
	Село	Возарци	7
	,,Фени Индустри,,	Во кругот	18
	,, Западен Булевар,, бр 31	До Бошава	1
	,,Индустриска ,,бр. 116	Ником	1
	,,Шишка ,,бр. 230	Скопска Пивара	1

ПРЕГЛЕД НА КОНТЕЈНЕРИ ОД 5М^3 ВО ГРАДОТ И ФИРМИТЕ

Самоподигач Застава

Ред бр.	Улица	Локација	Број на конт.
	,,Т.В.Пепето,, бр. 11	Под Х. Балкан	2
	,,Т.В.Пепето,, бр. 11	Тинекс	1
	,,Шишка,, бр. 41	Печатница	1
	,,Михајлово,,	Одмаралиште Михајл. и населено место	1 + 2
	,,Ѓоре Брушански ,,		
	,,8-ми Септември,, бр. 9	Градба промет	1
	,,Индустриска,, бр. 15	Минекс	1
	,,Индустриска,, бр. 3	Винарија	1
	,,Вељко Влаховиќ ,,бр. 3	Нова црква	
	,,Фени Индустри,,	Во кругот	8
	,,Блажо Алексов,,	Стар терминал	
	,,Шишка,, бр. 55	Вебер Текс	1
	,,Шишка,, бр. 51	Мебел-Ви	1
	,,Шишка,, бр. 39	Сонитекс	1
	,,Шишка,, бр. 41	Кожувчанка	1
	,,Киро Крстев,, бр. 66	Таска (Стевик)	1
	,,Клинска,, бр. 2	Клинска	1

	„Тиквешко езеро„	Пумпи фени	
	„8-ми Септември„ бр. 5	В.В.Тиквеш	5
	Село Возарци	Брана ХЕЦ Тиквеш	2
	„Блажо Алексов„ бр. 55	Сточен Пазар	1
	Дреново	Бенз. Пумпа	1
	„Шишка„ бр. 35	Нова Болница	1
	Желковец	желковец	
	Ресавски пат	шамаци	1
	„СОЛ – СИ„	Топилница ФЕНИ	1
	„Супер ЕГ паркинг„	Влез во Сопот	1
	„Западен булевар„ бр. 131	Флот стакло	1
	„Браќа Џунови „бр. 73	Мост Слога	2
	„Партизанска„ бр. 2	Село Марена	1
	„Моклиште „	Ресторан	1
		Вкупно	34

Самоподигач Форд

Ред.бр	Улица	Локација	Бр. На контејнери
	С. Конопиште	Конопиште	1
	„Западен Булевар„ бр. 105	Алијанса во кругот	2
	„Рајна Соколова„	Позади Градинка	
	„Индустриска„ бр. 15	Ангропромет	1
	„8-ми Септември„	Под Спортска сала	
	„Западен Булевар„	Под Тиквеш	
	„Глигор Прличев„ бр.2	Спроти куќа бр. 2	1
	„Дисанска „бр. 2	Бриони	1
	„Дисанска„	Стар Тиквеш Транс	
	Хотел „Фени„	Сев. Булевар	1
	„„В.Влаховиќ„	Гранична Полиција	
	„Страшо Пинџур„бр. 63	До Градинка	1
	Мрежичко	С. Мрежичко	1
	„Индустриска„ бр. 17	Жито Југ	1
	„Индустриска„ бр. 118	ИГМ	18
	„Зап. Булевар„	Компанија Петрови	
	„Шишка „бр. 27	Серта Компани	1
	„Западен Булевар„	Дрекслермајер во дворот	14
	„Шишка„ бр. 37	Кожувчанка	1
	„Шишка „бр. 136	АНЕЛ - МАК	1
	„Шишка„ бр. 138	Отпад Марко	1
	„Западен булевар „бр. 26	Слога во кругот	1
	Вкупно	**32**	

За вршење на работите со управување со отпадот Општина Кавадарци донесува Годишна Програма, која содржи: вид и обем на работите што треба да се извршат, временски рокови и динамика за извршување на работите, како и начинот на реализација на истите.
Управувањето со отпадна електрична и електронска опрема, како и отпадни батерии и акумулатори, на територијата на Општина Кавадарци ќе го врши правно лице кое поседува дозвола за постапување со отпад од батерии и акумулатори како и дозвола за постапување со отпад на електрична и електронска опрема издадена од надлежен орган согласно Законот за управување со електрична и електронска опрема и отпадна електрична и електронска опрема и Законот за управување со батерии и акумулатори и отпадни батерии и акумулатори.

Соработката на градоначалникот со правното лице кое поседува соодветна дозвола може да се оствари врз основа на склучен договор.

Локации за поставување на садови за отпадни батерии, акумулатори, електрична и електронска опрема се следните:

1. Еколошки станици за акумулатори – 3 локации:
   - ул. „Методија Џ. Џико„- над ЈЗУ „Здравствен дом„.
   - бул. „Никола Минчев„ – кај котлара.
   - ул. „Страшо Пиџур„ – паркинг Силекс згради.
2. Метални и пластични корпи за отпадни батерии, акумулатори, електрична и електронска опрема:
   - плоштад„Маршал Тито„ – 1 локација.
   - ул. Илинденска – 3 локации до постоечки контејнери.
   - Кружен тек – 1 локација до постоечки контејнери.
   - ул. „Блажо Алексов„ – 1 локација спроти ЕВН.
   - ул.„Страшо Пинџур„– 2 локации втор триаголник и Ваташа спроти ресторан „12 Другари“.
3. Туби за отпадни батерии:
   - Во сите институции кои се под надлежност на Општина Кавадарци.
   -

Оваа Програма е од променлив карактер, со можност за нејзино дополнување, измена или допрецизирање, согласно потребите на граѓаните, согледувањата на надлежните служби во Општината, службите на давателите на услугата или позитивните законски измени во периодот на реализација на Програмата за управување со отпад.

Службените лица надлежни за извршување на оваа Програма, како пренесена надлежност со Одлуката за комунален ред, како и службите во Општина Кавадарци, се должни навремено и ефикасно да превземат мерки за реализација на Програмата за управување со отпад,согласно Законот со управување со отпад,Законот за животната средина, Закон за управување со батерии и акумулатори и отпадни батерии и акумулатори, Закон за управување со електрична и електронска опрема и отпадна електрична и електронска опрема и Одлуката за комунален ред на Општина Кавадарци.

Оваа Програма влегува во сила осмиот ден од денот на објавувањето во „Службен Гласник на Општина Кавадарци„.

Бр.08-1458/20 СОВЕТ НА ОПШТИНА КАВАДАРЦИ

13.03.2020 година **Претседател,**

К А В А Д А Р Ц И **Ристо Сакалиев**

Врз основа на член 50 став 1 точка 3 од Законот за локална самоуправа (,,Сл.Весник на РМ,, бр.05/02) и член 113 став 1 точка 4 од Статутот на Општина Кавадарци (,,Сл.Гласник на Општина Кавадарци,, бр.08/2005), Градоначалникот на Општина Кавадарци, донесе

Р Е Ш Е Н И Е

за објавување на Одлука за изменување и дополнување на Одлуката за висината на цените за собирање и транспортирање на комунален отпад во Општина Кавадарци

1. Се објавува Одлуката за изменување и дополнување на Одлуката за висината на цените за собирање и транспортирање на комунален отпад во Општина Кавадарци, донесена на седница на Совет на Општина Кавадарци одржана на ден 13.02.2020 година.

2.Решението влегува во сила со денот на донесувањето, а ке се објави во ,,Службен Гласник на Општина Кавадарци,,.

Бр.09-1811/21 **ОПШТИНА КАВАДАРЦИ**
17.03.2020 година **ГРАДОНАЧАЛНИК**
К А В А Д А Р Ц И **м-р Митко Јанчев**

Врз основа на член 36 став 1 точка 15 од Законот за локална самоуправа ("Сл.Весник на РМ" бр.5/2002), а во врска со член 121 од Законот за управување со отпад (,,Сл.Весник на РМ,, бр.68/04…. 63/16), и член 132 став 1 од Статутот на општина Кавадарци ("Сл.Гласник на општина Кавадарци" бр.8/05,14/10,24/10,38/19),

Советот на Општина Кавадарци на 39-тата седница одржана на ден 13.03.2020 година, донесе

О Д Л У К А
за изменување и дополнување на Одлуката за висината на цените за собирање и транспортирање на комунален отпад во Општина Кавадарци

Член 1

Во Одлуката за висината на цените за собирање и транспортирање на комунален отпад во Општина Кавадарци бр.07-413/8 од 08.02.2010 година(,,Сл.Гласник на Општина Кавадарци,, бр.12/10), бр.07-2873/6 од 30.05.2011 година (,,Сл.Гласник на Општина Кавадарци,, бр.33/11), бр.07-276/11 од 28.01.2013 година(,,Сл.Гласник на Општина Кавадарци,, бр.57/13), бр.07-3014/6 од 08.07.2014 година(,,Сл.Гласник на Општина Кавадарци,, бр.20/14), бр.07-3862/7 од 27.08.2014 година (,,Сл.Гласник на Општина

Кавадарци,, бр.22/14), бр.08-5074/15 од 27.12.2017 година (,,Сл.Гласник на Општина Кавадарци,, бр. 5/17), бр.08-3330/2 од 27.06.2019 година (,,Сл.Гласник на Општина Кавадарци,, бр. 38/19), се врши следната измена и дополнување:

I.

Во член 1-в, после првата табела СЕ ДОДАВА :

Корисниците - физички лица од локалитетот ,,Михајлово,, за комуналната услуга износ на смет - ке плакаат од м2 за покриен простор што го поседуваат, а висината на цена за собирање и транспортирање на комунален отпад е со износ од 2.0 ден/м2,,.

Во останатиот дел Одуката останува непроменета.

Член 2

Одлуката влегува во сила со денот на донесувањето, а ке се објави во ,,Службен Гласник на Општина Кавадарци,,.

Бр.08-1458/21 **СОВЕТ НА ОПШТИНА КАВАДАРЦИ**

13.03.2020 година **Претседател,**

К А В А Д А Р Ц И **Ристо Сакалиев**

Врз основа на член 50 став 1 точка 3 од Законот за локална самоуправа (,,Сл.Весник на РМ,, бр.05/02) и член 113 став 1 точка 4 од Статутот на Општина Кавадарци (,,Сл.Гласник на Општина Кавадарци,, бр.08/2005), Градоначалникот на Општина Кавадарци, донесе

Р Е Ш Е Н И Е

за објавување на Одлука за ослободување од плакање на надоместок за уредување на градежно земјиште

1. Се објавува Одлуката за ослободување од плакање на надоместок за уредување на градежно земјиште, донесена на седница на Совет на Општина Кавадарци одржана на ден 13.02.2020 година.

2.Решението влегува во сила со денот на донесувањето, а ке се објави во ,,Службен Гласник на Општина Кавадарци,,.

Бр.09-1811/22 **ОПШТИНА КАВАДАРЦИ**
17.03.2020 година **ГРАДОНАЧАЛНИК**
К А В А Д А Р Ц И **м-р Митко Јанчев**

Врз основа на член 36 став 1 точка 15 од Законот за локална самоуправа (,,Сл.весник на РМ,, бр.5/02) , член 59 став 12 од Законот за градење („Службен весник на Република Македонија“ бр. 130/2009, 124/2010, 18/2011, 36/2011, 54/2011, 13/2012, 144/2012,

25/2013, 79/2013, 137/2013, 163/2013, 27/2014, 28/2014, 42/2014, 115/2014, 149/2014, 187/2014, 44/2015, 129/2015, 217/2015, 226/2015, 30/2016, 31/2016, 39/2016, 71/2016 и 132/2016), член 132 став 1 од Статутот на Општина Кавадарци (,,Сл.Гласник на Општина Кавадарци,, бр.8/2005,14/10,24/10,38/19),

Советот на Општина Кавадарци на 39-тата седница одржана на ден 13.03.2020 година, донесе

О Д Л У К А
за ослободување од плаќање надоместок за уредување на градежно земјиште

Член 1

Општина Кавадарци Локална Самоуправа се ослободува од обврската за плаќање надоместок за изградба на објект -Противпожарен дом-гаражи , намена В4 на ул,,Народна Младина” на КПбр.11324/2 КО Кавадарци, со вкупна површина од 199,78м^2, согласно пресметката заведена под арх.бр.11-1263/1 од 25.02.2020 година, и Основен Проект доставен до инвеститорот со тех.бр. 3711 изработен од ,,Дизајн Центар” Кавадарци, во износ од 11.675,00денари.

Член 2

Одлуката влегува во сила со денот на донесувањето, а ќе се објави во “Службен Гласник на Општина Кавадарци”.

Бр.08-1458/22 **НА ОПШТИНА КАВАДАРЦИ**
13.03.2020 година **Претседател,**
К А В А Д А Р Ц И **Ристо Сакалиев**

Врз основа на член 50 став 1 точка 3 од Законот за локална самоуправа (,,Сл.Весник на РМ,, бр.05/02) и член 113 став 1 точка 4 од Статутот на Општина Кавадарци (,,Сл.Гласник на Општина Кавадарци,, бр.08/2005), Градоначалникот на Општина Кавадарци, донесе

Р Е Ш Е Н И Е
за објавување на Одлука за приклучување на водоводна линија
на жителите од с.Раец

1. Се објавува Одлуката за приклучување на водоводна линија на жителите од с.Раец, донесена на седница на Совет на Општина Кавадарци одржана на ден 13.02.2020 година.

2.Решението влегува во сила со денот на донесувањето, а ке се објави во ,,Службен Гласник на Општина Кавадарци,,.

Бр.09-1811/23 **ОПШТИНА КАВАДАРЦИ**
17.03.2020 година **ГРАДОНАЧАЛНИК**

К А В А Д А Р Ц И **м-р Митко Јанчев**

Врз основа на член 36 став 1 точка 15 од Законот за локална самоуправа (“Сл.весник на РМ бр.05/2002), во врска со член 5 и 26 од Законот за снабдување со вода за пиење одведување на урбани отпадни води (,,Сл.Весник на РМ,, бр.68/04....31/16), член 132 став 1 од Статутот на Општина Кавадарци („Сл. Гласник на Општина Кавадарци“ бр. 08/05,14/10, 24/10, 38/19),

Советот на Општина Кавадарци на 39-тата седница одржана на ден 13.03.2020 година, донесе

О Д Л У К А

за приклучување на водоводна линија на жителите од с.Раец

Член 1

Со оваа Одлука се задолжува ЈП,,Комуналец,, Кавадарци –како давател на услуга, за трајно и непрекинато снабдување со вода за пиење, со зафаќање, обработка и дистрибуција на водата преку водоснабдителниот систем до главниот водомер на корисникот на услугата -жителите во с.Раец.

Член 2

ЈП,,Комуналец,, Кавадарци – како давател на услугата обезбедува:заштита и подобрување на водоснабдителниот систем и одржување и подобрување на неговото техничко-технолошко и економско единство; - ефикасно, трајно, уредно и континуирано задоволување на потребите на корисниците на услугата со вода за пиење; – обезбедување на квалитетот на водата за пиење согласно законските нормативи и стандарди, и континуирано врши испитување на здравствената исправност.

Член 3

ЈП,,Комуналец,, Кавадарци – како давател на услуга преку органите на управување, а во согласност со законските и подзаконските акти кои ја регулираат оваа материја, ја утврдува висината на надоместок за приклучување на корисникот на услугата на водоснабдителниот систем во с.Раец.

Член 4

Одлуката влегува во сила 8 (осмиот) ден од денот на објавување во “Службен гласник на Општина Кавадарци “

Бр.08-1458/23 **СОВЕТ НА ОПШТИНА КАВАДАРЦИ**

13.03.2020 година **Претседател,**

К А В А Д А Р Ц И **Ристо Сакалиев**

Врз основа на член 50 став 1 точка 3 од Законот за локална самоуправа (,,Сл.Весник на РМ,, бр.05/02) и член 113 став 1 точка 4 од Статутот на Општина Кавадарци (,,Сл.Гласник на Општина Кавадарци,, бр.08/2005), Градоначалникот на Општина Кавадарци, донесе

Р Е Ш Е Н И Е

за објавување на Одлука за одобрување на финансиски средства од Буџетот на Општина Кавадарци за 2020 година

1. Се објавува Одлуката за одобрување на финансиски средства од Буџетот на Општина Кавадарци за 2020 година, донесена на седница на Совет на Општина Кавадарци одржана на ден 13.02.2020 година.

2.Решението влегува во сила со денот на донесувањето, а ке се објави во ,,Службен Гласник на Општина Кавадарци,,.

Бр.09-1811/24
17.03.2020 година
К А В А Д А Р Ц И

ОПШТИНА КАВАДАРЦИ
ГРАДОНАЧАЛНИК
м-р Митко Јанчев

Врз основа на член 36 став 1 точка 15 од Законот за локална самоуправа (Сл.весник на РМ бр.05/2002), а согласно Програмата за активностите на Општина Кавадарци во областа на здравствена заштита за 2020 година (,,Сл.Гласник на Општина Кавадарци,, бр.49/19), Записник од Комисијата за финансии и буџет бр.08-1465/2 од 11.03..2020 година, член 132 став 1 од Статутот на на Општина Кавадарци (,,Сл.гласник на Општина Кавадарци,, бр.08/05, 14/10, 24/10 и 38/19),

Советот на Општина Кавадарци на 39-тата седница одржана на ден 13.03.2020 година, донесе

О Д Л У К А
за одобрување на финансиски средства од Буџетот на Општина Кавадарци за 2020 година

Член 1

Со оваа одлука Советот на Општина Кавадарци одобрува да се исплатат финансиски средства во вкупен износ од 80.500,00 денари на ЈЗУ Општа Болница Кавадарци со проширена дејност Кавадарци, согласно Барање со арх.бр.03-191 од 21.02.2020 година од ЈЗУ Општа Болница Кавадарци.

Член 2

Финансиските средства од член 1 на оваа Одлука ќе се издвојат од Буџетот на Општина Кавадарци за 2020 година - Програма за активностите на Општина Кавадарци во областа на здравствена заштита за 2020 година, на жиро сметка на ЈЗУ Општа Болница со проширена дејност Кавадарци.

Член 3

Оваа Одлука влегува во сила со денот на донесувањето, а ќе се објави во “Службен гласник на Општина Кавадарци“.

Бр.08-1458/24 **СОВЕТ НА ОПШТИНА КАВАДАРЦИ**
13.03.2020 година **Претседател,**
К А В А Д А Р Ц И **Ристо Сакалиев**

Врз основа на член 50 став 1 точка 3 од Законот за локална самоуправа (,,Сл.Весник на РМ,, бр.05/02) и член 113 став 1 точка 4 од Статутот на Општина Кавадарци (,,Сл.Гласник на Општина Кавадарци,, бр.08/2005), Градоначалникот на Општина Кавадарци, донесе

Р Е Ш Е Н И Е

за објавување на Одлука за давање Согласност за судско порамнување, за предмет бр. МАЛВ-145/2019

1. Се објавува Одлука за давање Согласност за судско порамнување, за предмет бр. МАЛВ-145/2019, донесена на седница на Совет на Општина Кавадарци одржана на ден 13.02.2020 година.

2.Решението влегува во сила со денот на донесувањето, а ке се објави во ,,Службен Гласник на Општина Кавадарци,,.

Бр.09-1811/25 **ОПШТИНА КАВАДАРЦИ**
17.03.2020 година **ГРАДОНАЧАЛНИК**
К А В А Д А Р Ц И **м-р Митко Јанчев**

Врз основа на член 36 став 1 точка 15 од Законот за локална самоуправа (“Сл.весник на РМ” бр.05/02), а во врска со член 307 од Законот за парнична постапка член (“Сл.весник на РМ” бр.79/05 ...124/10), член 132 став 1 од Статутот на Општина Кавадарци (“Сл.гласник на Општина Кавадарци” бр.8/05, 14/10, 24/10, 38/19),

Советот на Општина Кавадарци на 39-тата седница одржана на ден 13.03.2020 година, донесе

О Д Л У К А

За давање Согласност за судско порамнување

Член 1

Со оваа одлука Советот на Општина Кавадарци дава Согласност за склучување Судско порамнување за предметот кој пред Основен суд Кавадарци се води под бр. **МАЛВ.П-145/2019** каде како Тужител се јавува Андон Лазаров од Кавадарци, со адреса на живеење на Ул. Ило Костов бр. 10, Кавадарци, преку Полномошник Адвокат Живко Ајтов од Кавадарци, седиште 7 Септември, бр. 51, а како тужени Општина Кавадарци, застапувана од Градоначалникот М-р Митко Јанчев од Кавадарци, и Јавното Претпријатие за комунални работи КОМУНАЛЕЦ Кавадарци, застапувано од законскиот застапник Ѓорѓи Поп Ицов, на име Надомест на нематеријална штета, во вкупен износ од 87.140,00 денари.

Член 2

Се овластува Градоначалникот на Општина Кавадарци, преку полномошник-адвокат, да постигне спогодба и да склучи судско порамнување со следната содржина:

"С У Д С К О П О Р А М Н У В А Њ Е

1.Тужителот преку полномошник Адвокат Живко Ајтов од Кавадарци го повлекува и се откажува од дел од тужбеното барање на име побарување на нематеријална штета за износ од 37.140,00 денари со кое Тужените се задолжуваат солидарно да исплатат справедлив паричен надомест на Тужителот, а останува за остатокот на тужбено барање во износ од 50.000,00 денари.

2.Тужените Општина Кавадарци и Јавно Претпријатие за комунални работи КОМУНАЛЕЦ Кавадарци, СОГЛАСНИ СЕ со вака прецизираното тужбено барање за износ од 50.000,00 денара на тужителот по основ на справедлив паричен надомест за претрпена нематеријална штета и истовремено потврдуваат дека СЕ СОГЛАСНИ солидарно, во рок од 15 дена сметано од денот на заклучувањето на ова судско порамнување, на име нематеријална штета на Тужителот да му исплата вкупен износ од 50.000,00 денари, зголемен за износот на трошоците на постапката во износ од **22.862 денари на име адвокатски трошоци и 5.556,00 денари за трошоци за вештачење**, под страв на присилно извршување. Овој износ да му го исплатат на Тужителот на неговата трансакциона сметка, а Адвокатските трошоци во износ од 22.862,00 денари зголемен за трошоците за вештачење во износ од 5.556,00 денари да се исплатат на Адвокат Живко Ајтов на неговата сметка.

3. Ова судско порамнување го опфаќа целиот предмет на спорот опфатен во предметот кој пред овој суд се води под **МАЛВ.П-145/2019**, па двете страни потврдуваат дека повеќе немаат никакви взаемни побарувања или долгувања по основ на штетниот настан предмет на овој спор."

Член 3

Оваа Одлука влегува во сила со денот на донесувањето, а ќе се објави во Сл.гласник на Општина Кавадарци.

Бр.08-1458/25
13.03.2020 година
К А В А Д А Р Ц И

СОВЕТ НА ОПШТИНА КАВАДАРЦИ
Претседател,
Ристо Сакалиев

Врз основа на член 50 став 1 точка 3 од Законот за локална самоуправа (,,Сл.Весник на РМ,, бр.05/02) и член 113 став 1 точка 4 од Статутот на Општина Кавадарци (,,Сл.Гласник на Општина Кавадарци,, бр.08/2005), Градоначалникот на Општина Кавадарци, донесе

Р Е Ш Е Н И Е

за објавување на Програма за изменување и дополнување на Програмата за поставување на урбана опрема на подрачјето на Општина Кавадарци

1. Се објавува Програмата за изменување и дополнување на Програмата за поставување на урбана опрема на подрачјето на Општина Кавадарци, донесена на седница на Совет на Општина Кавадарци одржана на ден 13.02.2020 година.

2.Решението влегува во сила со денот на донесувањето, а ке се објави во ,,Службен Гласник на Општина Кавадарци,,.

Бр.09-1811/26
17.03.2020 година
К А В А Д А Р Ц И

ОПШТИНА КАВАДАРЦИ
ГРАДОНАЧАЛНИК
м-р Митко Јанчев

Врз основа на член 50 став 1 точка 3 од Законот за локална самоуправа (,,Сл.Весник на РМ,, бр.05/02) и член 113 став 1 точка 4 од Статутот на Општина Кавадарци (,,Сл.Гласник на Општина Кавадарци,, бр.08/2005), Градоначалникот на Општина Кавадарци, донесе

Р Е Ш Е Н И Е

за објавување на Програма за изменување и дополнување на Програмата за поставување на урбана опрема на подрачјето на Општина Кавадарци

1. Се објавува Програмата за изменување и дополнување на Програмата за поставување на урбана опрема на подрачјето на Општина Кавадарци, донесена на седница на Совет на Општина Кавадарци одржана на ден 13.02.2020 година.

2.Решението влегува во сила со денот на донесувањето, а ке се објави во ,,Службен Гласник на Општина Кавадарци,,.

Бр.09-1811/26
17.03.2020 година
К А В А Д А Р Ц И

ОПШТИНА КАВАДАРЦИ
ГРАДОНАЧАЛНИК
м-р Митко Јанчев

Врз основа на член 36 став 1 точка 15 од Законот за Локална Самоуправа (Сл. Весник на РМ бр.5/2002), а во врска со член 41 од Законот за Градежно земјиште (,,Сл.Весник на РМ,, бр. 17/11, 53/11, 144/12, 25/12, 163/13, 15/15, 44/15 и 98/15) член 2 точка 4 и член 80, член 81-а и член 81 од Законот за градење (Службен весник на РМ" бр.130/2009, 124/10, 18/11, 36/11, 54/11, 13/12, 144/12, 25/13, 79/13, 137/13, 163/13, 27/14, 28/14, 42/14, 115/14, 149/14, 187/14, 44/15, 129/15, 217/15, 226/15, 30/16, 31/16, 39/16, 71/16, 132/16,64/2018 и 168/2018),, член 132 став 1 од Статутот на Општина Кавадарци (,,Службен Гласник,, на Општина Кавадарци бр. 08/05, 14/10, 24/10, 38/19),

Советот на Општина Кавадарци на 39-тата седница одржана на ден 13.03.2020 година, донесе

П Р О Г Р А М А
За изменување и дополнување на Програма за поставување на урбана опрема на подрачјето наОпштина Кавадарци

Член 1

Во Програмата за поставување на урбана опрема на подрачјето на Општина Кавадарци бр. 08-7017/42 од 25.12.2019 година и бр. 08-378/44 од 29.01.2020 година (,,Сл. Гласник на Општина Кавадарци,, бр.49/19,50/2020), се врши следната измена и дополнување:

Во точка 9. Урбана опрема – Самостоечки рекламни паноа се додава нов став кој гласи:

- ,,Рекламни и иннформатини паноа кои се поставуваат на огради на мост.

1. Пешачки мост на ул.,, Шишка ,, , 6 локации
   - на јужна страна од оградата 3 локации со димензии дол.4м и вис. 2 м
   - на јужна страна на носечки столб содимензии шир. 1,5 м и вис. 2,5 м
   - на северна страна од оградата 2 локации со димензии дол. 4м и вис. 2м,,

Член 2

После точка 11. Урбана опрема – Привремени паркинзи и приодни патеки се додава нова точка 12 која гласи:

Урбана опрема – Фонтани и чешми

- **Фонтани**

1. Градски плоштад ,,Маршал Тито,, - 3 локации (2 пред општинска зграда и 1 до кафетерија ,,Тоскано,,)
2. Ул. ,,7-ми Септември,, (полициско паркче западна страна) - 1 локација
3. Градски парк ,,Мишо Шкартов ,,– 1 локација
4. Бул. ,,Никола Минчев,, (Кружен Ток) – 1 локација

- **Чешми - Фонтани**

1. Градски плоштад ,,Маршал Тито,, – 1 локација (пред кафетерија ,,Тоскано,,)
2. Ул. ,,Илинденска,, – 1 локација (пред ,,Тутунска банка,,)
3. Ул. ,,7ми Септември,, спој со ул. ,,Браќа Џунови,, – 1 локација
4. Ул. ,,7ми Септември ,,спој со ул. ,,Методија Џ Џикот,, – 1 локација
5. Ул. ,,Киро Крстев,, – 1 локација (наспроти Инел)
6. Градски парк ,,Мишо Шкартов ,,– 1 локација
7. Ул.,, Лазо Мицев,,, – 1 локација (парк Полана)
8. Ул. ,,Прилепска,, – 1 локација (пред Пожарна)
9. Ул. ,,Страшо Пинџур,, 2- локации (1 втор тријајаголник и 1 пред ресторан 12 другари)
10. Ул. ,,16 Јуни,, 1 локација (пакче)

Член 3

Одлуката влегува во сила со денот на донесувањето, а ќе се објави во ,,Службен Гласник,, на Општина Кавадарци,,.

Бр.08-1458/26 **СОВЕТ НА ОПШТИНА КАВАДАРЦИ**

13.03.2020 година **Претседател,**

К А В А Д А Р Ц И **Ристо Сакалиев**

Врз основа на член 50 став 1 точка 3 од Законот за локална самоуправа (,,Сл.Весник на РМ,, бр.05/02) и член 113 став 1 точка 4 од Статутот на Општина Кавадарци (,,Сл.Гласник на Општина Кавадарци,, бр.08/2005), Градоначалникот на Општина Кавадарци, донесе

Р Е Ш Е Н И Е

за објавување на Одлука за утврдување на потреба за поставување на урбана опрема и за условите, начинот и постапката за издавање на одобрение за поставување на урбана опрема и одобрение за вршење дејностнадвор од деловен простор на подрачјето на Општина Кавадарци

1. Се објавува Одлуката за утврдување на потреба за поставување на урбана опрема и за условите, начинот и постапката за издавање на одобрение за поставување на урбана опрема и одобрение за вршење дејност надвор од деловен простор на подрачјето на Општина Кавадарци, донесена на седница на Совет на Општина Кавадарци одржана на ден 13.02.2020 година.

2.Решението влегува во сила со денот на донесувањето, а ке се објави во ,,Службен Гласник на Општина Кавадарци,,.

Бр.09-1811/27
17.03.2020 година
К А В А Д А Р Ц И

ОПШТИНА КАВАДАРЦИ
ГРАДОНАЧАЛНИК
м-р Митко Јанчев

Врз основа на член 36 став 1 точка 15 од Законот за локална самоуправа („ Службен весник на Република Македонија ’’ бр. 5/02) и член 80 од Законот за градење („Службен весник на Република Македонија’’ бр. 130/09, 124/10, 18/11, 36/11, 54/11, 13/12, 144/12. 25/13, 79/13, 137/13, 163/13, 27/14, 28/14, 42/14, 115/14, 149/14, 187/14, 44/15, 129/15, 217/15, 226/15, 30/16, 31/16, 39/16, 71/16, 132/16, 35/18, 64/18 и 168/18) и („Службен весник на Република Северна Македонија’’ број 244/19 и 18/20), а во врска со член 8 став 2 , член 16 од Законот за трговија („Службен весник на Република Македонија’’ бр.16/04, 128/06, 63/07, 88/08, 159/08, 20/09, 99/09, 105/09, 115/10, 158/10, 36/11, 53/11, 148/13, 164/13, 97/15, 129/15, 53/16, 120/18), член 12 став 3 и член 41 став 2 од Законот за угостителската дејност („Службен весник на Република Македонија’’ бр. 62/04, 89/08, 115/10, 53/11, 141/12, 164/13, 187/13, 166/14, 199/14, 129/15, 192/15, 39/16, 53/16, 17/16), и („Службен весник на Република Северна Македонија’’ бр. 31/20), член 8 став 3 од Законот за занаетчиство („Слижбен весник на Република Македонија’’ бр. 215/15), член 132 став 1 од Статутот на Општина Кавадарци („Сл. Гласник на Општина Кавадарци“ бр. 08/05,14/10, 24/10, 38/19),

Советот на Општина Кавадарци на 39-тата седница одржана на ден 13.03.2020 година, донесе

О Д Л У К А
за утврдување на потреба за поставување на урбана опрема и за условите, начинот и постапката за издавање на одобрение за поставување на урбана опрема и одобрение за вршење дејност надвор од деловен простор на подрачјето на Општина Кавадарци

I. ОПШТИ ОДРЕДБИ

Член 1

(1) Со оваа одлука се утврдува потреба за поставување на урбана опрема и се уредуваат условите, начинот и постапката за издавање на одобрение за поставување на урбана опрема на јавни површини и одобрение за вршење дејност надвор од деловен простор на подрачјето на Општина Кавадарци.

(2) Потребата за поставување на урбана опрема, во смисла на оваа одлука, се смета за утврдена во следните случаи на:

- исполнетост на условите, начинот и постапката утврдени во оваа одлука и
- доколку поставување е во согласност со одредбите на законите и прописите донесени врз основа на закон во поглед на вршењето на дејност надвор од деловниот простор.

Член 2

(1) Поставување на урбана опрема се врши врз основа на одобрение за поставување на урбана опрема.

(2) Одобрение за поставување на урбана опрема се издава за поставување комунална урбана опрема, монтажно-демонтажна урбана опрема, рекламно-информативна урбана опрема и комерцијано-угостителска урбана опрема.

(3) Одобрението од став1 на овој член го издава градоначалникот на Општината.

Член 3

(1) Вршењето дејност надвор од деловен простор се врши врз основа на одобрение за вршење на дејност.

(2) Одобрение за вршење дејност надвор од деловен простор се издава за вршење на угостителска, трговска или занаетчиска дејност.

(3) Одобрението од став 1 на овој член го издава Градоначалникот на Општината.

Член 4

(1) Доколку урбаната опрема се поставува за вршење дејност на јавна површина пред деловен простор, одобрението за поставување на урбана опрема може да се издаде само ако за користење на просторот претходно е издадено одобрение за вршење дејност надвор од деловен простор.

(2) Издаденото одобрение за вршење дејност надвор од деловен простор од страна на Градоначалникот на Општината воедно значи и дадена согласност за поставување на урбана опрема во границите на определена јавна површина.

(3) Кога просторот пред деловната просторија за кој се бара да се врши дејност се наоѓа на земјиште во приватна сопственост потребно е само одобрение за вршењс дејност надвор од деловен простор.

(4) Во случај на промена на носителог на сопственоста на земјиштето за кое е издадено одобрение за вршење дејност надвор од деловен простор од став 3 на овој член, престанува да важи.

Член 5

Јавната површина на која се однесува издаденото одобрение за поставување на урбана опрема и одобрението за вршење дејност надвор од деловен простор, имателот на

одобрението не може да ја издаде или пренесе на користење во закуп или подзакуп на друго лице со договор за деловно-техничка соработка, ниту со било кој друг правен акт.

Член 6

(1) Издаденото одобрение за поставување на урбана опрема и одобрението за вршење дејност надвор од деловен простор не значи ослободување од обврската за исполнување на други услови пропишани со закон.

(2) Општина Кавадарци го задржуваат правото при реализација на планови и програми на Општината на имателот на одобрението за поставување на урбана опрема и одобрението за вршење дејност надвор од деловен простор, да му наложи дислокација на урбаната опрема или во целост да го одземе одобрението.

Член 7

(1) Времетраењето на одобрението за поставување на урбана опрема може да биде:

- Дневно за време од 24 часа и краткотрајно за период до 30 дена за монтажно - демонтажна урбана опрема во функција на туристички, културни и спортски настани, презентации, изложби и др;
- Сезонско, за период од 3 до 7 месеци за трговија на мало и угостителство.
- Годишно, за период до 1 година, за комерцијално угостителска урбана опрема, трговија, градилиште и др.

(2) Времетраењето на одобрението за вршење дејност надвор од деловен простор за комерцијално-угостителска урбана опрема може да биде годишно, за период до 1 година.

(3) По истекот на периодот на важност на одобрението за поставување на урбана опрема или на одобрението за вршење дејност надвор од деловен простор, истото не се продолжува.

II. ПОСТАПКА ЗА ДОБИВАЊЕ НА ОДОБРЕНИЕ ЗА ПОСТАВУВАЊЕ НА УРБАНА ОПРЕМА

Член 8

(1) Постапка за добивање на одобрение за поставување на урбана опрема може да покрене секое физичко или правно лице што има намера да постави урбана опрема на јавна површина (во натамошниот текст: заинтересиран субјект), со поднесување на барање (утврден формулар).

(2) Во случај кога се работи за 2 (две) или повеќе исти барања поднесени истовремено за истата локација (предвидени во Програмата за поставување на урбана опрема на подрачјето на Општина Кавадарци) за поставување на монтажно демонтажни типски објекти - киосци, рекламни паноа, билборди и ситилајтови Општината ќе спроведе јавна објава за истата локација.

(3) Заинтересираниот субјект со барањето изјавува дека е согласен личните податоци наведени во барањето да се користат за потребите на Општина Кавадарци за спроведување на постапката како и дека е согласен сите известувања при спроведување на постапката да се вршат со испраќање на документи преку електронски средства наведени во барањето.

(4) Заинтересираниот субјект во барањето го наведува времетраењето за кое бара добивање на одобрение за поставување на урбана опрема.

(5) Заинтересираниот субјект може да поднесе ново барање за добивање на одобрение за поставување на урбана опрема 15 дена пред истекот на времетраењето на постојното одобрение.

Член 9

За добивање на одобрение за поставување на урбана опрема, заинтересираниот субјект поднесува барање до градоначалникот на Општината, во согласност со член 2 на оваа одлука.

(1) Заинтересираниот субјект со барањето за поставување на комунална урбана опрема, монтажно-демонтажна урбана опрема и рекламно-информативна урбана опрема, задолжително доставува:

1. Извод од соодветен регистар каде што е регистриран заинтересираниот субјект, не постар од 6 месеци.
2. Елаборат за поставување на урбана опрема со следната содржина:

- назив и седиште на заинтересираниот субјект;
- регистрација на дејност, лиценца и овластување од одговорна проектантска куќа и одговорниот проектант;
- доказ дека се исполнети минимално техничките услови за вршење на дејноста;
- технички опис;
- извод од ДУП за предметниот локалитет или микро-локациски услови во размер 1:1000;
- детални цртежи со опис на постојната состојба и околниот простор со околните објекти и елементи на комунална опрема и инфраструктура (ситуација 1:500 или 1:200);
- детални цртежи со опис на новата состојба и околниот простор со околните објекти и елементи на комунална опрема и инфраструктура (ситуација 1:500 или 1:200, основи 1:200 или 1:100, пресеци 1:100 или 1:50 и детали 1:50 или 1:25);
- детален цртеж со опис на површината предвидена за користење (1:100 или 1:50);
- детали на урбаната опрема што ќе се лоцираат на површината на која се бара да се врши дејност во размер (1:20 или 1:10)

(1) Елаборатите од став (1) од овој член се доставуваат во три примероци, од кои по завршената постапка два се враќа на заинтерисираниот субјект.

Член 11

(1) Сите детални цртежи од член 10 на оваа одлука треба да содржат приказ на регулациона линија, линија на градежна парцела, градежна линија и границите на катастарските парцели, приказ на постојните објекти кои се наоѓаат околу бараната површина, заедно со нивните влезови, излозите и други фасадни отвори, рампи и скали, како и велосипедските патеки, дрвјата, дрворедите, уличното осветлување, рекламните паноа, клупите, корпите за отпадоци, столбчињата, ПП апарати, хидрантите, електричните разводни табли и другите комунални уреди, односно објекти на комунална инфраструктура.

(2) Деталните цртежи со опис на новата состојба треба да ги содржат границите на површината на која се бара да се постави урбаната опрема и слободната проодна површина, како и пристапот за интервентни возила (пожарна, брза помош, полиција).

(3) Сите елементи прикажани на деталните цртежи мора да бидат котирани и прецизно исцртани.

Член 12

(1) Постапката по барањето за поставување урбана опрема ја спроведува надлежен сектор во администрацијата на Општина Кавадарци.

(2) Доколку барањето со доставената документација за поставување на урбана опрема е некомплетно или неуредно, надлежниот сектор во администрацијата на Општина Кавадарци, го известува заинтересираниот субјект за истото и му определува рок од 5 дена во кој треба да го комплетира или уреди во целост. Доколку заинтересираниот субјект не постапи по известувањето во предвидениот рок, барањето се одбива со решение.

(3) Доколку од барањето со доставената документација за поставување на урбана опрема произлегува дека истото не е во согласност со одредбите на законите и прописитс донесени врз основа на закон и посебните стандарди за поставување на времени објекти и урбана опрема на подрачјето на Општина Кавадарци утврдени со актите на Општината, како и со одредбите на оваа одлука, надлежниот сектор во администрацијата на Општина Кавадарци, го известува заинтересираниот субјект за истото и му определува рок од 5 дена во кој треба барањето да го комплетира или уреди во целост. Доколку заинтересираниот субјект не постапи по известувањето во предвидениот рок, барањето се одбива со решение.

Член 13

(1) Доколку барањето со доставената документација се во согласност со одредбите на законите и прописите донесени врз основа на закон, општите и посебните стандарди за поставување на времени објекти и урбана опрема на подрачјето на Општина Кавадарци утврдени со актите на Општината и со одредбите на оваа одлука, надлежниот сектор во администрацијата на Општина Кавадарци, ја утврдува висината на комуналната такса, согласно Законот за комуналните такси и до заинтересираниот субјект доставува пресметка.

(2) Пресметката од став 1 на овој член се изготвува во рок од 5 дена од денот на приемот на комилетираното барање и се известува заинтересираниот субјект дека е потребно истото да го плати во рок од 5 дена од денот на приемот.

(3) Доколку заинтересираниот субјект не сака да го прими решението, не ја плати комуналната такса или делумно ја илати комуналната такса во рокот од став 2 на овој член, ќе се смета дека го повлекол своето барање за добивање одобрение за поставување на урбана опрема и барањето ќе се одбие со решение.

Член 14

Издавањето на одобрение за поставување на комерцијално-угостителска урбана опрема во функција на вршење на угостителска, трговска или занаетчиска дејност надвор од деловен простор се издава во рамките на постапка за добивање на одобрение за вршење на дејност надвор од деловен простор.

Член 15

(1) По регулирањето на плаќањето на комуналната такса од член 13 на оваа одлука, Градоначалникот издава одобрение за поставување на урбана опрема во рок од 5 дена, согласно Правилникот за формата и содржината на одобрението за поставување на времени објекти и на одобрението за поставување на урбана опрема („Сл. Весник на РМ„ бр. 36/2010) и заинтересираниот субјект се известува дека е потребно да го подигне одобрението за поставување на урбана опрема.
(2) Доколку заинтересираниот субјект не го подигне одобрението за поставување на урбана опрема во рок од 3 дена, истото му се доставува по пошта.

Член 16

Одобрението за поставување на урбана опрема може да престане да важи и пред истекот на времето за кое е издадено доколку:

- урбаната опрема е поставена спротивно на издаденото одобрение за нејзино поставување, утврдено со акти на надлежни инспекции издадени во вршењето на инспекциски работи во рамките на нивните овластувања, и тоа од:
- овластен градежен инспектор на Општина Кавадарци;
- комунален инспектор на Општина Кавадарци, во рамките на нивните законски овластувања, и
- други органи и инспекциски служби во рамките на нивните надлежности и овластувања.
- при реализација на планови и програми, како и други надлежности на Општина Кавадарци ако имаат потреба од тоа, согласно член 4 став 2 на оваа одлука.

III. ПОСТАПКА ЗА ДОБИВАЊЕ НА ОДОБРЕНИЕ ЗА ВРШЕЊЕ ДЕЈНОСТ НАДВОР ОД ДЕЛОВЕН ПРОСТОР

Член 17

(1) Постапка за добивање на одобрение за вршење дејност надвор од деловен простор, може да покрене секое физичко или правно лице што има намера да врши угостителска, трговска или занаетчиска дејност надвор од деловен простор (во натамошниот текст: заинтересиран субјект), со поднесување барање (утврден формулар).

(2) Заинтересираниот субјект со барањето изјавува дека е согласен личните податоци наведени во барањето да се користат за потребите на Општина Кавадарци за спроведување на постапката како и дека е согласен сите известувања при спроведување на постапката да се вршат со испраќање на документи преку електронски средства наведени во барањето.

(3) Заинтересираниот субјект во барањето го наведува времетраењето за кое бара добивање на одобрение за вршење дејност надвор од деловен простор.

(4) Заинтересираниот субјект може да поднесе ново барање за добивање на одобрение за вршење дејност надвор од деловен простор 30 дена пред истекот на времетраењето на постојното одобрение.

Член 18

За добивање на одобрение за вршење дејност надвор од деловен простор, заинтересираниот субјект поднесува барање до Градоначалникот на Општина Кавадарци доколку е склучен договор во смисла на член 3 став 3 на оваа одлука.

Член 19

Барањето за вршење на дејност надвор од деловен простор воедно е и барање за оставување на комерцијално-угостителска урбана опрема.

Член 20

(1) Заинтересираниот субјект кон барањето за добивање на одобрение за вршење дејност надвор од деловен простор и поставување на комерцијално-угостителска урбана опрема на јавна површина задолжително доставува:

1. Извод од соодветен регистар каде што е регистриран заинтересираниот субјект, не постар од 6 месеци.
2. Елаборат за поставување на урбана опрема со следната содржина:

- назив и седиштe на заинтересираниот субјект;

- регистрација на дејност, лиценца и овластување од одговорна проектантска куќа и одговорниот проектант;
- доказ дека се исполнети минимално техничките услови за вршење на дејноста;
- технички опис;
- извод од ДУП за предметниот локалитет или микро-локациски услови во размер 1:1000;
- детални цртежи со опис на постојната состојба и околниот простор со околните објекти и елементи на комунална опрема и инфраструктура (ситуација 1:500 или 1:200);
- детални цртежи со опис на новата состојба и околниот простор со околните објекти и елементи на комунална опрема и инфраструктура (ситуација 1:500 или 1:200, основи 1:200 или 1:100, пресеци 1:100 или 1:50 и детали 1:50 или 1:25);
- детален цртеж со опис на површината предвидена за користење (1:100 или 1:50);
- детали на урбаната опрема што ќе се лоцираат на површината на која се бара да се врши дејност во размер (1:20 или 1:10)

(2) Заинтересираниот субјект кон барањето за добивање на одобрение за вршење дејност надвор од деловен простор и поставување на комерцијално-угостителска урбана опрема на површина во приватна сопственост покрај прилозите од став 1 на овој член задолжително доставува и

- имотен лист за земјиштето (не постар од 6 месеци);
- копија од катастарски план;
- согласност од мнозинството сопственици на земјиштето (заверена на нотар);

Член 21

(1) Елаборатот од став (1) од овој член се доставува во три примероци, од кои по завршената постапка еден се враќа на заинтересираниот субјект. Сите детални цртежи од член 20 на оваа одлука треба да содржат приказ на регулациона линија, линија на градежна парцела, градежна линија и границите на катастарските парцели, приказ на постојните објекти кои се наоѓаат околу бараната површина, заедно со нивните влезови, излозите и други фасадни отвори, рампи и скали, како и велосипедските патеки, дрвјата, дрворедите, уличното осветлување, рекламните паноа, клупите, корпите за отпадоци, столбчињата, ПП апарати, хидрантите, електричните разводни табли и другите комунални уреди и објекти на комунална инфраструктура.

(2) Деталните цртежи со опис на новата состојба треба да ги содржат границите на површината на која се бара да се постави урбаната опрема и слободната проодна површина, како и пристапот за интервентни возила (пожарна, брза помош, полиција).

(3) Сите елементи прикажани на деталните цртежи мора да бидат котирани и прецизно исцртани.

Член 22

(1) Постапката по барањето за вршење дејност надвор од деловен простор и поставување на комерцијано-угостителска урбана опрема во функција на вршење на угостителска, трговска или занаетчиска дејност, ја спроведува надлежен сектор во администрацијата на Општина Кавадарци, согласно одредбите за спроведување на постапка за издавање на одобрение за поставување на урбана опрема утврдена во членовите 12 и 13 од оваа одлука.

Член 23

(1) По регулирањето на плаќањето на комуналната такса од член 13 на оваа одлука, се издава одобрение за вршење дејност надвор од деловен простор и одобрение за поставување на комерцијално-угостителска урбана опрема, во рок од 5 дена и заинтересираниот субјект се известува дека е потребно истите да ги подигне.

(2) Доколку заинтересираниот субјект не го подигне одобрението за поставување на урбана опрема во рок од 3 дена, истото му се доставува по пошта.

Член 24

Барањето за добивање на одобрение за вршење дејност надвор од деловен простор и поставување на комерцијално-угостителска урбана опрема ќе биде одбиено со решение доколку:

• барањето од член 17 и документација од член 20 на оваа одлука се некомплетни или неуредени, во смисла и на начин утврден со член 12 став 2 на оваа одлука;
• елборатот од член 20 на оваа одлука не е изработен во согласност со одредбите на оваа одлука, законите и прописите донесени врз основа на закон, во смисла и на начин утврден со член 12 став 3 на оваа одлука не е платена комуналната такса од член 13 и во рокот определен во член 13 став 2 на оваа одлука.

Член 25

Одобрението за вршење дејност надвор од деловен простор и одобрението за поставување на комерцијално - угостителска урбана опрема може да престане да важи и пред истекот на времето за кое е дадено доколку:

- урбаната опрема е поставена спротивно на издаденото одобрение за нејзино поставување, утврдено со акти на надлежни инспекции, издадени во вршењето на инспекциски работи во рамките на нивните овластувања и тоа од:
- овластен градежен инспектор на општина Кавадарци;
- комунален инспектор на општина Кавадарци во рамките на нивните законски овластувања, и
- други органи и инспекциски служби во рамките на нивните надлежности и овластувања.

- престане важењето на одобрението за вршење дејност надвор од деловен простор;
- имателот на одобрението престане со вршење на угостителска, трговска или занаетчиска дејност во случаите предвидени со Закон;

• настане промена на носителот на сопственоста на земјиштето за кое е издадено одобрение за вршење на дејност пред деловен простор, согласно член 4 став 4 на оваа одлука;

- Општина Кавадарци при реализација на планови и програми, како и други надлежности на општината, а имаат потреба од тоа, согласно член 6 став 2 на оваа одлука.

IV. НАДЗОР

Член 26

(1) Надзор над примената на оваа одлука вршат надлежните сектори на Општина Кавадарци.

(2) Инспекциски надзор над спроведувањето на оваа одлука вршат овластените градежни инспектори па Општина Кавадарци и комунални инспектори на Оиштина Кавадарци, во рамките на нивните законски овластувања, како и другите органи и инспекциски служби во рамките на нивните надлежности и овластувања.

V. ПРЕОДНИ И ЗАВРШНИ ОДРЕДБИ

Член 27

(1) Правните лица, трговците поединци и физичките лица што имаат поставено урбана опрема, се должни да го усогласат своето работење со одредбите на оваа одлука во рок од 30 дена од денот на нејзиното влегување во сила.

(2) Доколку лицата од став (1) на овој член не го усогласат своето работење со одредбите на оваа одлука во рокот определен со став (1) на овој член, должни се површината што ја користеле веднаш да ја ослободат од поставената урбана опрема, а во спротивно истата ќе биде отстранета на нивен трошок.

(3) Постапките започнати пред влегување во сила на оваа одлука за кои не е издадено одобрение за поставување на урбана опрема или ќе продолжат согласно одредбите на оваа одлука.

Член 28

При спроведувањето на оваа одлука соодветно ќе се почитуваат и применуваат одредбите за надзор и прекршочни санкции од законите означени во основот на оваа одлука.

Член 29

Со денот на влегување во сила на оваа одлука престанува да важи Одлуката за утврдување на потреба за поставување на урбана опрема и за условите, начинот и постапката за издавање на одобрение за поставување на урбана орпема бр. 08-2384/18 од 13.05.2019 год. ("Службен гласник на Општина Кавадарци" број 36/19).

Член 30

Оваа одлука влегува во сила со денот на објавувањето во „Службен гласник на Општина Кавадарци”.

Бр.08-1458/27 **СОВЕТ НА ОПШТИНА КАВАДАРЦИ**
13.03.2020 година **Претседател,**
К А В А Д А Р Ц И **Ристо Сакалиев**

Врз основа на член 50 став 1 точка 3 од Законот за локална самоуправа (,,Сл.Весник на РМ,, бр.05/02) и член 113 став 1 точка 4 од Статутот на Општина Кавадарци (,,Сл.Гласник на Општина Кавадарци,, бр.08/2005), Градоначалникот на Општина Кавадарци, донесе

Р Е Ш Е Н И Е
за објавување на Одлука за изменување и дополнување на Одлуката за надоместоците за општински јавни патишта

1. Се објавува Одлуката за изменување и дополнување на Одлуката за надоместоците за општински јавни патишта, донесена на седница на Совет на Општина Кавадарци одржана на ден 13.02.2020 година.

2.Решението влегува во сила со денот на донесувањето, а ке се објави во ,,Службен Гласник на Општина Кавадарци,,.

Бр.09-1811/28 **ОПШТИНА КАВАДАРЦИ**
17.03.2020 година **ГРАДОНАЧАЛНИК**
К А В А Д А Р Ц И **м-р Митко Јанчев**

Врз основа на член 36 став 1 точка 15,а во врска со член 22 точка 4 од Законот за Локална Самоуправа (СЛ. Весник на РМ бр.5/2002), член 55 од Законот за Јавни патишта (Сл.весник на РМ бр.84/08, 52/09, 114/09, 124/10, 23/11, 44/12, 168/12, 163/13, 187/13, 39/14, 42/14, 166/14, 44/15, 116/15, 150/15 и 31/16), член 132 став 1 од Статутот на Општина Кавадарци („Службен Гласник на Општина Кавадарци,, бр. 08/05, 14/10, 24/10, 38/19),

Советот на Општина Кавадарци на 39-тата седница одржана на ден 13.03.2020 година, донесе

О Д Л У К А
За изменување и дополнување на Одлука за утврдување на висината на надоместоците што се плаќа за користење на општинските јавни патишта

Член 1

Во Одлуката за утврдување на висината на надоместоците што се плаќа за користење на општинските јавни патишта (Службен Гласник на Општина Кавадарци бр. 32/11, 52/12, 3/13, 43/16 и 6/18) се врши следната измена и дополнување:

Во член 2 после алинеја 4 се додава нова алинеја 5 која гласи:
- „За реклами поставени на огради на мостови –60 ЕУР годишно во денарска противредност плус ДДВ до 4 $м^2$ и 100 ЕУР годишно во денарска противредност плус ДДВ до 8 $м^2$" .

Член 2

Одлуката влегува во сила со денот на донесувањето, а ќе се објави во Службен Гласник на Општина Кавадарци.

Бр.08-1458/28 **СОВЕТ НА ОПШТИНА КАВАДАРЦИ**
13.03.2020 година **Претседател,**
К А В А Д А Р Ц И **Ристо Сакалиев**

Врз основа на член 50 став 1 точка 3 од Законот за локална самоуправа (,,Сл.Весник на РМ,, бр.05/02) и член 113 став 1 точка 4 од Статутот на Општина Кавадарци (,,Сл.Гласник на Општина Кавадарци,, бр.08/2005), Градоначалникот на Општина Кавадарци, донесе

Р Е Ш Е Н И Е
за објавување на Одлука за изменување и дополнување на Одлуката за организирање и дефинирање на условите за доставување на стока на пордачјето на град Кавадарци

1. Се објавува Одлука за изменување и дополнување на Одлуката за организирање и дефинирање на условите за доставување на стока на пордачјето на град Кавадарци, донесена на седница на Совет на Општина Кавадарци одржана на ден 13.02.2020 година.

2.Решението влегува во сила со денот на донесувањето, а ке се објави во ,,Службен Гласник на Општина Кавадарци,,.

Бр.09-1811/29
17.03.2020 година
К А В А Д А Р Ц И

ОПШТИНА КАВАДАРЦИ
ГРАДОНАЧАЛНИК
м-р Митко Јанчев

Врз основа на член 36 став 1 точка 15 од Законот за локална самоуправа (,,Сл.весник на РМ,, бр.5/02),а во врска со член 7 став 2 алинеа 8 и став 3 од Законот за безбедност на сообраќајот на патиштата (, Сл.Весник на РМ,, бр.169/15, 226/15 и 55/16), член 132 став 1 од Статутот на Општина Кавадарци (,,Сл.гласник на Општина Кавадарци,, бр.8/2005,14/10, 24/10, 38/19),

Советот на Општина Кавадарци на 39-тата седница одржана на ден 13.03.2020 година, донесе

О Д Л У К А
за изменување и дополнување на Одлука за организирање и дефинирање на условите за доставување на стока на подрачјето на град Кавадарци

Член 1

Во Одлука за организирање и дефинирање на условите за доставување на стока на подрачјето на град Кавадарци бр.08-5914/14 од 31.10.2018 година (,,Сл.Гласник на Општина Кавадарци,, бр.24/18,43/19), се врши следната измена и дополнување :

член 10 се менува и гласи :
,,Спроведувањето на оваа Одлука го врши Секторот за комунални дејности, урбанизам, сообраќај и заштита на животна средина, а инспекцискиот надзор ке го врши одделението за инспекциски надзор,,.

Во останатиот дел Одлуката останува непроменета.

Член 2

Одлуката влегува во сила со денот на донесувањето, а ке се објави во ,,Сл.Гласник на Општина Кавадарци,,.

Бр.08-1458/29
13.03.2020 година
К А В А Д А Р Ц И

СОВЕТ НА ОПШТИНА КАВАДАРЦИ
Претседател,
Ристо Сакалиев

Врз основа на член 50 став 1 точка 3 од Законот за локална самоуправа (,,Сл.Весник на РМ,, бр.05/02) и член 113 став 1 точка 4 од Статутот на Општина Кавадарци (,,Сл.Гласник на Општина Кавадарци,, бр.08/2005), Градоначалникот на Општина Кавадарци, донесе

Р Е Ш Е Н И Е
за објавување на Одлука за изменување и дополнување на Одлуката за определување на зонско паркирање на подрачјето на град Кавадарци

1. Се објавува Одлуката за изменување и дополнување на Одлуката за определување на зонско паркирање на подрачјето на град Кавадарци, донесена на седница на Совет на Општина Кавадарци одржана на ден 13.02.2020 година.

2.Решението влегува во сила со денот на донесувањето, а ке се објави во ,,Службен Гласник на Општина Кавадарци,,.

Бр.09-1811/30
17.03.2020 година
К А В А Д А Р Ц И

ОПШТИНА КАВАДАРЦИ
ГРАДОНАЧАЛНИК
м-р Митко Јанчев

Врз основа на член 36 став 1 точка 15 од Законот за локална самоуправа (,,Сл.весникна РМ ,,бр.5/02), а во врска со член 7 и член 348 од Законот за безбедност во сообракајот на патиштата (,,Сл.Весник на РМ,, бр. 169/15, 226/15, 55/16 и 11/2018), член 22 став 1 точка 4 од Законот за Локална самоуправа (,,Сл.Весник на РМ,, бр,5/2002), член 132 став 1 од Статутот на Општина Кавадарци (,,Сл.гласник на Општина Кавадарци,, бр.8/2005,14/10, 24/10 и 38/19),

Советот на Општина Кавадарци на 39-тата седница одржана на ден 13.03.2020 година, донесе

О Д Л У К А
за изменување и дополнување на Одлуката за определување на зонско паркирање на подрачјето на град Кавадарци

Член 1

Во Одлуката за определување на зонско паркирање на подрачјето на град Кавадарци бр.07-4925/2 од 30.10.2014 година, Одлуката за изменување и дополнување на Одлуката за определување на зонско паркирање на подрачјето на град Кавадарци бр. 08-5914/23 од 31.10.2018 година, Одлуката за изменување и дополнување на Одлуката за определување на зонско паркирање на подрачјето на град Кавадарци бр.08-3610/5 од 14.11.2018 година, Одлуката за изменување и дополнување на Одлуката за определување на зонско паркирање на подрачјето на град Кавадарци бр 08-728/20 од 11.02.2020 година (,,Сл.Гласник на Општина Кавадарци,, бр24/2014, 24/2018, 26/18, 51/20), се врши следната измена и дополнување:

I. Членот 9 –а СЕ МЕНУВА и гласи:

,,Член 9-а

На станарите кои се со постојано место на живеење во зона која што има ограничување на паркинг местата може да им се издаде станарска дозвола покрај првата подзона во која гравитираат, му е дозволена и за дополнителни подзони, и тоа:

-на станарите на бил.Моша Пијаде кои гравитираат во подзоната Ц(С)6 им се дозволува користење и на подзоната Ц(С)8,

-на станарите на бул.Никола Минчев кои гравитираат во подзоната Ц(С)2 им се дозволува користење и на подзоните Ц(С)8 и Ц(С)5,

-на станарите на ул.7-ми Септември кои гравитираат во подзоната А2 им се дозволува користење и на подзоната Б(В)11,

-на станарите на бул.Никола Минчев кои гравитираат во подзоната Ц(С)1 им се дозволува користење и на подзоната Ц(С)7,

-на станарите на ул,Кочон Рацин кои гравитираат во подзоната Ц(С)5 им се дозволува користење и на подзоната Ц(С)2,

-на станарите на бул.Македонија кои гравитираат во подзоната Ц(С)3 им се дозволува користење и на подзоната Ц(С)8 и Ц(С)7,

-на станарите на бул.Македонија со куќен број 36 (зградите зад ресторан Астрато) кои гравитираат во подзоната Ц(С)4 им се дозволува користење и на подзоните Ц(С)5 и Ц(С)2,

-на станарите на бул.Македонија со куќен број 7 покрај подзоната Ц(С)4 им се дозволува користење и на подзоните Ц(С)1.

-на станарите на ул.Цано Поп Ристов кои гравитираат во подзоната Б(В)10 им се дозволува користење и на подзоната Б(В)9,

-на станарите на ул.Илинденска кои гравитираат во подзоната Б(В)5 им се дозволува користење и на подзоните Б(В)6 и Б(В)9,

-на станарите на ул.Илинденска кои гравитираат во подзоната Б(В)6 им се дозволува користење и на подзоните Б(В)5 и Б(В)9,

-на станарите на ул.Вељко Влаховиќ со куќен број 4, 6 и 8 покрај подзоната Ц(С)7 им се дозволува користење и на подзоните Ц(С)1,

-на станарите на ул.Тиквешко востание кои гравитираат во подзоната А3 им се дозволува користење и на подзоните Б(В)2 и Б(В)3.,,

- **СЕ БРИШЕ член 9-д .**

Во останатиот дел Одлуката останува непроменета.

Член 2

Одлуката влегува во сила со денот на донесувањето, а ке се објави во ,, Службен Гласник на Општина Кавадарци,,.

Бр.08-1458/30
13.03.2020 година
К А В А Д А Р Ц И

СОВЕТ НА ОПШТИНА КАВАДАРЦИ
Претседател,
Ристо Сакалиев

Врз основа на член 50 став 1 точка 3 од Законот за локална самоуправа (,,Сл.Весник на РМ,, бр.05/02) и член 113 став 1 точка 4 од Статутот на Општина Кавадарци (,,Сл.Гласник на Општина Кавадарци,, бр.08/2005), Градоначалникот на Општина Кавадарци, донесе

Р Е Ш Е Н И Е

за објавување на Одлука за давање согласност на Одлука за примање донација од Скај Ај Ентертејмент, донесена од Управен одбор на ЈП,,ПАРКИНГ КАВАДАРЦИ,, Кавадарци

1. Се објавува Одлуката за давање согласност на Одлука за примање донација од Скај Ај Ентертејмент на ЈП,,ПАРКИНГ КАВАДАРЦИ,,Кавадарци, донесена на седница на Совет на Општина Кавадарци одржана на ден 13.02.2020 година.

2.Решението влегува во сила со денот на донесувањето, а ке се објави во ,,Службен Гласник на Општина Кавадарци,,.

Бр.09-1811/31
17.03.2020 година
К А В А Д А Р Ц И

ОПШТИНА КАВАДАРЦИ
ГРАДОНАЧАЛНИК
м-р Митко Јанчев

Врз основа на член 36 став 1 точка 15 од Законот за локална самоуправа (,,Сл.весник на РМ" бр.5/2002), а во врска со член 11 од Законот за јавните претпријатија (,,Сл.весник на РМ,, бр.38/96....35/2019), член 82 став 1 точка 31 од Статутот на Општина Кавадарци (,,Сл.Гласник на Општина Кавадарци" бр.8/05, 14/10, 24/10, 38/19),

Советот на Општина Кавадарци на 39-тата седница одржана на ден 13.03.2020 година, донесе

О Д Л У К А
за давање согласност на
Одлука со арх.бр.03-740/4 од 28.01.2020 година за примање донација
од Скај Ај Ентертејмент

Член 1

СЕ ДАВА СОГЛАСНОСТ на Одлука со арх.бр.03-740/4 за примање донација од Скај Ај Ентертејмент, донесена од Управен Одбор на ЈП,,ПАРКИНГ КАВАДАРЦИ ,, Кавадарци, на седница одржана на ден 28.02.2020 година.

Член 2

Одлуката влегува во сила со денот на донесувањето, а ќе се објави во ,,Службен Гласник на Општина Кавадарци".

Бр.08-1458/31
13.03.2020 година
К А В А Д А Р Ц И

СОВЕТ НА ОПШТИНА КАВАДАРЦИ
Претседател,
Ристо Сакалиев

Врз основа на член 50 став 1 точка 3 од Законот за локална самоуправа (,,Сл.Весник на РМ,, бр.05/02) и член 113 став 1 точка 4 од Статутот на Општина Кавадарци (,,Сл.Гласник на Општина Кавадарци,, бр.08/2005), Градоначалникот на Општина Кавадарци, донесе

Р Е Ш Е Н И Е
за објавување на Одлука за прифакање на проектот,,Флора и Фауна Еколошко искуство,, со акроним-Wild.Natu (,,Flora $fauna Enevironmental Experiences-Wild.Natu,,)

1. Се објавува Одлуката за прифакање на проектот,,Флора и Фауна Еколошко искуство,, со акроним-Wild.Natu (,,Flora $fauna Enevironmental Experiences-Wild.Natu,,),

донесена на седница на Совет на Општина Кавадарци одржана на ден 13.02.2020 година.

2.Решението влегува во сила со денот на донесувањето, а ке се објави во ,,Службен Гласник на Општина Кавадарци,,.

Бр.09-1811/32 **ОПШТИНА КАВАДАРЦИ**
17.03.2020 година **ГРАДОНАЧАЛНИК**
К А В А Д А Р Ц И **м-р Митко Јанчев**

Врз основа на член 36 став 1 точка 15 од Законот за локална самоуправа (“Сл.Весник на РМ” бр.5/2002), член 132 став 1 од Статутот на општина Кавадарци (“Сл.гласник на општина Кавадарци” бр.8/05,14/10, 24/10, 38/19),

Советот на Општина Кавадарци на 39-тата седница одржана на ден 13.03.2020 година, донесе

О Д Л У К А

за прифаќање на проектот “Флора и Фауна Еколошко искуство„ -со акроним-Wild.Natu („Flora & Fauna Environmental Experiences-Wild.Natu „)

Член 1

Се прифаќа проектот „ Флора и Фауна Еколошко искуство**„ -Wild.Natu („Flora & Fauna Environmental Experiences-Wild.Natu„),** кој ќе се аплицира по ИПА - Програмата за погранична соработка со Р.Грција, Оска 1,Мерка 1.3-Подобрување на атрактивноста и промоција на туризмот во пограничната област за зајакнување на вработувањето во туризмот, во партнерство со

- општина Могила,
- Општинско претпријатие од Едеса и
- Управувачко тело на Ворас-Вермион-Паико.

Член 2

Проектот „ Флора и Фауна Еколошко искуство**„ -Wild.Natu („Flora & Fauna Environmental Experiences-Wild.Natu„)**, ќе се финансира со средства од Европската Унија во висина од 85% од вкупната вредност на проектот а 15% од вкупната вредност на проектот ќе биде финансиран од Републичкиот Буџет односно од Министерството за Локална самоуправа.

Член 3

Се задолжува општинската администрација да ги подготви и достави сите потребни документи неопходни за успешна реализација на проектот согласно законските рокови предвидени за изработка и издавање на истите.

Член 4

Оваа одлука влегува во сила со денот на донесувањето а ке се објави во „Службен Гласник на Општина Кавадарци “.

Бр.08-1458/32 **СОВЕТ НА ОПШТИНА КАВАДАРЦИ**
13.03.2020 година **Претседател,**
К А В А Д А Р Ц И **Ристо Сакалиев**

Врз основа на член 50 став 1 точка 3 од Законот за локална самоуправа („Сл.Весник на РМ,, бр.05/02) и член 113 став 1 точка 4 од Статутот на Општина Кавадарци („Сл.Гласник на Општина Кавадарци,, бр.08/2005), Градоначалникот на Општина Кавадарци, донесе

Р Е Ш Е Н И Е

за објавување на Одлука за прифаќање на проектот,,Алтернативни правци и тематски искуства,, со акроним-АЛТЕ.ПАТЕКИ (,,Alternative Thematic Experiences Routes-Alte Routes,,)

1. Се објавува Одлуката за прифакање на проектот,,Алтернативни правци и тематски искуства,, с0 акроним-АЛТЕ.ПАТЕКИ (,,Alternative Thematic Experiences Routes-Alte Routes,,), донесена на седница на Совет на Општина Кавадарци одржана на ден 13.02.2020 година.

2.Решението влегува во сила со денот на донесувањето, а ке се објави во ,,Службен Гласник на Општина Кавадарци,,.

Бр.09-1811/33 **ОПШТИНА КАВАДАРЦИ**
17.03.2020 година **ГРАДОНАЧАЛНИК**
К А В А Д А Р Ц И **м-р Митко Јанчев**

Врз основа на член 36 став 1 точка 15 од Законот за локална самоуправа (“Сл.Весник на РМ” бр.5/2002), член 132 став 1 од Статутот на општина Кавадарци (“Сл.гласник на општина Кавадарци” бр.8/05,14/10, 24/10, 38/19),

Советот на Општина Кавадарци на 39-тата седница одржана на ден 13.03.2020 година, донесе

О Д Л У К А

за прифаќање на проектот “Алтернативни правци и тематски искуства„ -со акроним-АЛТЕ.ПАТЕКИ
(„Alternative Thematic Experience Routes-Alte Routes „)

Член 1

Се прифаќа проектот „Алтернативни правци и тематски искуства**„ -АЛТЕ.ПАТЕКИ („Alternative Thematic Experience Routes-Alte Routes „),** кој ќе се аплицира по ИПА - Програмата за погранична соработка со Р.Грција, Оска 1,Мерка 1.3-Подобрување на атрактивноста и промоција на туризмот во пограничната област за зајакнување на вработувањето во туризмот, во партнерство со

- општина Едеса- Р.Грција,

- Заедничко претпријатие за услуги на општина Неаполис-Сикиес и
- општина Охрид.

Член 2

Проектот „Алтернативни правци и тематски искуства**„ -АЛТЕ.ПАТЕКИ („Alternative Thematic Experience Routes-Alte Routes „)**, ќе се финансира со средства од Европската Унија во висина од 85% од вкупната вредност на проектот а 15% од вкупната вредност на проектот ќе биде финансиран од Републичкиот Буџет односно од Министерството за Локална самоуправа.

Член 3

Се задолжува општинската администрација да ги подготви и достави сите потребни документи неопходни за успешна реализација на проектот согласно законските рокови предвидени за изработка и издавање на истите.

Член 4

Оваа одлука влегува во сила со денот на донесувањето а ке се објави во „Службен гласник на Општина Кавадарци “.

Бр.08-1458/33 **СОВЕТ НА ОПШТИНА КАВАДАРЦИ**
13.03.2020 година **Претседател,**
К А В А Д А Р Ц И **Ристо Сакалиев**

Врз основа на член 50 став 1 точка 3 од Законот за локална самоуправа (,,Сл.Весник на РМ,, бр.05/02) и член 113 став 1 точка 4 од Статутот на Општина Кавадарци (,,Сл.Гласник на Општина Кавадарци,, бр.08/2005), Градоначалникот на Општина Кавадарци, донесе

Р Е Ш Е Н И Е

за објавување на Одлука за кофинансирање на Проектот,,Изработка на проектна документација за реконструкција на извори, водоводна и фекална мрежа со колектроски систем,,

1. Се објавува Одлуката за кофинансирање на Проектот,,Изработка на проектна документација за реконструкција на извори, водоводна и фекална мрежа со колектроски систем,,донесена на седница на Совет на Општина Кавадарци одржана на ден 13.02.2020 година.

2.Решението влегува во сила со денот на донесувањето, а ке се објави во ,,Службен Гласник на Општина Кавадарци,,.

Бр.09-1811/34
17.03.2020 година
К А В А Д А Р Ц И

ОПШТИНА КАВАДАРЦИ
ГРАДОНАЧАЛНИК
м-р Митко Јанчев

Врз основа на член 36 став 1 точка 15 од Законот за локална самоуправа ("Сл.Весник на РМ" бр.5/2002), член 132 став 1 од Статутот на општина Кавадарци ("Сл.гласник на општина Кавадарци" бр.8/05,14/10, 24/10, 38/19),

Советот на Општина Кавадарци на 39-тата седница одржана на ден 13.03.2020 година, донесе

О Д Л У К А

За кофинансирање на Проектот
"Изработка на проектна документација за реконструкција на извори, водоводна и фекална мрежа со колекторски систем,,

Член 1

Со оваа Одлука се обезбедуваат финансиски средства за учество на Општина Кавадарци во проектот "Изработка на проектна документација за реконструкција на извори,водоводна и фекална мрежа со колекторски систем".

Со проектот се предвидува изработка на проектно техничка документација за водоводна и канализациона мрежа со колекторски систем и реконструкција на каптажите во населба Моклиште.

Член 2

Вкупната вредност на Проектот "Изработка на проектна документација за реконструкција на извори,водоводна и фекална мрежа со колекторски систем" е во износ од 33 000 УСД или 1 815 000 денари.

Член 3

Финансиските средства од член 2, во износ од 1 650 000 денари ке се обезбедат оd УНДП и Шведската агенција за меѓународен развој (СИДА) кои го имлементираат проектот „Градење на општинските капацитети за имплементација на проекти", а општина Кавадарци ќе обезбеди дополнителни средства за кофинансирање на овој проект во висина од 165 000 денари, кои ќе се обезбедат од Буџетот на општина Кавадарци за 2020 година.

Член 4

Одлуката влегува во сила со денот на донесувањето, а ке се објави во службен гласник на општина Кавадарци.

Бр.08-1458/34
13.03.2020 година
К А В А Д А Р Ц И

СОВЕТ НА ОПШТИНА КАВАДАРЦИ
Претседател,
Ристо Сакалиев

Врз основа на член 50 став 1 точка 3 од Законот за локална самоуправа (,,Сл.Весник на РМ,, бр.05/02) и член 113 став 1 точка 4 од Статутот на Општина Кавадарци (,,Сл.Гласник на Општина Кавадарци,, бр.08/2005), Градоначалникот на Општина Кавадарци, донесе

Р Е Ш Е Н И Е

за објавување на Одлука за кофинансирање на Проектот,, Регулација и уредување на речното корито на река Луда Мара – I фаза,,

1. Се објавува Одлуката за кофинансирање на Проектот,, Регулација и уредување на речното корито на река Луда Мара – I фаза,,донесена на седница на Совет на Општина Кавадарци одржана на ден 13.02.2020 година.

2.Решението влегува во сила со денот на донесувањето, а ке се објави во ,,Службен Гласник на Општина Кавадарци,,.

Бр.09-1811/35
17.03.2020 година
К А В А Д А Р Ц И

ОПШТИНА КАВАДАРЦИ
ГРАДОНАЧАЛНИК
м-р Митко Јанчев

Врз основа на член 36 став 1 точка 15 од Законот за локална самоуправа (“Сл.Весник на РМ” бр.5/2002), член 132 став 1 од Статутот на општина Кавадарци (“Сл.гласник на општина Кавадарци” бр.8/05,14/10, 24/10, 38/19),

Советот на Општина Кавадарци на 39-тата седница одржана на ден 13.03.2020 година, донесе

О Д Л У К А

за кофинансирање на Проектот
“Регулација и уредување на речно корито на река Луда Мара I-фаза,,

Член 1

Со оваа Одлука се обезбедуваат финансиски средства за учество на Општина Кавадарци во проектот “Регулација и уредување на речно корито на река Луда Мара I-фаза”. Со Проектот се предвидува регулација и уредување на речното корито на река Луда Мара како фаза I.

Член 2

Вкупната вредност на Проектот “Регулација и уредување на речно корито на река Луда Мара I-фаза” е во износ 1 796 550,00 денари со вкалкулиран ДДВ.

Член 3

Финансиските средства од член 2, во износ од 1. 795. 550 денари ке се обезбедат Министерството за животна средина и просторно планирање -Програма за управување со водите за 2020 година, а општина Кавадарци ќе обезбеди дополнителни средства за кофинансирање на овој проект во висина од 467 103 денари или 26% од вкупната вредност на проектот, кои ќе се обезбедат од Буџетот на општина Кавадарци за 2020 година.

Член 4

Одлуката влегува во сила со денот на донесувањето, а ке се објави во ,,Службен Гласник на општина Кавадарци,,.

Бр.08-1458/35 **СОВЕТ НА ОПШТИНА КАВАДАРЦИ**

13.03.2020 година **Претседател,**

К А В А Д А Р Ц И **Ристо Сакалиев**

Врз основа на член 50 став 1 точка 3 од Законот за локална самоуправа (,,Сл.Весник на РМ,, бр.05/02) и член 113 став 1 точка 4 од Статутот на Општина Кавадарци (,,Сл.Гласник на Општина Кавадарци,, бр.08/2005), Градоначалникот на Општина Кавадарци, донесе

Р Е Ш Е Н И Е

за објавување на Одлука определување на приоритетен Проект за замена на стари куќни водомери со нови повеќемлазни водомери комплет со (KCLIP ON), радио модули како и замена на стари водомери со нови ултразвучни водомери со набавка и инсталација на опрема за далечинско отчитување за потребите наЈП,,Комуналец,, Кавадарци

1. Се објавува Одлуката за определување на приоритетен Проект за замена на стари куќни водомери со нови повеќемлазни водомери комплет со (KCLIP ON), радио модули како и замена на стари водомери со нови ултразвучни водомери со набавка и инсталација на опрема за далечинско отчитување за потребите наЈП,,Комуналец,, Кавадарцидонесена на седница на Совет на Општина Кавадарци одржана на ден 13.02.2020 година.

2.Решението влегува во сила со денот на донесувањето, а ке се објави во ,,Службен Гласник на Општина Кавадарци,,.

Бр.09-1811/36
17.03.2020 година
К А В А Д А Р Ц И

ОПШТИНА КАВАДАРЦИ
ГРАДОНАЧАЛНИК
м-р Митко Јанчев

Врз основа на член 36 став 1 точка 15 од Законот за локална самоуправа (“Сл.Весник на РМ” бр.5/2002), член 132 став 1 од Статутот на општина Кавадарци (“Сл.гласник на општина Кавадарци” бр.8/05,14/10, 24/10, 38/19),

Советот на Општина Кавадарци на 39-тата седница одржана на ден 13.03.2020 година, донесе

О Д Л У К А

за определување на приоритетен Проект за замена на стари куќни водомери со нови повеќемлазни водомери комплет со (KCLIP ON), радио модули како и замена на стари водомери со нови ултразвучни водомери со набавка и инсталација на опрема за далечинско отчитување за потребите наЈП,,Комуналец,, Кавадарци

Член 1

Со оваа Одлука се одредува Проектот за замена на стари куќни водомери со нови повеќемлазни водомери комплет со (KCLIP ON), радио модули како и замена на стари водомери со нови ултразвучни водомери со набавка и инсталација на опрема за далечинско отчитување за потребите наЈП,,Комуналец,, Кавадарци, за приоритетен проект на Општина Кавадарци за аплицирање по проектот ,,Водоснабдување и одведување на оптадни води,, кој го спроведува Министерството за транспрт и врски.

Член 2

Вкупната вредност на Проектот за замена на стари куќни водомери со нови повеќемлазни водомери комплет со (KCLIP ON), радио модули како и замена на стари водомери со нови ултразвучни водомери со набавка и инсталација на опрема за далечинско отчитување за потребите на ЈП,,Комуналец,, Кавадарци е во износ од 106.824.827 денари со вкалкулиран ддв.

Член 3

Проектот опфаќа замена на стари куќни водомери со нови повеќемлазни водомери комплет со (KCLIP ON), радио модули како и замена на стари водомери со нови ултразвучни водомери со набавка и инсталација на опрема за далечинско отчитување.

Член 4

Се задолжува општинската администрација да ги превземе активностите потребни за подготовка на апликативните форми.

Член 5

Одлуката влегува во сила со денот на донесувањето, а ке се објави во службен гласник на општина Кавадарци.

Бр.08-1458/36 **СОВЕТ НА ОПШТИНА КАВАДАРЦИ**

13.03.2020 година **Претседател,**

К А В А Д А Р Ц И **Ристо Сакалиев**

Врз основа на член 50 став 1 точка 3 од Законот за локална самоуправа (,,Сл.Весник на РМ,, бр.05/02) и член 113 став 1 точка 4 од Статутот на Општина Кавадарци (,,Сл.Гласник на Општина Кавадарци,, бр.08/2005), Градоначалникот на Општина Кавадарци, донесе

Р Е Ш Е Н И Е

за објавување на Одлука определување на приоритетен Проект и кофинансирање за енергетска ефикасност во СО ЗШУ,,Ѓорче Петров,, Кавадарци

1. Се објавува Одлуката определување на приоритетен Проект и кофинансирање за енергетска ефикасност во СО ЗШУ,,Ѓорче Петров,, Кавадарци, донесена на седница на Совет на Општина Кавадарци одржана на ден 13.02.2020 година.

2.Решението влегува во сила со денот на донесувањето, а ке се објави во ,,Службен Гласник на Општина Кавадарци,,.

Бр.09-1811/37 **ОПШТИНА КАВАДАРЦИ**
17.03.2020 година **ГРАДОНАЧАЛНИК**
К А В А Д А Р Ц И **м-р Митко Јанчев**

Врз основа на член 36 став 1 точка 15 од Законот за локална самоуправа (“Сл.Весник на РМ” бр.5/2002), член 132 став 1 од Статутот на општина Кавадарци (“Сл.гласник на општина Кавадарци” бр.8/05,14/10, 24/10, 38/19),

Советот на Општина Кавадарци на 39-тата седница одржана на ден 13.03.2020 година, донесе

О Д Л У К А

за доискористување на финансиски средства од проектот ,,Подобрување на инфраструктурата и енергетската ефикасност во СОЗШУ,,Ѓорче Петров” Кавадарци

Член 1

Општина Кавадарци дава согласност за доискористување на финансиските средства од проектот,,Подобрување на инфраструктурата и енергетската ефикасност во СОЗШУ,,Ѓорче Петров” Кавадарци, по основ на Договор за грант бр. 14-3119/9 од 27.09.2019 склучен помеѓу општина Кавадарци и Канцеларијата на Обединетите нации за проектни услуги-УНОПС.

Член 2

Финансиските средства ќе бидат наменети за реализација на проект за Лед осветлување на СОЗШУ„Ѓорче Петров„ Кавадарци.

Член 3

Финансиските средства за реализација на проектот од член 2 се во висина од 1.439.640 денари без вкалкулиран ддв, или 1.698.775 денари со вкалкулиран ддв.

Член 4

Во случај на надминување на расположливите финансиски средства по договорот, истите ке бидат обезбедени од Буџетот на Општина Кавадарци до висината на Проектот, за што ке се донесе посебна одлука.

Член 5

Одлуката влегува во сила со денот на донесувањето, а ке се објави во службен гласник на општина Кавадарци.

Бр.08-1458/37 **СОВЕТ НА ОПШТИНА КАВАДАРЦИ**

13.03.2020 година **Претседател,**

К А В А Д А Р Ц И **Ристо Сакалиев**

Врз основа на член 50 став 1 точка 3 од Законот за локална самоуправа („Сл.Весник на РМ„ бр.05/02) и член 113 став 1 точка 4 од Статутот на Општина Кавадарци („Сл.Гласник на Општина Кавадарци„ бр.08/2005), Градоначалникот на Општина Кавадарци, донесе

Р Е Ш Е Н И Е

за објавување на Одлука за примање на противпожарна опрема –хидроуличен уред за спасување во сообраќајни несреќи и давање на ТППЕ Кавадарци

1. Се објавува Одлуката за примање на противпожарна опрема –хидроуличен уред за спасување во сообраќајни несреќи и давање на ТППЕ Кавадарци, донесена на седница на Совет на Општина Кавадарци одржана на ден 13.02.2020 година.

2.Решението влегува во сила со денот на донесувањето, а ке се објави во „Службен Гласник на Општина Кавадарци„.

Бр.09-1811/38 **ОПШТИНА КАВАДАРЦИ**
17.03.2020 година **ГРАДОНАЧАЛНИК**
К А В А Д А Р Ц И **м-р Митко Јанчев**

Врз основа на член 36 став 1 точка 15 од Законот за локална самоуправа (’’Сл.весник на РМ“ бр.05/02) а во врска со член 44 од Законот за користење и располагање со стварите во државна сопственост и со стварите во општинска сопственост(,,Сл.весник на РМ,, бр.78/15...101/19), член 132 став 1 од Статутот на Општина Кавадарци (,,Сл.Гласник на Општина Кавадарци,,бр.08/05,14/10, 24/10, 38/19) ,

Советот на Општина Кавадарци на 39-тата седница одржана на ден 13.03.2020 година, донесе

О Д Л У К А

за примање на противпожарна опрема –хидроуличен уред за спасување во сообраќајни несреќи и давање на ТППЕ Кавадарци

Член 1

Со оваа Одлука Општина Кавадарци – Локална Самоуправа прима од Дирекција за заштита и спасување,

противпожарна опрема –хидроуличен уред за спасување во сообраќајни несреќи и HOLMATORO, со номенклатурен број 3905-0000-1858-2.

Член 2

Движната ствар од член 1 на оваа одлука, Општина Кавадарци – Локална Самоуправа ја прима од Дирекција за заштита и спасување, согласно Одлука на Влада на Република Северна Македонија за распоредување на набавената противпожарна опрема на општините Кавадарци, Битола, Штип, охрид, Прилеп и град Скопје бр.44-752/1 од 15.02.2020 година.

Член 3

Градоначалникот на Општина Кавадарци и Директорот на Дирекција за заштита и спасување ке склучат договор со кој ке се уредат меѓусебните права и обврски.

Член 4

Движната ствар од член 1 на оваа Одлука Општина Кавадарци ја дава на трајно користење без надомест на ТТПЕ Кавадарци, за што ке се потпише Записник за примопредавање.

Член 5

Корисникот - ТТПЕ Кавадарци се обврзува по извршеното примопредавање на движната ствар од член 1 на оваа одлука, да и обезбеди соодветни услови за чување и осигурување на истата.

Корисникот - ТТПЕ Кавадарци се обврзува да обезбеди тековно сервисирање и одржување на истата.

Корисникот - ТТПЕ Кавадарци се обврзува дека движната ствар ке ја користи строго наменски.

Член 6

Оваа Одлука влегува во сила 8 (осмиот) ден од денот на објавување во “Службен гласник на Општина Кавадарци “

Бр.08-1458/38 **СОВЕТ НА ОПШТИНА КАВАДАРЦИ**
13.03.2020 година **Претседател,**

К А В А Д А Р Ц И **Ристо Сакалиев**

Врз основа на член 50 став 1 точка 3 од Законот за локална самоуправа (,,Сл.Весник на РМ,, бр.05/02) и член 113 став 1 точка 4 од Статутот на Општина Кавадарци (,,Сл.Гласник на Општина Кавадарци,, бр.08/2005), Градоначалникот на Општина Кавадарци, донесе

Р Е Ш Е Н И Е

за објавување на Одлука за примање за донација на материјално добро-течно гориво Друштво за производство, трговија и услуги ГАЛА, Гордана и Сашко ДОО Кавадарци

1. Се објавува Одлуката за примање за донација на материјално добро-течно гориво Друштво за производство, трговија и услуги ГАЛА, Гордана и Сашко ДОО Кавадарци, донесена на седница на Совет на Општина Кавадарци одржана на ден 13.02.2020 година.

2.Решението влегува во сила со денот на донесувањето, а ке се објави во ,,Службен Гласник на Општина Кавадарци,,.

Бр.09-1811/39
17.03.2020 година
К А В А Д А Р Ц И

ОПШТИНА КАВАДАРЦИ
ГРАДОНАЧАЛНИК
м-р Митко Јанчев

Врз основа на член 36 став 1 точка 15 од Законот за локална самоуправа (''Сл.весник на РМ“ бр.05/02) а во врска со член 44 од Законот за користење и располагање со стварите во државна сопственост и со стварите во општинска сопственост(,,Сл.весник на РМ,, бр.78/15...101/19), член 132 став 1 од Статутот на Општина Кавадарци (,,Сл.Гласник на Општина Кавадарци,,бр.08/05,14/10, 24/10, 38/19),

Советот на Општина Кавадарци на 39-тата седница одржана на ден 13.03.2020 година, донесе

О Д Л У К А
за примање на донација на материјално добро – течно гориво од Друштво за производство, трговија и услуги ГАЛА, Гордана и Сашко ДОО Кавадарци

Член 1

Со оваа Одлука Општина Кавадарци прима донација течно гориво од страна на Давателот на донацијата Друштво за производство, трговија и услуги ГАЛА, Гордана и Сашко ДОО Кавадарци,

за остварување на јавен интерес од областа на заштита на животната средина и развојот на граѓанското општество, за реализирање на проектот “За чисто и убаво Кавадарци”, чистење на Градот Кавадарци, чистење на речното корито, чистење на диви депонии.

Член 2

Вредноста на донација е утврдена на вкупен износ од 19.851,00 денари со вклучен ДДВ.

Член 3

Со цел регулирање на меѓусебните права и обврски, а во врска со примањето на донацијата од член 1, Советот на Општина Кавадарци го овластува Градоначалникот како прималел на донацијата да склучи Договор за донација со давателот на донацијата.

Член 4

Оваа одлука влегува во сила со денот на донесувањето, а ќе се објави во “Службен гласник на Општина Кавадарци.

Бр.08-1458/39 **СОВЕТ НА ОПШТИНА КАВАДАРЦИ**
13.03.2020 година **Претседател,**
К А В А Д А Р Ц И **Ристо Сакалиев**

Врз основа на член 50 став 1 точка 3 од Законот за локална самоуправа (,,Сл.Весник на РМ,, бр.05/02) и член 113 став 1 точка 4 од Статутот на Општина Кавадарци (,,Сл.Гласник на Општина Кавадарци,, бр.08/2005), Градоначалникот на Општина Кавадарци, донесе

Р Е Ш Е Н И Е

за објавување на Одлука за примање и давање на движни ставари на Библиотека,,Феткин,, Кавадарци

1. Се објавува Одлука за примање и давање на движни ставари на Библиотека,,Феткин,, Кавадарци, донесена на седница на Совет на Општина Кавадарци одржана на ден 13.02.2020 година.

2.Решението влегува во сила со денот на донесувањето, а ке се објави во ,,Службен Гласник на Општина Кавадарци,,.

Бр.09-1811/40 **ОПШТИНА КАВАДАРЦИ**
17.03.2020 година **ГРАДОНАЧАЛНИК**
К А В А Д А Р Ц И **м-р Митко Јанчев**

Врз основа на член 36 став 1 точка 15 од Законот за локална самоуправа (’’Сл.весник на РМ“ бр.05/02) а во врска со член 44 став 2 од Законот за користење и располагање со стварите во државна сопственост и со стварите во општинска сопственост(Сл.весник на РМ

бр.78/15...101/19), член 132 став 1 од Статутот на Општина Кавадарци (Сл.Гласник бр.08/0514/10, 24/10, 38/19),

` Советот на Општина Кавадарци на 39-тата седница одржана на ден 13.03.2020 година, донесе

О Д Л У К А

За примање и давање на трајно користење на движни ствари на Библиотека „Феткин“ Кавадарци

Член 1

Со оваа Одлука Општина Кавадарци – Локална Самоуправа прима на трајно користење без надомест движни ствари од Министерството за образование и наука , согласно Одлука на Влада на Република Северна Македонија за престанок и давање на трајно користење на движни ствари на општина Кавадарци а за потребите на ЈОУ –Библиотека Феткин Кавадарци бр.44-692/1 од 10.02.2020 година и тоа :

ред .бр	Наслов на книгата	Автор	ИСБН	Издавач	Бр.на примероци	Единечна цена
1.	Компајлери: принципи, техники и алатки	Алфред В.Ахо	978-608247357-4	Арсламина	6 (македонски јазик)	1.769,00
2.	Обработка на говорниот јазик: водич натеоријата, алгоритмот и развојниот систем	Ксуедонг Хуанг	978-608259044-8	Арсламина	6 (македонски јазик)	1.375,00
3.	Црната книга на комунизмот: криминал, терор, репресија	Стефан Куртоа	978-608259126-1	Арсламина	6 (македонски јазик)	1.460,00
4.	Палгрејв Макмилан: речник на политичката мисла	Роџер Скрутон	978-608247751-0	Арсламина	6 (македонски јазик)	934,00
5.	Управно право	ВилијамВејд	978-608259131-5	Арсламина	6 (македонски јазик)	1.630,00
6.	Конкретна математика	Роналд Л.Грим	978-608247757-2	Арсламина	2 (на албански јазик)	1.298,00
7.	Еколошка органска хемија	Рене П. Шварценбах	978-608259121-6	Арсламина	2 (на албански јазик)	1.775,00
8.	А-лгоритми за планирање	Стивен М. Лавал	978-608247752-7	Арсламина	2 (на албански јазик)	1.497,00
9.	Енергетски системи и одржливост: моќностза одржпива иднина	Боб Еварт	978-608247585-1	Арсламина	2 (на албански јазик)	1.924,00
10.	Наука за материјалите и	Випијам Д. Калистер	978-608247764-0	Арсламина	2 (на албански јазик)	2.414,00

	инженерство					
11.	Податочно рударење	Ј. Хан	978-608247763-3	Арсламина	2 (на албански јазик)	1.466,00
12.	Програмски јазик C++	Бјорн Страступ	978-608247754-1	Арсламина	2 (на албански јазик)	1.431,00
13.	Податочни структури и алгоритми во Јава	Роберт Лафор	978-608247750-3	Арсламина	2 (на албански јазик)	1.375,00
14.	Вовед во информациски системи	Р. Кели Рејнер Јуниор	978-608259134-6	Арсламина	2 (на албански јазик)	1.535,00
15.	Основи на комплексната анализа со примени во инженерството и науката	'Н-Б. Саф	978-608259052-3	Арсламина	2 (на албански јазик)	900,00
16.	Обични диференцијални равенки и проблеми на гранични вредности	Ц.Хенри Едвардс	978-608247760-2	Арсламина	2 (на албански јазик)	1.751,00
17.	Нумеричка анализа	Ричард Л.Барден	978-60247756-5	Арсламина	2 (на албански јазик)	1.839,00
18.	Достигнувања во минерологијата при висок притисок	Еји Отани	978-608259046-2	Арсламина	2 (на албански јазик)	902,00
19.	Значењето на бракот	Р.П. Џорџ	978-608229784-2	Арсламина	2 (на албански јазик)	450,00
20.	Палгрејв Макмилан: речник на политичката мисла	Роџер Скрутон	978-608247748-0	Арсламина	2 (на албански јазик)	934,00
21.	Проучување на философијата на религијата	Дејвид Стјуарт	978-608229984-6	Арсламина	2 (на албански јазик)	990,00
22.	Раст, созревање и физичка активност	Роберт М. Малина	978-608247761-9	Арсламина	2 (на албански јазик)	1.459,00
23.	Управно право	ВилијамВејд	978-608259058-5	Арсламина	2 (на албански јазик)	1.628,00
24.	Статистика и иррстината на материјапите за архитектура и гр ад е жништв о	Бери Оној	978-608247590-5	Арсламина	6 (македонски јазик)	844, 00
25.	Европска унија	Али М.Ел	978-608247755-8	Арсламина	6 (македонски јазик)	850,00
26.	Милерова анатомија на кучето	Хауард Еванс	978-608247132-2	Арсламина	6 (македонски јазик)	383,00

27.	Природа и својства на почвите	Најл С.Брејди	978-608247594-3	Арслам ина	6 (македонски јазик)	2.670,00
28.	Историја на архитектурата	Спиро Костов	978-608259055-4	Арслам ина	2 (на албански јазик)	1.300,00
29.	Архитектура	Френсис Д.К. Чинг	978-608247762-6	Арслам ина	2 (на албански јазик)	911,00
30.	Вовед во меѓународна економија	Хенк Јагер	978-608247599-8	Арслам ина	2 (на албански јазик)	876,00
31.	Курс за јавна економија	Џон Лиц	978-608247601-8	Арслам ина	2 (на албански јазик)	425,00
32.	Развој на економијата	Дебора Реј	978-608247749-7	Арслам ина	2 (на албански јазик)	1.625,00
33.	Котлер за маркетингот	Филип Котлер	978-608247202-7	Арслам ина	2 (на албански јазик)	319,00
34.	Маркетинг на услуги	Кристофер Лавлок	978-608247758-9	Арслам ина	2 (на албански јазик)	1.844,00
35.	Граѓанско право Том 1, Том 2	Жан Карбоние	978-608259128-5	Арслам ина	2 (на албански јазик)	4.588,00
36.	Општо казнено право	Жак Анри Робер	978-608259053-0	Арслам ина	2 (на албански јазик)	383,00
37.	Хемија на храна	Х.Д. Белиц	978-608247587-5	Арслам ина	2 (на албански јазик)	1.200,00
38.	Ветеринарна анатомија на домашните цицачи	ХорстЕрикс Конинг	978-608247765-7	Арслам ина	2 (на албански јазик)	2.695,00
39.	Применета биофармација и фармакокинетика	Леон Шаргел	978-608466716 978-608466717	Еуропар тнер	6 (македонски јазик) 2 (на албански јазик)	1.564,00

Член 2

Движните ствари од член 1 на оваа Одлука Општина Кавадарци ги дава на трајно користење без надомест на Јавната Општинска Установа Библиотека “Феткин “ Кавадарци.

Член 3

Со оваа Одлука се овластува Градоначалникот да склучи Договор со Јавната Општинска Установа Библиотека „Феткин “ Кавадарци “ за примопредавање на движните ствари.

Член 4

Оваа Одлука влегува во сила со денот на донесувањето , а ке се објави во “Службен гласник на Општина Кавадарци “.

Бр.08-1458/40
13.03.2020 година
К А В А Д А Р Ц И

СОВЕТ НА ОПШТИНА КАВАДАРЦИ
Претседател,
Ристо Сакалиев

Врз основа на член 50 став 1 точка 3 од Законот за локална самоуправа (,,Сл.Весник на РМ,, бр.05/02) и член 113 став 1 точка 4 од Статутот на Општина Кавадарци (,,Сл.Гласник на Општина Кавадарци,, бр.08/2005), Градоначалникот на Општина Кавадарци, донесе

Р Е Ш Е Н И Е

за објавување на Оперативен План за заштита и одбрана од поплави за подрачјето на Општина Кавадарци

1. Се објавува Оперативен План за заштита и одбрана од поплави за подрачјето на Општина Кавадарци, донесен на седница на Совет на Општина Кавадарци одржана на ден 13.02.2020 година.

2.Решението влегува во сила со денот на донесувањето, а ке се објави во ,,Службен Гласник на Општина Кавадарци,,.

Бр.09-1811/41
17.03.2020 година
К А В А Д А Р Ц И

ОПШТИНА КАВАДАРЦИ
ГРАДОНАЧАЛНИК
м-р Митко Јанчев

Врз основа на член 126 став 1 точка 1 од Законот за води (,,Сл. Весник на РМ,, бр.. 87/08, 06/09, 161/09, 83/10, 51/11, 44/12 и 23/13), член 36 став 1 точка 15, а во врска со член 22 став 1 точка 10 од Законот за локална самоуправа ("Сл.Весник на РМ" бр.5/2002), член 132 став 1 од Статутот на Општина Кавадарци ("Сл.Гласник на Општина Кавадарци" бр.8/05,14/10, 24/10, 38/19),

Советот на Општина Кавадарци на 39-тата седница одржана на ден 13.03.2020 година, донесе

Оперативен план
за заштита и одбрана од поплави

1. Вовед

Врз основа на член 126 став 1 точка 1 од Законот за води (Сл. весник на рм БР. 87/08, 06/09, 161/09, 83/10, 51/11, 44/12 И 23/13), Секторот за урбанизам, градежништво, комунални дејности и заштита на животната средина изработи Оперативен план за заштита и одбрана од поплави на подрачјето на Општина Кавадарци. Согласно член 126 став 3 од истиот закон, Советот на Општина Кавадарци донесува Опративен план за заштита и одбрана од полави на подрачјето на Општина Кавадарци, изработен по претходна соглсност од Центарот за

управување со кризи. Со Оперативниот план се предвидуваат превентивни, оперативни мерки и други дејства за заштита и одбрана од поплави и потребните средства за негово извршување, како и органот или субјектот што ќе раководи со заштита и одбрана од полави. Оперативниот план како документ има за цел да направи квалитативна и квантитативна анализа и сублимација на податоците за можните опасности и ризици, а врз основа на тоа да се организираат административни и стручни работи во врска со организацијата, подготовка и работа на субјектите во системот на управување со кризи.

Изложеноста на територијата на Општината на ризикот од поплави, предизивикани од излевање на природните водотеци, излевање на водата од брана „Тиквеш“ при појава на обилни и поројни дождови. Повеќе години наназад, укажува дека поголемите последици биле предизвикани од природни феномени, дејства на природните сили и активности на човекот. Покрај тоа сериозни влијанија предизвикуваат и последиците од економксата дејност и непочитување на мерките за заштита на природната и животната средина од производните процеси.

Подрачјето на Општина Кавадарци со своите специфични карактеристики, како што се: географска положба, климатски услови – суша, поројни дождови, град, силни ветрови, хидрографија – водотеци, социо – економски обележја, густина на населението, старосна структура, комуникации, животната средина, природни и културно историски богатства, присутноста на стопанските и индустриските капацитети, како и други останати елементи се предуслов за повторна појава на ризици и опасности кои се случувале во минатото, а кои очекувано е да се случуваат и во наредниот период (големи порои, поплави, излевање на реките и акумулациите „Тиквеш“ и езерото„Моклиште“).

Случувањата – искуствата од минатиот период укажуваат на фактот дека Општина Кавадарци, со своите специфични карактеристики, има средно подложен профил на ризици и опасности, кои пак со присуството и влијанието на актуелните и потенцијалните случувања денес, генерирани од различни извори на настани и појави (опасности), можат да предизвикаат големи штети на животот, здравјето, како и објектите и инфраструктурата.

2. Опис на подрачјето на Општина Кавадарци

Геогравска положба и големина

Општина Кавадарци е со добри геостратегиски карактеристики добра местоположба, поволни рејлефни карактеристики, комуникациска поврзаност со другите региони, добра и развиена инфраструктура и сл.

Подрачјето на Општина Кавадарци се наоѓа во централниот дел од Република Македонија, областа на Повардариeто и Тиквеш (Тиквешка котлина). Општина Кавадарци е поврзана со Општина Прилеп од Пелагонискиот регион, Општините Велес, Росоман, Демир Капија и Неготино од Вардарскиот регион и Општина Гевгелија од Струмичкиот регион.

Општина Кавадарци зафаќа рамничарски дел од тиквешката котлина, височрамнината Витачево, Вишешница, Кожув планина и тиквешкиот дел од областа Мариово. Градот Кавадарци е најголемо населено место и се наоѓа во рамничарскиот дел на надморска висина од 230 до 270 мнв. Подрачјето на Општина Кавадарци се наоѓа на 41° 26′ 0″ N, 22° 0′ 0″ E геогравска ширина и должина. Подрачјето на општината зафаќа површина од 992,44 km^2. Густина на населеност 39,04 жители на / km^2. Геогравски подрачјето на Општина Кавадарци се наоѓа од двете страни на река Црна, Раец, Бошавица и Луда мара, височрамнината Витачево и на југ планината Кожуф.

Релјефни карактеристики

Подрачјето на Општина Кавадарци се карактеризира со сложена геотектоника од што произлегува развиен рејлеф, комплексна геолошка структура на почвата, разноликост на почвата и богата биолошка разновидност создадена под влијание на геолошката структура, движењето во земјината внатрешност и надворешното влијание од сонце, врнежи, ветер, мраз со последици за ерозија на површината и промена на рејлевните облици.

Во геолошката градба застапени се карпи од најстариот геолошки период до денес кои се настанати од многу активни тектонски процеси каде доминираат издигнати и расфрлани форми (квартни, седиментни, езерски, глацијални, делувијални и алувијални карпи.

Рејлефната структура е разновидна, застапени се планини, котлини, висорамнини, долини, тесни клисури и други рејлефни форми.

-Рамничарско-котлински дел до 500 мнв

-Ридско планински дел-висорамнина Витачево до 1000 мнв

-Планински над 1000 мнв-планина Кожуф со највисоки врвови -Дудица 2132 мнв и Зелен брег 2165 мнв.

Рамничарскиот дел се наоѓа околу реките Црна, Раец и Луда мара и зафаќа 19,6 % од подрачјето, падинскиот дел го зафаќа реонот на Љубаш, Клепа, Раштани и др. и зафаќа површина од 10,6% од подрачјето и висорамничарскиот и планинскиот дел висорамнина Витачево и ридско планинскиот дел зафаќа 69,8 % од подрачјето на општината.

Пошуменост и друга вегетациска покриеност

Подрачјето на Општина Кавадарци е релативно добро пошумено, застапени се поголем број на видови на шума (даб, бука, бел и црн бор, габер, бреза, ела и други видови. Исто така застапена е и друга вегетација (овошни и лозови насади и др.) Вкупната површина со уредени шуми во државна сопственост е 65 414,42 ha од кои на обраснати површини припаѓаат 48 571,82 ha а останатата површина од 16 842,60 ha се пасишта. Со површините под шуми во државна сопственост на подрачјето на Општината стопанисува ЈП Македонски шуми-подружница БОР Кавадарции истите се поделени во 11 шумско единици.

Исто така на подрачјата на месните заедници од ридско планинскиот дел постојат површини со шуми во приватна сопственост на населението. Површините под шуми, овошни и лозови насади како и другата присутна вегетација придонесува подрачјето на општината вегетациски да е добро покриено.

Основни карактеристики на земјиштето

Во геолошката градба застапени се карпи од најстариот геолошки период до денес кои се настанати од многу активни тектонски процеси каде доминираат издигнати и расфрлани форми (квартни, седиментни, езерски, глацијални, делувијални и алувијални карпи). Морфолошката структура на почвата е следна: еродирана и ридеста 50%, смолница 20 % и 30% обработлива.

Најзастапени почвени типови на подрачјето на општината се: Алувијални, делувијални, алувијално-делувијални, еродирани, скелетни, смолници, варовнички, кафеава почва и др. Поедини делови од земјиштето се трусни и ерозивни.

Климатски услови

Во рамничарскиот и падинскиот дел доаѓа до судир помеѓу двете различни климатски влијанија и се создава модифицирана медитеранска клима. Во ридско планинскиот дел поголемо влијание има планинската и континенталната клима.

Температурата на воздухот е климатски фактор кој ги дава основните карактеристики на климатските услови. Средно годишната температура на воздухот во општина Кавадарци изнесува 13,6 °C, најтопол месец во годината е Јули со средна месечна температура од 24,7 °C, а најладен месец е Јануари со средна месечна температура од 1,5°C. Средната годишна максимална температура е –7,9 °C а апсолутната годишна максимална температура е 41,8 °C а апсолутната годишна минимална температура е – 23 степени. Среднио годишен број на летни денови со температура над 25°C изнесува 126 дена. Средниот годишен број на тропски денови температура над 30 степени изнесува 68 дена а средниот годишен број на мразни денови со температура пониска од нула изнесува 65 дена. На подрачјето на општината честа е појавата на рани есенски и касни пролетни мразеви.

Средната годишна количина на врнежи изнесува 461 l/m^2 со граници од 280 до 695 mm. Просечното количество на врнежи е 490 mm. Врнежите имаат големо влијание врз земјоделската вегетација и водниот баланс. Најсушен месец во годината е Август со 25,2 mm а највлажен месец во годината е Ноември со 55,8 mm просечно годишно врнежливи денови се 96 во граници од 63 до 112 mm. На подрачјето на општината почесто има појава на град од

месец Април до месец Октомври а најмногу паѓа во месеците Април и Мај. Средно годишната влажност на воздухот изнесува 68 %, максимална влажност е 80% и тоа во месец Декември а минималната влажност на воздухот е 30 % во месец Јули. Средната годишна облачност изнесува 4,7 десетинки, со максимум од 6,7 во месец Јануари и минимум од 2,1 десетинки во месец Август. Средно годишното траење на сончевиот зрак изнесува 2.426 часови. Просечен број на ведри денови се 130 .

На подрачјето на општината претежно се јавуваат вардарецот од северен правец со максимална брзина од 30 m/s односно со 85,8 km/h и југот со максимална брзина од 22,5 m/s односно со 62,3 km/h. Климата и климатските фактори имаат големо влијание на изложеноста на ризици од природни несреќи и катастрофи кои можат да предизвикаат посериозни последици по животот на луѓето, материјалните и природните богатства. Посебно влијание имаат климатските промени и глобалното затоплување.

Хидрогравска мрежа, вид и количина на атмосверски и други води

Подрачјето на општината располага со задоволителни водени ресурси подземни, површински и атмосверски. Хидрогравската мрежа ја сочинуваат реките, езерата и каналската мрежа. Позначајни реки кои располагаат со поголем воден потенцијал се Црна река ,Бошавица, Раечка, Дошница и Луда Мара и истите припаѓаат на сливното подрачје на река Вардар. Покрај овие поголеми реки постојат и помали реки кои имаат воден потенцијал во текот на целата година и тоа: Радњанска, Бохулска, Ништаица, Стара река, Жарница, Мрежичка, Прашн-ничка, Мајданска, Дабов дол, Блашница, Сушица, Драчевска, Каменица, Дреновица, Праведничка, Дабнишка, Радобилска и др.

Исто така постојат поголем број на доловии суводолици кои располагаат со воден потенцијал во текот на целата година или повремено.

За снабдување на населенитето каптирани се повеќе извори со поголем капацитет а најзначаен извор е Лукар (Косматец 1 и Косматец 2 и захватот Стара река) кој се наоѓа на планината Кожуф. Хидролошките карактеристики се поволни поради обилните врнежи од дожд и снег и поголем број на извори кои располагаат со воден потенцијал во текот на целата година.

На подрачјето на општината изградено е едно од поголемите вештачки езера на акумулацијата Тиквеш со вкупен капацитет од 475 милиони m^3 вода.и помали акумулации како што се брана Моклиште, акумулација Витачево и акумулација Ржаново. Во 1957 година со рушење и лизгање на околните ридови создадена е природната акумулација градот место Моклиште со вкупен капацитет од 300 000 m^3 .

Во населените места и градот изградени се голем број на бунари за вода, артериски бунари и природни чешми кои се користат за снабдување на населението со вода за пиење. За развиената хидрогравска мрежа придонесува и изградената и распространета каналска мрежа (магистрални во должина од 167 km и локални канали). Исто така изграден е канал систем Бошава (затворен во должина од 40 km). За подобрување на хидролошките состојби и карактеристики значајни се регионалниот водовод Лукар во должина од 32 km и развиената водоводна мрежа во градот и населените места со должина од 153 290 m/L, со годишна дистрибуција на вода 7 200 000 m3 за населението и новиот водовод од Бунарска река во должина од 9 km со капацитет од 200 l/sek.

Од особенио значење се изворите за производство на газирана и негазирана минерална вода Горска Конопиште годишна испорака на 30 000 000 литри вода и Кожувчанка с.Мрежичко од кои во кризни ситуации може да се обезбеди вода за пиење за населението во загрозеното подрачје.

Потенцијални извори на загрозување – опасности од поплави, кои можат да предизвикаат одредено загрозување на безбедноста на подрачјето на општината Кавадарци

Подрачјето на општината Кавадарци може да биде загрозено од:

- поплава од излевање на реките
- поплава од излевање на порои, долови и др.

- поплава од оштетување, рушење или прелевање на браната на акумулацијата „Тиквеш“ и акумулацијата Моклиште „Градот“.

Браната на акумулацијата „Тиквеш“ е изградена во 1968 година, а реновирана во 1982 година. Таа е камено насипна со глинено јадро. Минимална кота 233 мнв, должина на акумулацијата 28,5 km, површина на акумулацијата 883 ха, со капацитет од 475 000 000 m^3 вода.

При целосно оштетување на браната на акумулацијата „Тиквеш“ поплавниот бран би бил со висина од 48 м и би пристигнал во село Возарци за 2 минути а во село Шивец поплавниот бран со висина од 41 м би пристигнал за 7 минути.

Потенцијални извори за настанување на поплави се следните: обилните врнежи на дожд , нагло топење на снег, излевањето на водите од коритата на реките и пороите, неисчистените речни корита и одводни канали, оштетување на заштитните појаси-насипи на реките како и оштетување и прелевање на браната на акумулацијата Тиквеш и браната на акумулацијата Моклиште „Градот“. Опасност од поплава може да предизвикаат реките Бошавица, Луда Мара, Црна река, Овчка река, Раечка река како и порои, долови и суводолици.

Подрачјето на општина Кавадарци е загрозено од поплави во пролетните и летните месеци од Март до Април кога доаѓа до зголемување на температурите и топење на снеговите од планинските масиви. На опасноста од поплавување загрозени се атарите на селата Конопиште, Долна Бошава, Крњево, Возарци, Шивец, Ваташа, Глишиќ, Марена и Сопот. Во градот Кавадарци загрозен е делот по течението на река Луда Мара.

Во наредните слики се прикажани сливните подраќја на градот Кавадарци, течението на река Луда Мара и неговите суводолици како и околните села на општина Кавадарци.

На сликата се обележани суводолиците околу градот Кавадарци

Топографска и хидрографска карта на општина Кавадарци како и течението на река Луда мара и Црна Река.

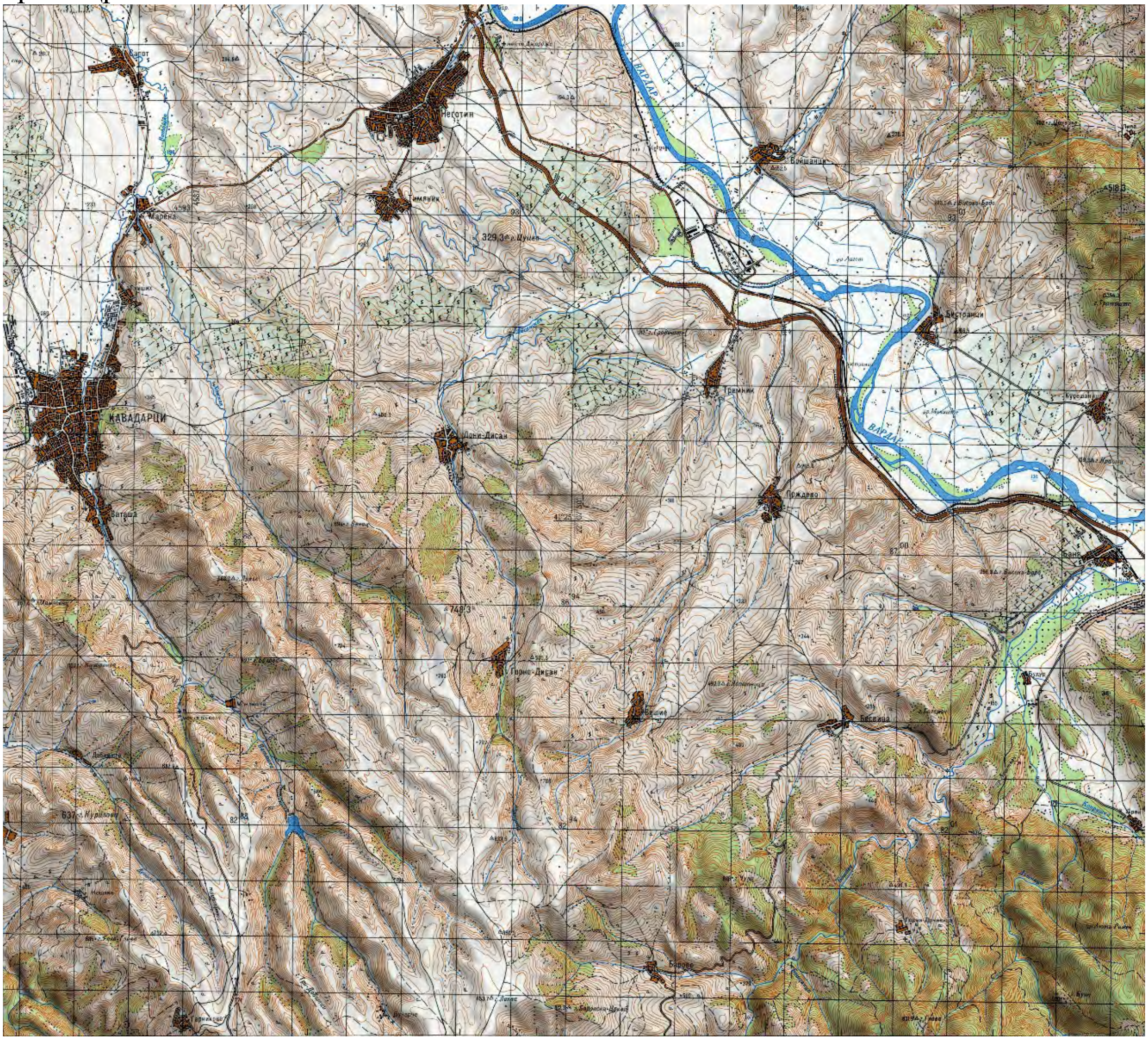

Релјефна структура на подрачјето на општина Кавадарци како и Моклишко езеро.

Подрачја кој би можеле да бидат зафатени од поплави

Подрачјето на општина Кавадарци од поплави е загрозено од реките Бошавица, Раечка Река, Овчка Река, Луда Мара и Црна река кои во најголем дел од својот тек поминуваат низ рамничарски предел со благ пад на речното корито. При пообилни врнежи и топење на снег реките се карактеризираат со поголема водна енергија која дополнително може да предизвика и опасност од ерозија.

Од река Бошавица на опасност од поплави изложени се атарите на селата: Конопиште, Долна Бошава и Крњево, регионалниот пат Крњево-Мушов гроб и 3 мостови, од Овчка река на опасност од поплави изложен е атарот на село Марена, од река Луда мара од брана Моклиште до село Сопот на опасност од поплави изложени се атарите на селата Ваташа, градот Кавадарци - делот покрај реката, Глишиќ, Марена и Сопот, Регионални патишта Кавадарци – Мушов гроб и Кавадарци – Неготино и 9 мостови, од Црна река на опасност од поплави изложени се атарите на селата Возарци, Дреново и Шивец, регионален пат Кавадарци-мотел Дреново и 3 мостови, од Раечка Река загрозени се атарите на селата Раец и Дреново.

При оштетување и прелевање на браната на акумулацијата Тиквеш изложено е подрачјето на селата Дреново, Возарци, Шивец објекти, инфраструктура, населението, стока и земјоделско земјиште околу 21 km^2. Од поројните води загрозени се објектите во близина на поголемите долови кои водат кон градот Кавадарци и с. Ваташа кои се влеваат во течението на река Луда Мара и го зголемуваат нејзиниот водостој и нејзино излевање.

Преглед на долови и поројници кои се влеваат во урбаниот дел на течението на река Луда Мара

Ред бр	Дол или поројница	Површина и должина на долот	Загрозеност		
			Објекти	Инфраструктура	Земјиште
1	Безимен дол кај Ваташа (бел камен)	Fсл. = 45.0 ха L = 370.0 m	5	1 улица	0,1 ха
2	Желков дол	Fсл. = 89.0 ха L = 1500.0 m	10	2 улици 1 мост	0,2 ха
3	Кавадаречки дол	Fсл. = 121.0 ха L = 2500.0 m	10	2 улици Подземниот одвод	0,2 ха
4	Меснос „УШИ“ Меснос „Вршникот“	Fсл. = 162.0 ха L = 4100.0 m	15	1 улица	0,3 ха
5	Журов дол	Fсл. = 61.0 ха L = 760.0 m	3		0,2 ха
6	Калнички дол	Fсл. = 134.0 ха L = 840.0 m	10	1 улица	0,2 ха
7	Димков дол	Fсл. = 59.0 ха	/	/	0,2 ха

		L = 2110.0 m			
8	Дисански пат	Fсл. = 64.0 ха L = 2400.0 m	/	/	0,1 ха
9	Думовички дол	Fсл. = 55.0 ха L = 2800.0 m	5	2 улици	0,2 ха
10	Глишиќ	Fсл. = 9.0 ха L = 1500.0 m	5	2 улици	0,1 ха

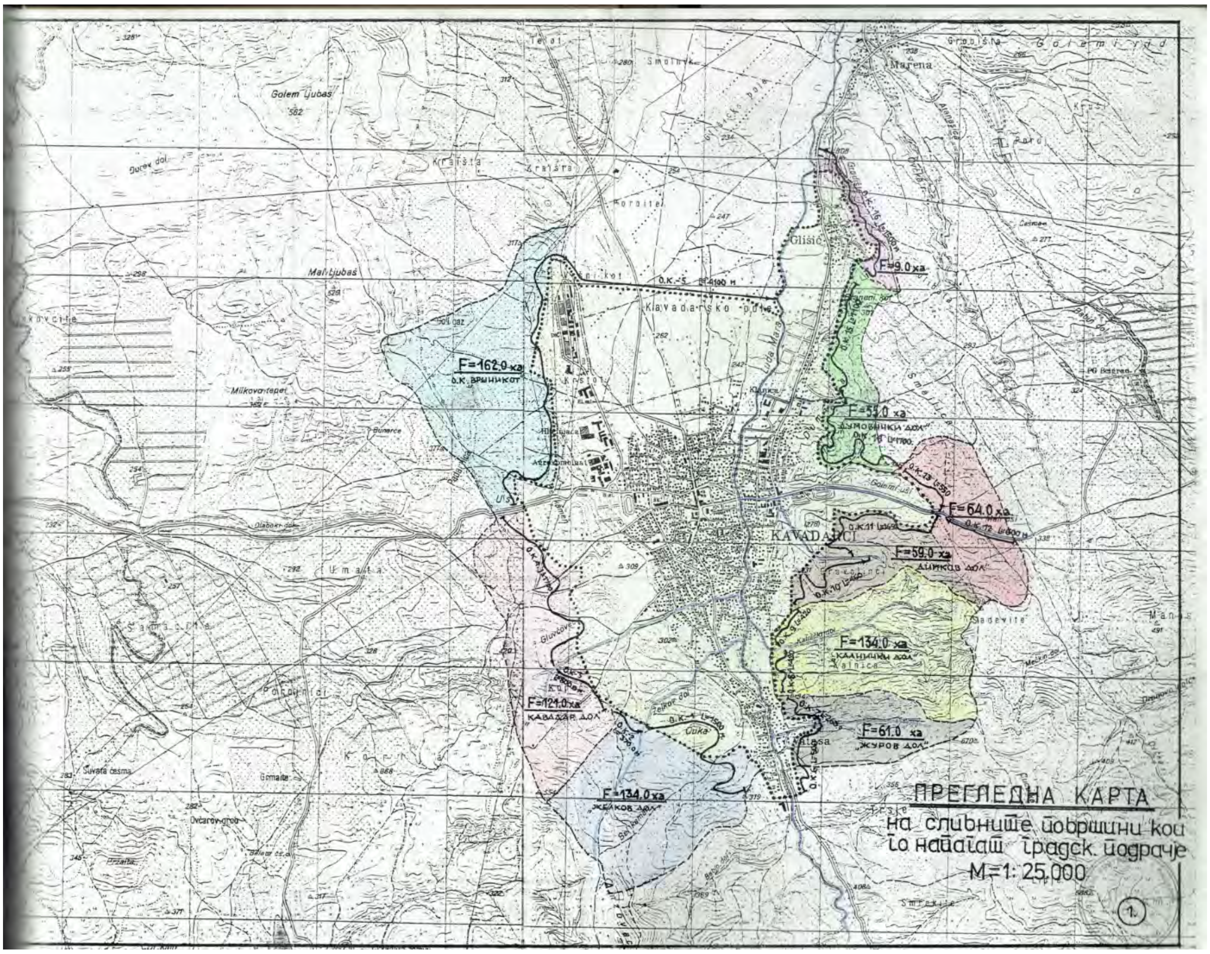

Преглед на долови и поројници кои се влеваат во урбаниот дел на течението на река Луда Мара

Според извршената анализа за степенот на изложеност на создадените вредности и можната загрозеност на одредени објекти и инфраструктура кои се чувствителни на опасноста од поплава на подрачјето на општина Кавадарци состојбата е следна:

Преглед на објекти и инфраструктура од подрачјето на општина Каваадрци кои можат да бидат изложени на опасноста од поплави

Р.б	**Тип на објекти**	**број**	**Инфраструктура**	**Број**	**Критични објекти**
1	Стамбени објекти	300	Регионални патишта	2	Телекомуникациски водови

2	Деловни	4	Локални патишта	2	Далекувод од ХЕ Тиквеш до Прилеп
3	Образовни	2	Локални водоводи	5	Електро мрежа (локална)
4			Мостови	14	
5			Канал за наводнување	2	

Преглед на населени места, населби, земјиште, сточен фонд од подрачјето на општина Кавадарци кои се изложени на поплава

Ред. Бр.	Река-опсег на поплавата	Населено место	Објекти	Земјиште	Сточни грла
1	Река Бошавица	-Конопиште -Долна Бошава -Крњево	50 29	20 ха 23 ха 4,6 ха	340 овци,82 говеда 250 овци 250 овци
2	Река Луда мара	-Ваташа -Град Кавадарци -Глишиќ -Марена -Сопот	150 100 / 30 /	12 ха 25 ха 30 ха 20 ха 10 ха	870 овци 340овци 82 говеда / 524 овци /
3	Црна река	-Дреново -Возарци -Шивец	/ 188 30	25 ха 35 ха 30 ха	390 овци
4	Овчка река	-Марена	30	20 ха	524 овци

Преглед на населението и родова структура од подрачјето изложено на поплава

Ред. Бр.	Река-опсег на поплавата	Населено место	Вкупно население	Мажи	Жени	Изложено население
1	Река Бошавица	-Конопиште -Долна Бошава -Крњево	108 51 65			40 20 4
2	Река Луда мара	-Ваташа -Град Кавадарци -Марена	3120 28288 988	1603 14326 496	1517 13961 492	200 650 50
3	Црна река	-Возарци -Шивец	884 120	475	409	884 120
4	Овчка река	-Марена	988	496	492	80

Опасности од поплави по животот и здравјето на населението

- Поплавите носат ризик од заразни болести, бидејќи често се поврзани со прекин во снабдувањето со вода и повлекување на отпадни материи, како и со излевања на канализациите.

- Оштетените водоводни и канализациски цевки ја зголемуваат можноста да се контаминира водата за пиење.

- Со загадената вода и храна се пренесуваат цревни и кожни заразни болести.

- Се зголемува бројот на глодари и змии за време на поплавите, што представува дополнителен ризик за здравјето.

- Големата стоечка водна површина овозможува размножување на комарците и другите инсекти кои се преносители на голем број заболувања.

- За време и по природните катастрофи, голема е опасноста од повреди. Опасност се срушените електрични инсталации, електричните прилучоци потопени во вода, големите парчиња на скршено стакло и други материјали кои може да нанесат повреди.

При досега случените поплави животот и здравјето на населението не било загрозено во поголем обем но сепак предизвикале одредени нарушувања на нормалниот живот,

последици по здравјето, материјалните добра на населението и населението губи дел од својот имот и со тоа во овие случаи губат дополнителни финансиски и материјални средства.

3. Мерки и активности за заштита и одбрана од поплави

Превентивни мерки

Ред бр.	Превентивни мерки	Време на изведување	Извршител на задачите
1	Уредување и чистење на речните корита во урбаниот дел на градот и населените места	До септември	Општината ЈП Комуналец
2	Уредување и чистење на речните корита надвор од урбаните делови на градот и населените места	Континуирано	АД Водостопанство на РМ подружница ТИКВЕШ Кавадарци
3	Чистење и одржување на одводни канали и атмосферска канализација	Континуирано	ЈП Комуналец
4	Чистење на нанос пред мостови по течението на речните корита	Редовно	ЕЛС на локално ниво Македонија пат секција Неготино на мостовите на регионалните патишта АД Водостопанство на целото течение на реката
5	Уредување на пороите и доловите	Редовно	ЕЛС ЈП Комуналец

Преглед на стратегии, процени и планови за превенција, намалување и справување на ризикот од поплави во општина Кавадарци

Р. бр.	Назив на документот	Субјект	Забелешка
1	Процена на загрозеност на подрачјето на општина Кавадарци од сите ризици и опасности	Совет на оптина Кавадарци	
2	Стратегија за води на РМ 2012-2042		
3	Национална програма за развој на земјоделството и рурален развој 2013-2017		
4	Национална стратегија за заштита и спасување службен весник на РМ бр.23/09		
5	Методологија за содржината и начинот на проценување на опасностите и планирање на мерките за заштита и спасување службен весник на РМ бр бр.76/2006		
6	Процени на загрозеност од приородни непогоди, епидемии,епизотии, епитофии и други несреќи и мерки за заштита и спасување	ЕЛС Кавадарци Субјекти	
7	Планови за заштита и спасување од природни непогоди,епидемии,епизотии,епитафии и други несреќи	ЕЛС Кавадарци Субјекти	
8	Генерален урбанистички план за дел од подрачјето на општина Кавадарци	ЕЛС Кавадарци	
9	Локален економски развој	ЕЛС	

- Следењето на водотеците е една од мерките за превенција од поплави, со секојдневните мерења на водотеците со мерни инструменти се добива подетална слика на водотеците, нивниот интензитет на движење по годишни времиња и периоди. Со тоа би се

створила подобра слика на течението за неговиот интензитет и висина на водостојот, кои понатаму би користеле за изготвување на конкретни превентивни мерки за заштита од истото. Во нашата општина нема мерни места за мерење на водотеците на реките, мереше се врши само на висинската кота на браната на Тиквешко езеро.

- Уредувањето и чистењето на речните корита е исто така значајна превентивна мерка која би го намалила ризикот од излевање и предизвикување на штети. Самото уредување на речното корито се состои од тоа да по целото корито се израдат повеќе прегради кои ќе ја намалат брзината на водата. Исто така чистењето и редовното одржување на речното корито е значајна превентивна мерка, истото да се чисти од секаков вид на нанос или дрвја кои би го попречиле движењето на водата и нејзино излевање од коритото.

- Редовно чистење и одржување на одводните канали на подрачјето на општината.

- Мостовите кои се по теченијата на речните корита треба редовно да се чистат односно да се чисти насобраниот нанос и гранки околу нивните стопи за да би се овозможило непречено движење на водата во коритото. Овие наноси и гранки кои се собираат на стопите од мостовите се чест причинител за рушење или оштетување на мостовите.

- Уредувањето на поројниците е една од поважните превентивни мерки за заштита од поплави. Уредувањето на поројниците се состои во тоа што по должината на истиот се градат прагови и прегради кои ја намалуваат брзината на движење и ударната моч на водата која се собира во нив од обилните врнежи. При нивното уредување во долните делови односно пред нивното влевање во реките или во атмосверските канализации се градат и таложници кои ги прифаќаат сите крупни материи кои ги носи самиот порој (гранки, камен, земја и др.). Како уредувачка мерка на поројниците се и шумско мелиоративните мерки како пошумувањето на целото сливно подрачје односно поројница, со тоа количеството на вода кое би паднало на таа површина во голема мера ќе се впие во почвата а останатиот дел со многу мала брзина би се слевал по поројницата. Пошумувањето како мерка треба да се применува на сите потецијални ерозивни подрачја и голини. Како видови кои се испитани и најпогодни за такви терени а се и автохтони се следните: *Rubinia Pseudoakacia* – Багрем, *Salix Alba* - Врба, *Fraxsinus excelsior* – Јасен, *Ulmus Effusa* – Брест како и разни видови на грмушки кои успеваат на овие терени

- При изградба и реконструкција на хидроградежни објекти и ифраструктура доследна примена на прописите за урбанизам.

Оперативни мерки

Во справувањето и остранувањето на последиците од поплави, надлежните субјекти на локално ниво ги превземаат сите оперативни мерки за заштита од поплави као што се:

- Увид од надлежните на речните корита кои се зафатени од поплавите, проценка на загрозеност на подрачјето кое е зафатено и одредување на критични точки на кои треба првично да се интервенира.

- Организирање ан населението по урбани заедници, формирање на тимови за интервенирање и нивно опремување со неопходен алат за расчистување.

- Ангажирање и екипирање на сите Јавно предпријатија во надлежност на Општината Кавадарци со сета расположлива работна сила, алат и механизација.

- Ангажирање на сите трговски друштва со кои Општина Кавадарци има склучено договори за интервенирање во случај на поплави и дуги елементарни непогоди.

- Извлекување на загрозеното население од поплавените и загрозените објекти нивно згрижување и сместување во други простории доколку е тоа потребно (во соработка со црвениот крст на општина Кавадарци).

- Правење на насипи од вреќи со песок во случај кога имаме сознание дека нивото на водостојот би се зголемил.

- Рушење или отстранување на некој препреки кои го попречуваат движењето на водата и предизвикуваат дополнително излевање.

- Испунпување на водата од поплавените објекти, расчистување на улиците и дворовите од наносот од (земја, камења, гранки и др.) и нивно изнесување на места определени за таа намена (депонија Мелци).

- Превземање на мерки за проверка и санирање на водоводната и канализационата мрежа во регионот кој е зафатен од поплавата.

- Барање помош од соседните општини и повисиките надлежни државни институции (помош бара Градоначалникот на Општината).

- Известување на населението кое е зафатено од поплавата и на сите други во пошироката околина.

- Известување на надлежните органи: Центар за управување со кризи, Дирекција за заштита и спасување, Минерстерство за внатрешни работи, Министерство за здравство, Центар за јавно здравје, Министерство за земјоделство, шумарство и водостопанство за состојбата во поплавените подрачја и загрозеноста на населението.

Преглед на субјекти кои се агажираат во заштитата и одбраната од поплави

Ред бр.	Субјекти	Луѓе	Материјални тех. Средства	Број	Лице за контакт
1	Општина Кавадарци	73	Патнички возила	7	Градоначалник
2	ЈП Комуналец	234	Трактор Скип Булдозер	3 4 2	Директор
3	ТППЕ Кавадарци	13	ПП возило Фап 13 ПП возило Волво ПП возило Дав Теренски возила	1 1 1 2	Командир
4	Предпријатија кои договорно ги ангажира општината		Се агажираат зависно од потребата		

4. Функции активности и задачи на општина Кавадарци

1. **Следење на ризиците од поплави**
2. **Планирање на ресурсите (човечки и материјални)**
3. **Планирање на финансиските средства за заштита и одбрана од поплави**
4. **Непосредно справување со настанот**

- Интервенции за заштита на хидроградежни објекти на брани акумулации и др.
- Интервенции на одводни канали, решетки и сливници на атмосферската мрежа и други испусти.
- Интервенции во водотеците на мостовите доколку има препреки да се одстранат да не би дошло до оштетување на мостовите и други препреки во водотеците од гранки дрвја и друг нанос.

- Определување на алтернативни патишта доколку е тоа потребно во соработка со секторот за сообраќај и Министерството за внатрешни работи.

5. Справување со последиците

- Евакуација и згрижување на загрозеното население од поплавените површини.

Преглед на засолништа во Општина Кавадарци

Р.бр	Назив на објектот (засолниште)	Локација	Капацитет	Отпорност	Степен на изградба	Намена	Забелешка
1.	Бул. Македонија 20	МЗ Кула	200	100	//	Основна	Неопремено
(2).	Авто. станица Ул. Кочо Рацин бб	-//-	200	100	///	-//-	**Избришано од евиденција**
3.	Белка Ул.Блажо Алексов 53	-//-	150	100	//	-//-	Неопремено
4.	Бела ма Ул. Страшо Пинџур 59б	МЗ Слога	100	100	//	-//-	Опремено
5.	Силекс – Ваташа Ул. Страшо Пинџур 71/1	МЗ Ваташа	150	200	///	-//-	Опремено
6.	Силекс - Ваташа Ул .Страшо Пинџур 73	МЗ Ваташа	150	200	///	-//-	Опремено
7.	Вељко Влаховиќ 3	МЗ Љубаш	100	200	/	-//-	Неопремено
8.	Стелакс – Вељко Влаховиќ бб	-//-	50	200	///	-//-	Неопремено
9.	Стопанска Банка	-//-	100	100	//	-//-	Неопремено
10.	ОУ Тошо Велков Пепето	МЗ Страшо Пинџур	2 h 200	200	//	-//-	Неопремено
11.	Индустриска бб	МЗ Љубаш	50	100	/	-//-	Недоградено
12.	Нова Болница	МЗ Страшо Пинџур	200	200	/	-//-	Недоградено
13.	Кланица - Бел Камен	/	/	/	/	/	**Избришано од евиденција**

- Санирање и поправка на оштетената ифраструктура и сообраќајници за минимално функционирање и пристап до поплавените подрачја

- Транспорт, сместување и погребување на загинатите лица со ЈП Комуналец во соработка со операторите за погребални услуги и Територијалната противпожарна единица Кавадарци.

- Отстранување на настраданите животни и нивно засипување во посебно определени места односно депонија мелци во соработка со ЈП Комуналец.

- Згрижување на преживеаните домашни животни на посебни места.

- Третирање на зафатените површини нивно прскање за дезифекција во соработка со Центарот за јавно здравје.

- Формирање на комисија за процена на настанатите штети, како по домовите така и на земјоделските површини.

6. Логистичка подршка

- Во соработка со центарот за јавно здравје да се врши вонредна проверка на водата за пиење како и анализи за други евентуални епидемии.

- Снабдување на населението со вода за пиење во соработка со ЈП Комуналец и црвен крст.

- Снабдување со енергенси, доколку е зимски период да се снабдат со дрва за огрев и други потребни енергенси.

- Оспособување на системот за снабдување со електрична енергија во соработка со ЕВН Македонија.

5. Координација на активностите за заштита од поплави.

Активностите за заштита и одбрана од поплави ги координира и со нив раководи Градоначалникот на општината и општинскиот штаб за заштита и спасување.

- Градоначалник и совет на Општина Кавадарци.
- Општински штаб за заштита и спасување. Со Одлука на Советот на општина Кавадарци бр.08-5074/6 од 27.12.2017 година е формиран штаб за заштита и спасување.

Штаб за заштита и спасување	
Командант	Ристо Сакалиев
Началник	Горан Чулев
Помошници на началникот	
За оперативни работи	Колевски Ванчо
За прва медицинска помош	Трендафилов Никола
За згрижување и евакуација	Тони Петров
За заштита и спасување од пожари	Илчо Богевски
За заштита и спасување од поплави	Петар Камчевски
Помошен персонал	
Администратор	Стефанија Стоева
Курир	Ифтимов Зоран
Возач	Ристовски Влатко

- Број на вработени во Општината, Јавните претпријатиа и институциите кој со закон за локална самоуправа се во надлежност на општината.

Ред. бр	Субјект	Превозни средства за ЗС	Алат, опрема и средства за ЗС	Број на вработени	
				М	Ж
1	Општина Кавадарци	7 ПМВ	/	12	61
2	СОУ Гим. “Добри Даскалов”	/	Заштитни маски, наметки, одела, лопати, копачи	24	47
3	ЗШУ “Ѓорче Петров”	1ПМВ, 2ТВ	Лопати, копачи, мотики	27	27
4	СОУ “Ќиро Спанџов Брко”	1 ПМВ	Заштитни одела копачи, лопати, јаже,	36	24

5	ООУ "Тошо Велков Пепето"	/	Гас маски, лопати, копачи	9	52
6	ООУ "Страшо Пинџур"	1ПМВ	Заштитни, маски, лопати, копачи	28	63
7	ООУ "Гоце Делчев"	/	Заштитни маски, наметки, носилки	14	42
8	ООУ "Димката Ангелов Габерот"	/	Заштитни маски, санитетски торби, лопати	20	44
9	ООУ"Димката А.Габерот" Ваташа	/	Заштитни маски копачи, наметки, лопати	10	28
10	ООУ "Тоде Хаџи Тефов"	/	Копачи, лопати, кофи	23	56
11	Д.Г. "Рада Поцева"	3ПМВ	Копачи, лопати, мотики	5	73
12	Ј.П. "Комуналец"	2ПМВ	Заштитни маски, наметки, копачи, лопати	205	34
13	Д. К. "Иван Мазов Климе"	/	/	3	6
14	ЈОУ "Библиотека Феткин"	1 ПМВ	/	1	5
15	Музеј Галерија	/	Лопати, копачи, колички	4	5
16	Против Пожарна Единица Кавад.	1ПМВ, 3ТТВ	/	/	13
17	УЗ Кула	/	/	7	
18	УЗ Слога	/	/	7	
19	УЗ Љубаш	/	/	9	
20	УЗ Браќа Џунови	/	/	7	
21	УЗ Задругар	/	/	5	
22	УЗ Ќиро Крстев	/	/	7	
23	УЗ Браќа Досеви	/	/	7	
24	УЗ Страшо Пинџур	/	/	7	
25	МЗ Ваташа	/	/	7	
26	МЗ Глишиќ	/	/	7	
27	МЗ Сопот	/	/	11	
28	МЗ Марена	/	/	7	
29	МЗ Дреново	/	/	/	
30	МЗ Возарци	/	/	11	
31	МЗ Ресава	/	/	9	
32	МЗ Раец	/	/	5	
33	МЗ Горна Бошава	/	/	3	
34	МЗ Шивец	/	/	3	
35	МЗ Конопиште	/	/	5	
36	МЗ Бегниште	/	/	5	

Со Одлука на Советот на Општина Кавадарци бр.07-4496/22 од 27.10.2010година се формирани Универзални единици за заштита и спасување во јачина на вод во населените места.

Команда на водот		
Командир	Богевски Илчо	
Заменик командир	Колев Марјан	
Извршител	Орешков Димитрија	
УЕ во Љубаш, Кула, Браќа Џунови, Задругар, Слога, Ќиро Крстев, Браќа Досеви, Страшо Пинџур, Ваташа, Глишиќ		
Командир на одделение	Ѓорчев Перо	
I Екипа Љубаш, Кула, Браќа Џунови	Ѓорѓиев Ристе	
	Попов Виктор	
	Солеников Љупчо	
	Драги Јовановски	
	Блаже Атанасов	

	Јанинка Леова	
	Лилјана Тасева	
	Тодор Петров	
	Анѓел Андонов	/
	Марјан Крстевски	
	Ерол Еминов	
II Екипа Задругар, Слога, Ќиро Крстев, Браќа Досеви	Перо Крстев	
	Дамјанчо Влајков	
	Јован Стојчев	
	Ристо Стојев	
	Борче Димов	
	Петко Ристовски	
	Мико Василов	
	Ристо Ванов	
	Игор Ристов	
	Златко Бакев	
	Горан Ставров	
	Драган Ѓорѓиев	
	Горан Ѓорѓиев	
III Екипа Страшо Пинџур Глишиќ	Митров Стојан	
	Керов Васко	
	Трајковски Стевчо	
	Јанев Љупчо	
	Звонко Дамјановски	
	Вано Орешков	
	Петар Иванов	
	Ѓоко Митревски	
УЕ Сопот, Марена, Дреново, Возарци		
I Екипа Сопот, Марена	Таев Љупчо	
	Наумов Милан	
	Стојан Јанкулов	
	Атанасов Блажо	
	Ефремов Жан	
	Џамбазов Никола	
II Екипа Дреново	Кузманов Ѓорѓи	
	Лазов Васил	
	Настов Сашко	
	Атанасов Александар	
III Екипа Возарци	Трипунов Славче	
	Димитров Игор	
	Тодев Никола	
	Филипов Даниел	
УЕ Бегниште		
Екипа Бегниште	Александар Камчев	
	Ристо Дардов	
	Зоран Коцев	
	Марјан Крстев	
	Блаже Делов	
УЕ Ресава, Раец		
Екипа Ресава, Раец	Игор Милев	
	Никола Ризов	
	Каме Точков	
	Златко Милев	
	Здравков Дукадин	
	Иле Ѓорѓиев	
	Златев Иван	

	Илев Љубе	
УЕ Дабниште, Рожден, Конопиште, Горна и Долна Бошава, Крњево, Страгово, Бојанчиште и Шивец		
Екипа	Илов Ване	/
	Јанев Борис	
	Соколов Панчо	/
	Апостолов Никола	
	Тодоров Сашко	
	Митров Блажо	
	Најдов Игор	
	Најдов Зоранчо	
	Бошков Сашко	

- Список на претседатели на Урбани заедници на подрачјето на Општина Кавадарци.

Ред. Бр.	Урбана или Месна заедница	Претседател Име презиме	Адреса на живеење	Телефон за контакт
1	Љубаш	Ненад Крстиќ		
3	Задругар	Трајче Ганев		
4	Киро Крстев	Петко Ристевски		
5	Браќа Џунови	Томе Крстевски		
6	Браќа Досеви	Боби Јовков		
7	Страшо Пинџур	Александар Ристевски		
8	Слога	Миле Ѓелов		
9	Ваташа	Зоран Ифтимов		
10	Глишиќ	Митре Петков		
11	Сопот	Зоран Вељанов		
12	Бегниште	Кире Делов		
13	Ресава	Ризов Коцо		
14	Фариш	Миле Арсов		
15	Раец	Тони Костовски		
16	Бунарче	Тотовски Наќе		
17	Кесендре	Киро Мојсов		
18	Куманичево	Јанчев Ристо		
19	Мрежичко	Ангел Леов		
20	Страгово	Добринов Зоранчо		
21	Драгожел	Славе Мицев		
22	Гарниково	Тони Стоимчев		
23	Бохула	Душко Ѓорѓиев		
24	Конопиште	Тодоров Сашко		
25	Галишта	Трајков Стојан		
26	Брушани	Драган Ристов		
27	Горна Бошава	Гоце Попов		
28	Радња	Гого Гогов		
29	Мајден	Илија Бинов		
30	Рожден	Стојчо Орешков		
31	Долна Бошава	Љупчо Петков		
32	Шивец	Ванчо Апостолов		
33	Чемерско	Тасев Трајко		
34	Возарци	Зоран Силјанов		
35	Марена	Камчев Митко		

36	Дреново	Ѓорѓи Панов		
37	Бојанчиште	Златев Стојче		
38	Крњево	Македонка Илиевска		
39	Шешково	Мишков Влатко		
40	Клиново	Љупчо Митрев		
41	Дабниште	Тони Кузманов		

- Преглед на институции за комуникација, координација и соработка со надлежните субјекти за заштита и одбрана од полави.

Ред бр.	Надлежен субјект	Лице за контакт	Телефон	Емаил адреса
1	Градоначалник на општина	Митко Јанчев		
2	ЈП Водостопанство на РМ подружница Кавадарци	Ристе Манев		
3	Регионален центар за управување со кризи	Ангел Темелков		
4	Дирекција за заштита и спасување ПО Кавадарци	Драги Котев		
5	АД Елем – ПО ХЕЦ Тиквеш	Трајче Колев		
6	МВР Полициска станица ОН Кавадарци			
7	ЈП комуналец	Бојан Атанасов		
8	Територијална противпожарна единица	Александар Чадамов		

- Преглед на субјекти за исвестување во зависност од потребата и развојот на состојбата

Ред бр.	Надлежен субјект	Лице за контакт	Телефон	Емаил адреса
1	ЈЗУ Центар за јавно здравје ОЕ Кавадарци	Александар Грков		cjzkavadarci@yahoo.com
2	ЈЗУ Здравствен дом	Антон Паракеов		
3	ЈЗУ Општа Болница	Младен Убавков		bolnicakavadarci@yahoo.com
4	КТВ Телевизија	Ангел Данов		
5	Претпријатија кои договорно ги ангажира општината	По потреба		
6	Председатели на месни и урбани заедници од загрозените подрачја	Кула – Ванчо Киро К- Петко Браќ Ц – Томе СтрП–Александар Слога – Миле Ваташа – Зоран Сопот – Зоран Марена – Митко Шивец – Ванчо Возарци – Зоран		

		Крњев-Македонка		
7	Македонија Пат секција Неготино	Петре Емшов		
8	Општинска организација на црвен крст	Роза Илова		kavadarci@redcross.org.mk

- Комуникација, координација и соработка со Подрачно оделение – Регионален центар за управување со кризи Кавадарци

Општина Кавадарци за сите состојби кои претставуваат ризик или опасност од поплави или друг вид на опасност редовно и задолжително го известува регионалниот центар за управување со кризи Кавадарци на:

- Телефонскиот фиксен број – 043/413-826
- Телефонски на моб. Броеви – 075/317-793, 070/283-957
- Бесплатниот телефонски број за итни повици – 195
- Емаил адресата – rcukkavadarci@cuk.gov.mk

Комуникацијата, координацијата и соработката се остварува согласно Уредбата за видот на податоците и информациите и за начинот и постапката за нивно доставување до центарот за управување со кризи (сл. Весник на РМ бр. 9/2007 год.)
При активирање на Општинскиот штаб за заштита и спасување покрај Градоначалникот на Општината препорачливо е да се повикаат и во работата да учествуваат претставници од подрачните одделенија на регионалниот центар за управување со кризи Кавадарци и подрачното одделение на Дирекцијата за заштита и спасување Кавадарци.

Бр.08-1458/41
13.03.2020 година
К А В А Д А Р Ц И

СОВЕТ НА ОПШТИНА КАВАДАРЦИ
Претседател,
Ристо Сакалиев

Врз основа на член 50 став 1 точка 3 од Законот за локална самоуправа (,,Сл.Весник на РМ,, бр.05/02) и член 113 став 1 точка 4 од Статутот на Општина Кавадарци (,,Сл.Гласник на Општина Кавадарци,, бр.08/2005), Градоначалникот на Општина Кавадарци, донесе

Р Е Ш Е Н И Е
за објавување на Заклучокот за усвојување
на наративниот и финансискиот Извештај
за манифестацијата ,,Св Трифун,, 2020

1. Се објавува Заклучокот за усвојување на наративниот и финансискиот Извештајза манифестацијата ,,Св Трифун,, 2020, донесен на седница на Совет на Општина Кавадарци одржана на ден 13.02.2020 година.

2.Решението влегува во сила со денот на донесувањето, а ке се објави во ,,Службен Гласник на Општина Кавадарци,,.

Бр.09-1811/42
17.03.2020 година
К А В А Д А Р Ц И

ОПШТИНА КАВАДАРЦИ
ГРАДОНАЧАЛНИК
м-р Митко Јанчев

Врз основа на член 36 став 1 точка 15 од Законот за Локална самоуправа (,,Сл.Весник на РМ,, бр.5/2002), член 132 став 2 од Статутот на Општина Кавадарци (,,Сл.Гласник на Општина Кавадараци,, бр.8/05, 14/10, 24/10, 38/19), расправајќи по наративниот и финансискиот Извештај со арх.бр.10-5214 од 05.03.2020 година за манифестацијата ,,Св Трифун,, 2020 година од ,,Inovativa GROUP,,ДОО Скопје,

Советот на Општина Кавадарци на 39-тата седница одржана на ден 13.03.2020 година, го донесе следниот

З А К Л У Ч О К
За усвојување на наративниот и финансискиот Извештај
за манифестацијата ,,Св Трифун,, 2020

1. СЕ УСВОЈУВА наративниот и финансискиот Извештај со арх.бр.10-5214 од 05.03.2020 година за манифестацијата ,,Св Трифун,, 2020 година од ,,Inovativa GROUP,,ДОО Скопје.
2. Заклучокот влегува во сила со денот на донесувањето, а ќе се објави во ,,Службен Гласник на Општина Кавадарци,,.

Бр.08-1458/42
13.03.2020 година
К А В А Д А Р Ц И

СОВЕТ НА ОПШТИНА КАВАДАРЦИ
Претседател,
Ристо Сакалиев

Врз основа на член 50 став 1 точка 3 од Законот за локална самоуправа (,,Сл.Весник на РМ,, бр.05/02) и член 113 став 1 точка 4 од Статутот на Општина Кавадарци (,,Сл.Гласник на Општина Кавадарци,, бр.08/2005), Градоначалникот на Општина Кавадарци, донесе

Р Е Ш Е Н И Е
за објавување на Заклучокот по
Барање со арх.бр.08-1433 од 04.03.2020 година од Иноватива ГРУП ДОО Скопје

1. Се објавува Заклучокот по Барање со арх.бр.08-1433 од 04.03.2020 година од Иноватива ГРУП ДОО Скопје, донесен на седница на Совет на Општина Кавадарци одржана на ден 13.02.2020 година.

2.Решението влегува во сила со денот на донесувањето, а ке се објави во ,,Службен Гласник на Општина Кавадарци,,.

Бр.09-1811/43
17.03.2020 година
К А В А Д А Р Ц И

ОПШТИНА КАВАДАРЦИ
ГРАДОНАЧАЛНИК
м-р Митко Јанчев

Врз основа на член 36 став 1 точка 15 од Законот за Локална самоуправа (,,Сл.Весник на РМ,, бр.5/2002), член 132 став 2 од Статутот на Општина Кавадарци (,,Сл.Гласник на Општина Кавадарци,, бр.8/05, 14/10, 24/10, 38/19), расправајќи по Барање со арх.бр.08-1433 од 04.03.2020 година од ,,Inovativa GROUP,,ДОО Скопје,

Советот на Општина Кавадарци на 39-тата седница одржана на ден 13.03.2020 година, го донесе следниот

З А К Л У Ч О К

1. Културната манифестација ,,Тиквешки Гроздобер 2020,, да се одржи во деновите 11, 12 и 13.09.2020 година.

2. Заклучокот влегува во сила со денот на донесувањето, а ќе се објави во ,,Службен Гласник на Општина Кавадарци,,.

Бр.08-1458/43 **СОВЕТ НА ОПШТИНА КАВАДАРЦИ**
13.03.2020 година **Претседател,**
К А В А Д А Р Ц И **Ристо Сакалиев**

Врз основа на член 50 став 1 точка 3 од Законот за локална самоуправа (,,Сл.Весник на РМ,, бр.05/02) и член 113 став 1 точка 4 од Статутот на Општина Кавадарци (,,Сл.Гласник на Општина Кавадарци,, бр.08/2005), Градоначалникот на Општина Кавадарци, донесе

Р Е Ш Е Н И Е

за објавување на Одлука за давање согласност на Одлуката за отпис и расходување на стара неупотреблива опрема, донесена од Училишен одбор на ООУ,,Димката Ангелов-Габерот ,, с.Ваташа

1. Се објавува Одлуката за давање согласност на Одлуката за отпис и расходување на стара неупотреблива опрема, донесена на седница на Совет на Општина Кавадарци одржана на ден 13.02.2020 година.

2.Решението влегува во сила со денот на донесувањето, а ке се објави во ,,Службен Гласник на Општина Кавадарци,,.

Бр.09-1811/44 **ОПШТИНА КАВАДАРЦИ**
17.03.2020 година **ГРАДОНАЧАЛНИК**
К А В А Д А Р Ц И **м-р Митко Јанчев**

Врз основа на член 36 став 1 точка 15 од Законот за локална самоуправа (,,Сл.Весник на РМ,, бр.05/2002), член 132 став 1 од Статутот на на Општина Кавадарци (,,Сл.Гласник на Општина Кавадарци,, бр.08/05, 14/10, 24/10 и 38/19),

Советот на Општина Кавадарци на 39-тата седница одржана на ден 13.03.2020 година, донесе

О Д Л У К А

за давање согласност на Одлуката за отпис и расходување на стара неупотреблива опрема донесена од Училишен одбор на ООУ,,Димката Ангелов-Габерот ,, с.Ваташа

Член 1

СЕ ДАВА СОГЛАСНОСТ на Одлуката за отпис и расходување на стара неупотреблива опрема, донесена од Училишен одбор на ООУ,,Димката Ангелов-Габерот,, с.Ваташа со арх.бр. 02-40/8, на седницата одржана на ден 24.01.2020 година.

Член 2

Оваа одлука влегува во сила со 8 (осмиот) ден од денот на објавување во "Службен Гласник" на Општина Кавадарци .

Бр.08-1458/44 **СОВЕТ НА ОПШТИНА КАВАДАРЦИ**
13.03.2020 година **Претседател,**
К А В А Д А Р Ц И **Ристо Сакалиев**

Врз основа на член 50 став 1 точка 3 од Законот за локална самоуправа (,,Сл.Весник на РМ,, бр.05/02) и член 113 став 1 точка 4 од Статутот на Општина Кавадарци (,,Сл.Гласник на Општина Кавадарци,, бр.08/2005), Градоначалникот на Општина Кавадарци, донесе

Р Е Ш Е Н И Е

за објавување на Одлука за давање согласност на Одлуката за отпис и расходување на стара неупотреблива опрема, донесена од Училишен одбор на ООУ,,Димката Ангелов-Габерот ,, Кавадарци

1. Се објавува Одлука за давање согласност на Одлуката за отпис и расходување на стара неупотреблива опрема, донесена на седница на Совет на Општина Кавадарци одржана на ден 13.02.2020 година.

2.Решението влегува во сила со денот на донесувањето, а ке се објави во ,,Службен Гласник на Општина Кавадарци,,.

Бр.09-1811/45 **ОПШТИНА КАВАДАРЦИ**
17.03.2020 година **ГРАДОНАЧАЛНИК**
К А В А Д А Р Ц И **м-р Митко Јанчев**

Врз основа на член 36 став 1 точка 15 од Законот за локална самоуправа (,,Сл.Весник на РМ,, бр.05/2002), член 132 став 1 од Статутот на на Општина Кавадарци (,,Сл.Гласник на Општина Кавадарци,, бр.08/05, 14/10, 24/10 и 38/19),

Советот на Општина Кавадарци на 39-тата седница одржана на ден 13.03.2020 година, донесе

О Д Л У К А

за давање согласност на Одлуката за отуѓување на движни ствари донесена од Училишен одбор на ООУ„Димката Ангелов-Габерот ,, Кавадарци

Член 1

СЕ ДАВА СОГЛАСНОСТ на Одлуката за отуѓување на движни ствари, донесена од Училишен одбор на ООУ,,Димката Ангелов-Габерот,, Кавадарци со арх.бр. 02-404/2, на седницата одржана на ден 31.12.2019 година.

Член 2

Оваа одлука влегува во сила со 8 (осмиот) ден од денот на објавување во "Службен Гласник" на Општина Кавадарци .

Бр.08-1458/45 **СОВЕТ НА ОПШТИНА КАВАДАРЦИ**

13.03.2020 година **Претседател,**

К А В А Д А Р Ц И **Ристо Сакалиев**

Врз основа на член 50 став 1 точка 3 од Законот за локална самоуправа (,,Сл.Весник на РМ,, бр.05/02) и член 113 став 1 точка 4 од Статутот на Општина Кавадарци (,,Сл.Гласник на Општина Кавадарци,, бр.08/2005), Градоначалникот на Општина Кавадарци, донесе

Р Е Ш Е Н И Е

за објавување на Одлука за формирање на Општински совет за социјална заштита

1. Се објавува Одлука за формирање на Општински совет за социјална заштита, донесена на седница на Совет на Општина Кавадарци одржана на ден 13.02.2020 година.

2.Решението влегува во сила со денот на донесувањето, а ке се објави во ,,Службен Гласник на Општина Кавадарци,,.

Бр.09-1811/46
17.03.2020 година
К А В А Д А Р Ц И

ОПШТИНА КАВАДАРЦИ
ГРАДОНАЧАЛНИК
м-р Митко Јанчев

Врз основа на член 36 став 1 точка 15 од Законот за локална самоуправа (''Сл.весник на РМ“ бр.05/02), а во врска со член 141 и член 142 од Законот за социјална заштита (Сл.весник на РСМ бр.104/19), член 113 став 3 од Статутот на Општина Кавадарци (Сл.Гласник бр.08/0514/10, 24/10, 38/19),

Советот на Општина Кавадарци на 39-тата седница одржана на ден 13.03.2020 година, донесе

О Д Л У К А
за формирање на општински Совет за социјалната заштита

Член 1

Со оваа одлука се формира општински Совет за социјална заштита на Општина Кавадарци.

Член 2

Целта на општинскиот Совет за социјална заштита е изработка на социјален план за подрачјето на Општината.

Член 3

Социјалниот план содржи мапирање на социјални проблеми и ранливи групи во општината, анализа на капацитетите на постоечки социјални услуги, потреби за развој на социјални услуги во општината.

Член 4

Градоначалникот врз основа на социјалниот план подготвува Годишна Програма за социјална заштита која ја усвојува Советот на општината.

Член 5

Претставници на општинскиот Совет за социјална заштита се:

1.Ненад Јосифов – претставник од Основно јавно обвинителство Кавадарци;

2.Марија Дојовска -претставник од Општа болница со проширена дејност Кавадарци;

3.Димитар Каракулев -претставник од МВР - СВР Кавадарци;

4.Валентина Камчева- претставник од Агенција за вработување Кавадарци;

5.Весна Дамјаноска и Анета Ташева -претставници од ЈУМ Центар за социјална работа Кавадарци;

6.Јанинка Леова- претставник од Општина Кавадарци-Локална самоуправа;

7.Михајло Михајлов -претставник од Здружение на лица со телесен инвалидитет Мобилност во Општина Кавадарци;

8.Зоран Велков -претставник од општинското основно образование во Кавадарци;

9.Роза Илова -претставник од ОО на Црвен Крст Кавадарци ;

10.Роберто Паризов – претставник Здружение за заштита и унапредување на животната средина Еко-Живот;

11. Цана Добринова -претставник од ЈОУ Детска Градинка "Рада Поцева" во Кавадарци.

Член 6

Мандатот на членовите на општинскиот Совет за социјална заштита е четири години.

Член 7

Оваа Одлука стапува во сила со денот на донесувањето, а ке се објави во „Сл.Гласник на Општина Кавадарци„.

Бр.08-1458/46
13.03.2020 година
К А В А Д А Р Ц И

СОВЕТ НА ОПШТИНА КАВАДАРЦИ
Претседател,
Ристо Сакалиев

Врз основа на член 50 став 1 точка 3 од Законот за локална самоуправа (,,Сл.Весник на РМ,, бр.05/02) и член 113 став 1 точка 4 од Статутот на Општина Кавадарци (,,Сл.Гласник на Општина Кавадарци,, бр.08/2005), Градоначалникот на Општина Кавадарци, донесе

Р Е Ш Е Н И Е

за објавување на Одлука **за усвојување на Извештајот за редовното работење на ЈП за стопанисување со спортски објекти ,,Мито Хаџи Василев Јасмин,, Кавадарци за 2019 година**

1. Се објавува Одлука за усвојување на Извештајот за редовното работење на ЈП за стопанисување со спортски објекти ,,Мито Хаџи Василев Јасмин,, Кавадарци за 2019 година, донесена на седница на Совет на Општина Кавадарци одржана на ден 13.02.2020 година.

2.Решението влегува во сила со денот на донесувањето, а ке се објави во ,,Службен Гласник на Општина Кавадарци,,.

Бр.09-1811/47
17.03.2020 година
К А В А Д А Р Ц И

ОПШТИНА КАВАДАРЦИ
ГРАДОНАЧАЛНИК
м-р Митко Јанчев

Врз основа на член 36 став 1 точка 9 од Законот за локална самоуправа (Сл.весник на РМ" бр.5/2002), а во врска со член 11 став 1 точка 7 од Законот за јавните претпријатија(,,Сл.весник на РМ,, бр.38/96....35/19), член 82 став 1 точка 33 од Статутот на Општина Кавадарци (,,Сл.Гласник на Општина Кавадарци" бр.8/05, 14/10, 24/10, 38/19), расправајки по Извештајот за редовното работење на ЈП за стопанисување со спортски објекти ,,Мито Хаџи Василев Јасмин,, Кавадарци за 2019 година,

Советот на Општина Кавадарци на 39-тата седница одржана на ден 13.03.2020 година, донесе

О Д Л У К А
за усвојување на Извештајот за редовното работење на ЈП за стопанисување со спортски објекти ,,Мито Хаџи Василев Јасмин,, Кавадарци за 2019 година

Член 1

СЕ УСВОЈУВА Извештајот за редовното работење на ЈП за стопанисување со спортски објекти ,,Мито Хаџи Василев Јасмин,, Кавадарци за 2019 година, донесен со Одлука на Управен Одбор на ЈП за стопанисување со спортски објекти ,,Мито Хаџи Василев Јасмин,, Кавадарци со арх.бр.02-12/3 на седница одржана на ден 21.02.2020 година.

Член 2

Одлуката влегува во сила 8 (осмиот) ден од денот на објавување во ,,Службен Гласник на Општина Кавадарци".

Бр.08-1458/47 **СОВЕТ НА ОПШТИНА КАВАДАРЦИ**
13.03.2020 година **Претседател,**
К А В А Д А Р Ц И **Ристо Сакалиев**

Врз основа на член 50 став 1 точка 3 од Законот за локална самоуправа (,,Сл.Весник на РМ,, бр.05/02) и член 113 став 1 точка 4 од Статутот на Општина Кавадарци (,,Сл.Гласник на Општина Кавадарци,, бр.08/2005), Градоначалникот на Општина Кавадарци, донесе

Р Е Ш Е Н И Е
за објавување на Одлука за усвојување на Извештајот за работа на ЈОУ Библиотека,,Феткин,, Кавадарци за 2019 година

1. Се објавува Одлуката за усвојување на Извештајот за работа на ЈОУ Библиотека,,Феткин,, Кавадарци за 2019 година, донесена на седница на Совет на Општина Кавадарци одржана на ден 13.02.2020 година.

2.Решението влегува во сила со денот на донесувањето, а ке се објави во ,,Службен Гласник на Општина Кавадарци,,.

Бр.09-1811/48 **ОПШТИНА КАВАДАРЦИ**
17.03.2020 година **ГРАДОНАЧАЛНИК**
К А В А Д А Р Ц И **м-р Митко Јанчев**

Врз основа на член 36 став 1 точка 9 од Законот за локална самоуправа (Сл.весник на РМ" бр.5/2002), а во врска со член 13 точка 3 од Законот за Библиотеки (66/04...39/16), член 82 став 1 точка 33 од Статутот на Општина Кавадарци (,,Сл.Гласник на Општина Кавадарци" бр.8/05, 14/10, 24/10, 38/19), расправајќи по Извештајот за работа на ЈОУ Библиотека,,Феткин,, Кавадарци за 2019 година,

Советот на Општина Кавадарци на 39-тата седница одржана на ден 13.03.2020 година, донесе

О Д Л У К А
за усвојување на Извештајот за работа на ЈОУ Библиотека,,Феткин,, Кавадарци за 2019 година

Член 1

СЕ УСВОЈУВА Извештајот за работа на ЈОУ Библиотека,,Феткин,, Кавадарци за 2019 година , донесен со одлука на Управен Одбор на ЈОУ Библиотека,,Феткин,, Кавадарци со арх.бр.02-37/3 на седница одржана на ден 24.02.2020 година.

Член 2

Одлуката влегува во сила 8 (осмиот) ден од денот на објавување во ,,Службен Гласник на Општина Кавадарци".

Бр.08-1458/48 **СОВЕТ НА ОПШТИНА КАВАДАРЦИ**
13.03.2020 година **Претседател,**
К А В А Д А Р Ц И **Ристо Сакалиев**

Врз основа на член 50 став 1 точка 3 од Законот за локална самоуправа (,,Сл.Весник на РМ,, бр.05/02) и член 113 став 1 точка 4 од Статутот на Општина Кавадарци (,,Сл.Гласник на Општина Кавадарци,, бр.08/2005), Градоначалникот на Општина Кавадарци, донесе

Р Е Ш Е Н И Е
за објавување на Одлука за усвојување на Извештајот за работа на ЈОУ Дом на култура
,,Иван Мазов Климе,,Кавадарци за 2019 година

1. Се објавува Одлуката за усвојување на Извештајот за работа на ЈОУ Дом на култура ,,Иван Мазов Климе,,Кавадарци за 2019 година, донесена на седница на Совет на Општина Кавадарци одржана на ден 13.02.2020 година.

2.Решението влегува во сила со денот на донесувањето, а ке се објави во ,,Службен Гласник на Општина Кавадарци,,.

Бр.09-1811/49
17.03.2020 година
К А В А Д А Р Ц И

ОПШТИНА КАВАДАРЦИ
ГРАДОНАЧАЛНИК
м-р Митко Јанчев

Врз основа на член 36 став 1 точка 9 од Законот за локална самоуправа (Сл.весник на РМ" бр.5/2002), а во врска со член 36 став 1 точка 4 од Законот за култура (,,Сл.Весник на РМ,, бр.31/98...11/18), член 82 став 1 точка 33 од Статутот на Општина Кавадарци (,,Сл.Гласник на Општина Кавадарци" бр.8/05, 14/10, 24/10, 38/19), расправајки по Извештајот за работа на ЈОУ Дом на култура ,,Иван Мазов Климе,,Кавадарци за 2019 година,

Советот на Општина Кавадарци на 39-тата седница одржана на ден 13.03.2020 година, донесе

О Д Л У К А
за усвојување на Извештајот за работа на ЈОУ Дом на култура ,,Иван Мазов Климе,,Кавадарци за 2019 година

Член 1

СЕ УСВОЈУВА Извештајот за работа на ЈОУ Дом на култура ,,Иван Мазов Климе,,Кавадарци за 2019 година, донесен со одлука на Управен Одбор на ОУ Дом на култура ,,Иван Мазов Климе,,Кавадарци со арх.бр.02-82/1 на седница одржана на ден 28.02.2020 година.

Член 2

Одлуката влегува во сила 8 (осмиот) ден од денот на објавување во ,,Службен Гласник на Општина Кавадарци".

Бр.08-1458/49
13.03.2020 година
К А В А Д А Р Ц И

СОВЕТ НА ОПШТИНА КАВАДАРЦИ
Претседател,
Ристо Сакалиев

Врз основа на член 50 став 1 точка 3 од Законот за локална самоуправа (,,Сл.Весник на РМ,, бр.05/02) и член 113 став 1 точка 4 од Статутот на Општина Кавадарци (,,Сл.Гласник на Општина Кавадарци,, бр.08/2005), Градоначалникот на Општина Кавадарци, донесе

Р Е Ш Е Н И Е
за објавување на Заклучок по Иницијативата за поставување на рекламни и информативни паноа на индивидуални објекти и објекти во етажна сопственост на територијата на Општина Кавадарци

1. Се објавува Заклучокот по Иницијативата за поставување на рекламни и информативни паноа на индивидуални објекти и објекти во етажна сопственост на територијата на Општина Кавадарци, донесен на седница на Совет на Општина Кавадарци одржана на ден 13.02.2020 година.

2.Решението влегува во сила со денот на донесувањето, а ке се објави во ,,Службен Гласник на Општина Кавадарци,,.

Бр.09-1811/50
17.03.2020 година
К А В А Д А Р Ц И

ОПШТИНА КАВАДАРЦИ
ГРАДОНАЧАЛНИК
м-р Митко Јанчев

Врз основа на член 36 став 1 точка 15 од Законот за локална самоуправа (Сл.весник на РМ" бр.5/2002), член 132 став 2 од Статутот на Општина Кавадарци (,,Сл.Гласник на Општина Кавадарци" бр.8/05, 14/10, 24/10, 38/19), расправајки по Иницијативата за поставување на рекламни и информативни паноа на индивидуални објекти и објекти во етажна сопственост на територијата на Општина Кавадарци,

Советот на Општина Кавадарци на 39-тата седница одржана на ден 13.03.2020 година, донесе

З А К Л У Ч О К

1. Советот на Општина Кавадарци ја прифаќа Иницијативата за поставување на рекламни и информативни паноа на индивидуални објекти и објекти во етажна сопственост на територијата на Општина Кавадарци.

2. Заклучокот влегува во сила 8 (осмиот) ден од денот на објавување во ,,Службен Гласник на Општина Кавадарци".

Бр.08-1458/50 **СОВЕТ НА ОПШТИНА КАВАДАРЦИ**

13.03.2020 година **Претседател,**

К А В А Д А Р Ц И **Ристо Сакалиев**

Врз основа на член 50 став 1 точка 3 од Законот за локална самоуправа (,,Сл.Весник на РМ,, бр.05/02) и член 113 став 1 точка 4 од Статутот на Општина Кавадарци (,,Сл.Гласник на Општина Кавадарци,, бр.08/2005), Градоначалникот на Општина Кавадарци, донесе

Р Е Ш Е Н И Е
за објавување на Заклучок
за усвојување на Годишниот Извештај за јавната безбедност на подрачјето на општина Кавадарци за 2019 година

1. Се објавува Заклучокот за усвојување на Годишниот Извештај за јавната безбедност на подрачјето на општина Кавадарци за 2019 година, донесен на седница на Совет на Општина Кавадарци одржана на ден 13.02.2020 година.

2.Решението влегува во сила со денот на донесувањето, а ке се објави во ,,Службен Гласник на Општина Кавадарци,,.

Бр.09-1811/51 **ОПШТИНА КАВАДАРЦИ**
17.03.2020 година **ГРАДОНАЧАЛНИК**
К А В А Д А Р Ц И **м-р Митко Јанчев**

Врз основа на член 36 став 1 точка 13 од Законот за локална самоуправа (Сл.весник на РМ” бр.5/2002), член 82 став 1 точка 37 од Статутот на Општина Кавадарци (,,Сл.Гласник на Општина Кавадарци” бр.8/05, 14/10, 24/10, 38/19), расправајки по Годишниот Извештај за јавната безбедност на подрачјето на општина Кавадарци за 2019 година ,

Советот на Општина Кавадарци на 39-тата седница одржана на ден 13.03.2020 година, донесе

З А К Л У Ч О К
за усвојување на Годишниот Извештај за јавната безбедност на подрачјето на општина Кавадарци за 2019 година

1. Се усвојува Годишниот Извештај за јавната безбедност на подрачјето на општина Кавадарци за 2019 година со рег.бр.222361-598/1-20 од 13.02.2020 година, доставен од ОВР-Полициска станица од општа надлежност Кавадарци.

2. Заклучокот влегува во сила 8 (осмиот) ден од денот на објавување во ,,Службен Гласник на Општина Кавадарци".

Бр.08-1458/51 **СОВЕТ НА ОПШТИНА КАВАДАРЦИ**
13.03.2020 година **Претседател,**
К А В А Д А Р Ц И **Ристо Сакалиев**

Врз основа на член 50 став 1 точка 3 од Законот за локална самоуправа (,,Сл.Весник на РМ,, бр.05/02) и член 113 став 1 точка 4 од Статутот на Општина Кавадарци (,,Сл.Гласник на Општина Кавадарци,, бр.08/2005), Градоначалникот на Општина Кавадарци, донесе

Р Е Ш Е Н И Е
за објавување на
Одлука за давање на трајно користење недвижна ствар објект за образование и наука во мв,,Михајлово" КО Конопиште на СОЗШУ,,Ѓорче Петров" Кавадарци без надомест

1. Се објавува Одлука за давање на трајно користење недвижна ствар објект за образование и наука во мв,,Михајлово" КО Конопиште на СОЗШУ,,Ѓорче Петров" Кавадарци без надомест, донесена на седница на Совет на Општина Кавадарци одржана на ден 13.02.2020 година.

2.Решението влегува во сила со денот на донесувањето, а ке се објави во ,,Службен Гласник на Општина Кавадарци,,.

Бр.09-1811/52 **ОПШТИНА КАВАДАРЦИ**
17.03.2020 година **ГРАДОНАЧАЛНИК**
К А В А Д А Р Ц И **м-р Митко Јанчев**

Врз основа на член 36 став 1 точка 10 од Законот за локална самоуправа (,,Сл.весник на РМ,, бр.5/02) , а во врска со член 21 од Законот за користење и располагање со стварите во државна сопственост и со стварите во општинска сопственост (,,Сл.весник на РМ,,бр. 78/15....275/19), член 82 став 1 точка 34 од Статутот на Општина Кавадарци (,,Сл.гласник на Општина Кавадарци,, бр.8/2005, 14/10, 24/10 и 38/19),

Советот на Општина Кавадарци на 39-тата седница одржана на ден 13.03.2020 година, донесе

О Д Л У К А
за давање на трајно користење недвижна ствар
објект за образование и наука во мв,,Михајлово“ КО Конопиште
на СОЗШУ,,Ѓорче Петров“ Кавадарци без надомест

Член 1

Со оваа одлука се дава на трајно користење на СОЗШУ,,Ѓорче Петров“ Кавадарци, недвижната ствар објект за образование и наука во мв,,Михајлово“ КО Конопиште и тоа :

- Број на зграда 1, влез 01, кат:сутерен, приземје, К1, потктовје/ на КП бр.967 КО Конопиште заведена на ИЛ.бр.391 во вкупна површина од 614м2, намена на зграда / посебен дел од зграда Б1-7 деловен простор

Член 2

Правото на трајно користење на недвижноста од член 1 од оваа Одлука се дава без надомест.

Член 3

Начинот и условите на користење на недвижноста од член 1 од оваа Одлука ке се уреди со Договор помегу Општината и корисникот.

Член 4

Општина Кавадарци ќе ја спроведе одлуката во Агенцијата за катастар на недвижности.

Член 5

Одлуката влегува во сила со денот на донесувањето , а ќе се објави во “Службен гласник на Општина Кавадарци”.

Бр.08-1458/52 **СОВЕТ НА ОПШТИНА КАВАДАРЦИ**
13.03.2020 година **Претседател,**
К А В А Д А Р Ц И **Ристо Сакалиев**

Врз основа на член 50 став 1 точка 3 од Законот за локална самоуправа (,,Сл.Весник на РМ,, бр.05/02) и член 113 став 1 точка 4 од Статутот на Општина Кавадарци (,,Сл.Гласник на Општина Кавадарци,, бр.08/2005), Градоначалникот на Општина Кавадарци, донесе

Р Е Ш Е Н И Е
за објавување на
Решение за изменување и дополнување на Решението за разрешување и именување членови на штаб за заштита и спасување на Општина Кавадарци

1. Се објавува Решение за изменување и дополнување на Решението за разрешување и именување членови на штаб за заштита и спасување на

Општина Кавадарци, донесено на седница на Совет на Општина Кавадарци одржана на ден 13.02.2020 година.

2.Решението влегува во сила со денот на донесувањето, а ке се објави во ,,Службен Гласник на Општина Кавадарци,,.

Бр.09-1811/53
17.03.2020 година
К А В А Д А Р Ц И

ОПШТИНА КАВАДАРЦИ
ГРАДОНАЧАЛНИК
м-р Митко Јанчев

Врз основа на член 93 и член 35 од Законот за заштита и спасување ("Сл.Весник на РМ "бр.36...83/18) и Одлуката за утврдување на персоналниот и материјалниот состав на силите за заштита и спасување ("Сл.весник на РМ" бр.124/06), член 3 од Одлуката за формирање на Штаб за заштита и спасување на општина Кавадарци ("Сл.Гласник на Општина Кавадарци,,бр.24/2010), 132 став 3 од Статутот на Општина Кавадарци (,,Сл.гласник на Општина Кавадарци,, бр.08/2005,14/10, 24/10 и 38/19),

Советот на Општина Кавадарци на 39-тата седница одржана на ден 13.03.2020 година, донесе

Р Е Ш Е Н И Е

за изменување и дополнување на Решението за разрешување и именување членови на Штаб за заштита и спасување на Општина Кавадарци

Член 1

СЕ РАЗРЕШУВААТ -Началник на штабот - Горан Лазар Чулев, Помошник Началник на штабот за оперативни работи -Колевски Петре Ванчо, Помошник Началник на штабот за заштита и спасување од пожари -Илчо Трајко Богевски,

именувани со Решение за разрешување и именување на членови на Штаб за заштита и спасување на Општина Кавадарци бр.08-5074/6 од 27.12.2017 година ("Сл.гласник на Општина Кавадарци" бр.5/2017).

Член 2

-За Началник на штабот СЕ ИМЕНУВА :
Тодор Тефчо Ефремов;
-За Помошник Началник на штабот за оперативни работи СЕ ИМЕНУВА:
Елена Цене Тасевски;
-За Помошник Началник на штабот за заштита и спасување од пожари СЕ ИМЕНУВА: Александар Иван Чадамов;

Член 3

Мандатот на именуваните од член 2 на ова Решение , трае заклучно со мандатот на Штаб за заштита и спасување на Општина Кавадарци, каде се именувани .

Член 4

Решението да се достави до именуваните, Градоначалникот и архива на Општина Кавадарци.

Член 5

Решението влегува во сила со денот на донесувањето, а ке се објави во “Службен Гласник на Општина Кавадарци “.

Бр.08-1458/53 **СОВЕТ НА ОПШТИНА КАВАДАРЦИ**
13.03.2020 година **Претседател,**
К А В А Д А Р Ц И **Ристо Сакалиев**

Врз основа на член 93 и член 35 од Законот за заштита и спасување (“Сл.Весник на РМ “бр.36...83/18) и Одлуката за утврдување на персоналниот и материјалниот состав на силите за заштита и спасување (“Сл.весник на РМ“ бр.124/06), член 3 од Одлуката за формирање на Штаб за заштита и спасување на општина Кавадарци (“Сл.Гласник на Општина Кавадарци,,бр.24/2010), 132 став 3 од Статутот на Општина Кавадарци („Сл.гласник на Општина Кавадарци,, бр.08/2005,14/10, 24/10 и 38/19),

Советот на Општина Кавадарци на 39-тата седница одржана на ден 13.03.2020 година, донесе

Р Е Ш Е Н И Е

за изменување и дополнување на Решението за разрешување и именување членови на Штаб за заштита и спасување на Општина Кавадарци

Член 1

СЕ РАЗРЕШУВААТ -Началник на штабот - Горан Лазар Чулев, Помошник Началник на штабот за оперативни работи -Колевски Петре Ванчо, Помошник Началник на штабот за заштита и спасување од пожари -Илчо Трајко Богевски,

именувани со Решение за разрешување и именување на членови на Штаб за заштита и спасување на Општина Кавадарци бр.08-5074/6 од 27.12.2017 година (“Сл.гласник на Општина Кавадарци“ бр.5/2017).

Член 2

-За Началник на штабот СЕ ИМЕНУВА :
Тодор Тефчо Ефремов;
-За Помошник Началник на штабот за оперативни работи СЕ ИМЕНУВА:
Елена Цене Тасевски;
-За Помошник Началник на штабот за заштита и спасување од пожари СЕ ИМЕНУВА: Александар Иван Чадамов;

Член 3

Мандатот на именуваните од член 2 на ова Решение , трае заклучно со мандатот на Штаб за заштита и спасување на Општина Кавадарци, каде се именувани .

Член 4

Решението да се достави до именуваните, Градоначалникот и архива на Општина Кавадарци.

Член 5

Решението влегува во сила со денот на донесувањето, а ке се објави во “Службен Гласник на Општина Кавадарци “.

Бр.08-1458/53 **СОВЕТ НА ОПШТИНА КАВАДАРЦИ**
13.03.2020 година **Претседател,**
К А В А Д А Р Ц И **Ристо Сакалиев**

Врз основа на член 50 став 1 точка 3 од Законот за локална самоуправа („Сл.Весник на РМ,, бр.05/02) и член 113 став 1 точка 4 од Статутот на Општина

Кавадарци (,,Сл.Гласник на Општина Кавадарци,, бр.08/2005), Градоначалникот на Општина Кавадарци, донесе

Р Е Ш Е Н И Е
за објавување на
Решение **за изменување и дополнување на Решение**
за формирање на Совет за јавно здравје

1. Се објавува Решение **за изменување и дополнување на Решение за формирање на Совет за јавно здравје**, донесено на седница на Совет на Општина Кавадарци одржана на ден 13.02.2020 година.

2.Решението влегува во сила со денот на донесувањето, а ке се објави во ,,Службен Гласник на Општина Кавадарци,,.

Бр.09-1811/54
17.03.2020 година
К А В А Д А Р Ц И

ОПШТИНА КАВАДАРЦИ
ГРАДОНАЧАЛНИК
м-р Митко Јанчев

Врз основа на член 18 од Законот за јавно здравје(,,Сл.Весник на РМ,, 22/2010,136/11, 144/14,149/15 и 37/16), член 132 став 3 од Статутот на Општина Кавадарци (,,Сл.Гласник на Општина Кавадарци,, бр.08/2005,14/10, 24/10 и 38/19),

Советот на Општина Кавадарци на 39-тата седница одржана на ден 13.03.2020 година, донесе

Р Е Ш Е Н И Е
за изменување и дополнување на Решение
за формирање на Совет за јавно здравје

Член 1

Се разрешува Драган Димитров – член на Совет за јавно здравје, претставник на општина Кавадарци,

именуван со Решение за формирање на Совет за јавно здравје бр. 08-272/20 од 30.01.2018 година.

Член 2

За член на Совет за јавно здравје, претставник на општина Кавадарци се именува:

Д-р Вера Соколова;

Член 3

Мандатот на именуваната од член 2 на ова Решение , трае заклучно со мандатот на Совет за јавно здравје каде се именува .

Член 4

Решението да се достави до именуваните и архива на Општина Кавадарци.

Член 5

Решението влегува во сила со денот на донесувањето, а ке се објави во “Службен Гласник на Општина Кавадарци “.

Бр.08-1458/54 **СОВЕТ НА ОПШТИНА КАВАДАРЦИ**
13.03.2020 година **Претседател,**
К А В А Д А Р Ц И **Ристо Сакалиев**